

INGRIDA SKORUPSKIEN

**NEKILNOJAMOJO DAIKTO
KADASTRINI MATAVIM BYLA**

Tomas: **1**

Nekilnojamojo turto objektas: **Žemės sklypas su statiniais**

Registro Nr.: **20/204131 (Statiniai)**

Adresas: **Kauno m. sav. Kauno m. Eivenių g. 2**

Lap skaičius: **45**



SUDERINTA

Valstybės įmonė Registrų centras

Elektroniniu parašu pasirašė: Renata Sorakienė

Pareigos: Kadastro ekspertė

Laiko žyma: 2022-07-29 14:47:36

Tomo Nr. 1
Registro 20/204131

BYLOS TOMO VIDAUS APYRAŠAS

Eil. Nr.	Dokumento pavadinimas	Dokumento		Lap skai .	Bylos lap numeriai	Pastabos
		Nr.	Data			
1	Statinio planas "STATINI IŠD STYMO PLANAS"		2022-06-23	1	1	
2	PASTATO FOTONUOTRAUKOS 1F FORMA		2022-06-23	1	2	
3	Statinio planas "R SYS"		2022-06-23	1	3	
4	Statinio planas "COKOLINIS AUKŠTAS"		2022-06-23	1	4	
5	Statinio planas "PIRMAS AUKŠTAS"		2022-06-23	1	5	
6	Statinio planas "ANTRAS AUKŠTAS"		2022-06-23	1	6	
7	Statinio planas "TRE IAS AUKŠTAS"		2022-06-23	1	7	
8	Statinio planas "KETVIRTAS AUKŠTAS"		2022-06-23	1	8	
9	Statinio planas "PENKTAS AUKŠTAS"		2022-06-23	1	9	
10	Statinio planas "ANTSTATAS"		2022-06-23	1	10	
11	PASTATO IR JO SUD TINI DALI KADASTRO DUOMENYS 1A FORMA		2022-06-23	3	11-13	
12	PASTATO IR JO SUD TINI DALI VER I NUSTATYMAS 2A FORMA		2022-06-23	1	14	
13	PASTATO PATALP PLOT EKSPLIKACIJA 3 FORMA		2022-06-23	30	15-44	

Vidaus apyrašo lap 44

Vyr.matinink Ingrida Skorupskien

STATINIŲ IŠDĖSTYMO PLANAS
M 1:1000



2022-06-23 ikalimas pastatai 65D5/p;
Pasaulio nuotrauka
Statinių išdėstymo planas 2016-02-22 VĮ Registro centras
Matavimų sisteminis D3 žemėlapis, žemės vėlyvas D3 žemėlapis, Mat.Pal. Nr. 2M-M-1964.
Sąrašas išdėstymo planas 2018-05-29 „UAB Invenca“ inžinieris R. Lydytis ir Direktorius N. V. Čiurlionis.
Mat.pal. Nr. 2M-M-1759.
Statinių išdėstymo planas 2020-06-22 Matavimų Inžinieris Skrupskienė, Mat.pal. Nr. 2M-M-1005.

Žemės sklypo kadastrinis Nr.	19010070198	
Žemės sklypo ribų duomenų šaltinis	2002-01-25 kadastriniai matavimai	
INGRIDOS SKRUPSKIENĖS IND.VEIKLA NR.123456 el. paštas adresu (+41) - bok.ingrskien@gmail.com; tel. +37094561425		
Muštininko kvalifikacijos patvirtinimo Nr.	Parigė	Vardas ir pavardė
SM-M-1005	Vytautas	Ingrida Skrupskienė
Adresas: Kaimo m. sav., Kaimo m., Eivenių g.2		
Kadastrinis duomenų nustatymo data	2022-06-23	
Planas parengimo data	2022-06-23	



1143300271

ELEKTRONINIO DOKUMENTO METADUOMENYS

I. Dokumento pavadinimas (antraštė) Statinių išdėstymo planas

II. Dokumento sudarytojas (-ai)

Ingrida Skorupskienė, Kaunas, Žiemgalių g. 19-39

III. Dokumento registracijos data ir numeris 2022-07-29 14:07:09, Nr. 1143300271

IV. Pasirašymas

Parašo paskirtis: pasirašymas

Parašą sukūrusio asmens vardas, pavardė ir pareigos Ingrida Skorupskienė, Vyr. Matininkė, INGRIDA SKORUPSKIENĖ

Sertifikatas išduotas: Ingrida Skorupskienė

Parašo sukūrimo data ir laikas: 2022-07-29 14:07:09

Parašo formatas: XAdES-BASELINE-T

Laiko žymoje nurodytas laikas: 2022-07-29 14:09:25

Informacija apie sertifikavimo paslaugų teikėją: EID-SK 2016

Sertifikato galiojimo laikas 2022-02-23 15:03:28 – 2027-02-22 23:59:59

Parašo paskirtis: suderinimas

Parašą sukūrusio asmens vardas, pavardė ir pareigos Renata Sorakienė, Kadastro ekspertė, Valstybės įmonė Registru centras

Sertifikatas išduotas: Renata Sorakienė

Parašo sukūrimo data ir laikas: 2022-07-29 14:47:35

Parašo formatas: XAdES-BASELINE-T

Laiko žymoje nurodytas laikas: 2022-07-29 14:48:01

Informacija apie sertifikavimo paslaugų teikėją: RCSC IssuingCA

Sertifikato galiojimo laikas 2021-11-16 08:29:35 – 2023-11-16 08:29:35

V. Pagrindinio dokumento priedų skaičius – 1

VI. Pagrindinio dokumento pridedamų dokumentų skaičius – 0

VII. Pridedami dokumentai: nėra priedų

VIII. Dokumento specifikacijos identifikavimo žymuo ADOC-V1.0

IX. Programinės įrangos, kuria naudojantis sudarytas elektroninis dokumentas, pavadinimas
RC-DSS

X. Elektroninio dokumento grupė BeDOC

XI. Informacija apie elektroninio (-ių) parašo (-ų) tikrinimą (tikrinimo data)

Visi dokumente esantys elektroniniai parašai galioja (2022-07-29 15:02:32)

XII. Papildomi metaduomenys

Nuorašą suformavo I.Skorupskienė, 2022-07-29 15:02:32 RC-DSS

Matininkas(-) INGRIDA SKORUPSKIEN , kvalifikacijos pažymėjimo Nr. 2M-M-1005, individualios veiklos pažymos ar verslo liudijimo Nr. 323558; 323558, kontaktinis adresas (-ai): Kaunas, Žiemgalių g. 19-39, el. pašto adresas (-ai): bak.ingrida@gmail.com, tel.: + 370 683 616 25

PASTATO FOTONUOTRAUKOS

Adresas	Kauno m. sav. Kauno m. Eivenių g. 2		
Paskirtis	Gydymo		
Pavadinimas	Kardiologinis korpusas		
Žymėjimas plane	6D5/p		
Kadastru duomenų nustatymo data	2022-06-23	Unikalus numeris	1993-9010-1065



Vyr.Matinink

INGRIDA SKORUPSKIEN



ELEKTRONINIO DOKUMENTO METADUOMENYS

I. Dokumento pavadinimas (antraštė) Statinio nuotraukos 1F forma

II. Dokumento sudarytojas (-ai)

Ingrida Skorupskienė, Kaunas, Žiemgalių g. 19-39

III. Dokumento registracijos data ir numeris 2022-07-27 14:16:28, Nr. 1143206032

IV. Pasirašymas

Parašo paskirtis: pasirašymas

Parašą sukūrusio asmens vardas, pavardė ir pareigos Ingrida Skorupskienė, Vyr. Matininkė, INGRIDA SKORUPSKIENĖ

Sertifikatas išduotas: Ingrida Skorupskienė

Parašo sukūrimo data ir laikas: 2022-07-27 14:16:28

Parašo formatas: XAdES-BASELINE-T

Laiko žymoje nurodytas laikas: 2022-07-27 14:20:04

Informacija apie sertifikavimo paslaugų teikėją: EID-SK 2016

Sertifikato galiojimo laikas 2022-02-23 15:03:28 – 2027-02-22 23:59:59

Parašo paskirtis: suderinimas

Parašą sukūrusio asmens vardas, pavardė ir pareigos Renata Sorakienė, Kadastro ekspertė, Valstybės įmonė Registrų centras

Sertifikatas išduotas: Renata Sorakienė

Parašo sukūrimo data ir laikas: 2022-07-29 14:47:35

Parašo formatas: XAdES-BASELINE-T

Laiko žymoje nurodytas laikas: 2022-07-29 14:47:47

Informacija apie sertifikavimo paslaugų teikėją: RCSC IssuingCA

Sertifikato galiojimo laikas 2021-11-16 08:29:35 – 2023-11-16 08:29:35

V. Pagrindinio dokumento priedų skaičius – 2

VI. Pagrindinio dokumento pridedamų dokumentų skaičius – 0

VII. Pridedami dokumentai: nėra priedų

VIII. Dokumento specifikacijos identifikavimo žymuo ADOC-V1.0

IX. Programinės įrangos, kuria naudojantis sudarytas elektroninis dokumentas, pavadinimas
RC-DSS

X. Elektroninio dokumento grupė BeDOC

XI. Informacija apie elektroninio (-ių) parašo (-ų) tikrinimą (tikrinimo data)

Visi dokumente esantys elektroniniai parašai galioja (2022-07-29 15:01:08)

XII. Papildomi metaduomenys

Nuorašą suformavo I.Skorupskienė, 2022-07-29 15:01:08 RC-DSS



* 1 1 4 3 2 0 6 0 3 2 *

RŪSYS

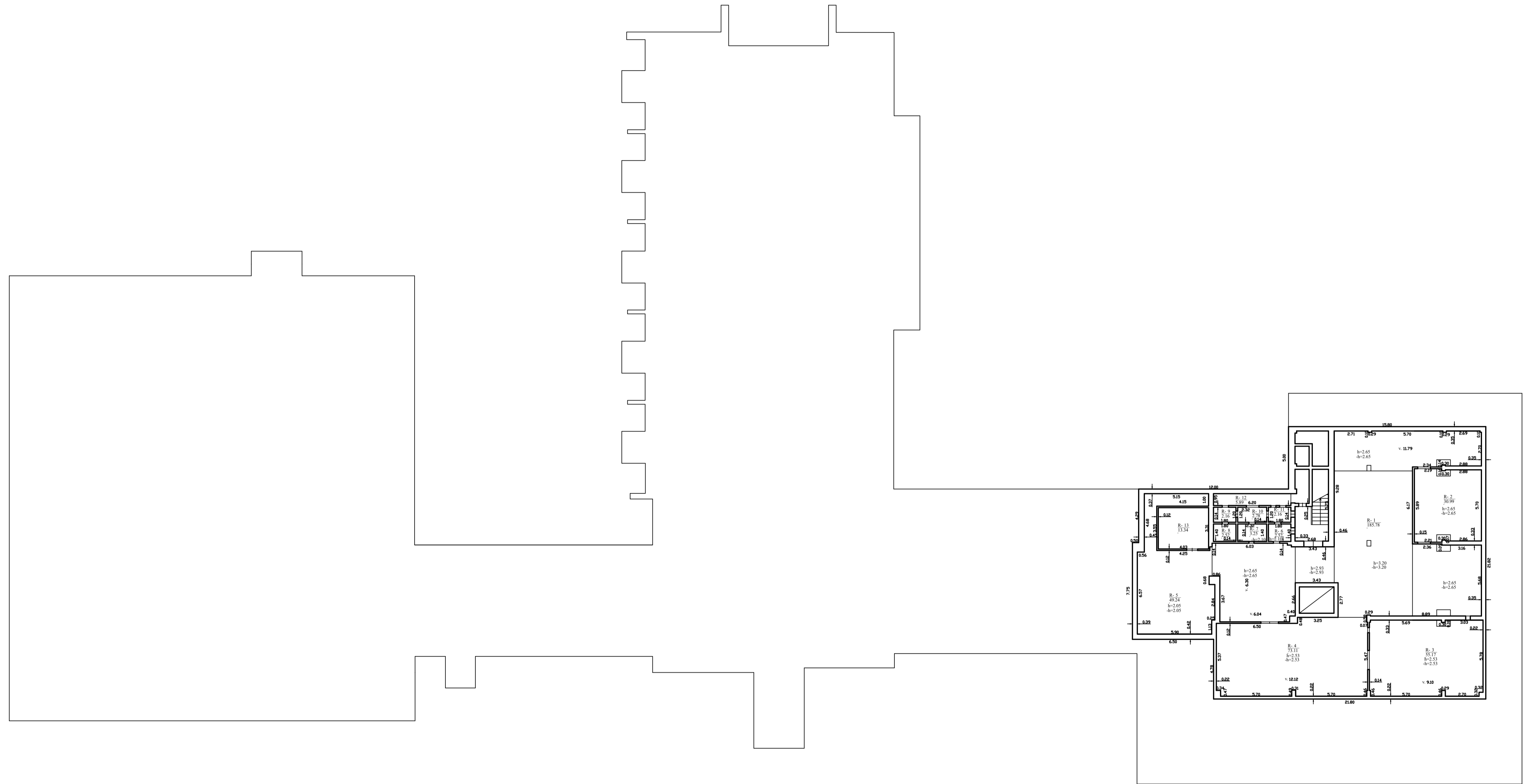

INGRIDOS SKORUPSKIENĖS IND.VEIKLA NR.323558 el.pašto adresas (-ai) : bak.ingrida@gmail.com; tel.: +37068361625		
Matininko kvalifikacijos pažymėjimo Nr.	Pareigos	Vardas ir pavardė
2M-M-1005	Vyr.Matininkė	Ingrida Skorupskienė
Adresas: Kauno m.sav., Kauno m., Eivenių g. 2		
Pastato žymėjimas plane	6DS/p	
Kadastro duomenų nustatymo data	2022-06-23	
Plano parengimo data	2022-06-23	
Mastelis	1:100	



1143208430

ELEKTRONINIO DOKUMENTO METADUOMENYS

I. Dokumento pavadinimas (antraštė) Rūsio (pusrūsio) planas

II. Dokumento sudarytojas (-ai)

Ingrida Skorupskienė, Kaunas, Žiemgalių g. 19-39

III. Dokumento registracijos data ir numeris 2022-07-27 14:16:27, Nr. 1143208430

IV. Pasirašymas

Parašo paskirtis: pasirašymas

Parašą sukūrusio asmens vardas, pavardė ir pareigos Ingrida Skorupskienė, Vyr. Matininkė, INGRIDA SKORUPSKIENĖ

Sertifikatas išduotas: Ingrida Skorupskienė

Parašo sukūrimo data ir laikas: 2022-07-27 14:16:27

Parašo formatas: XAdES-BASELINE-T

Laiko žymoje nurodytas laikas: 2022-07-27 14:16:55

Informacija apie sertifikavimo paslaugų teikėją: EID-SK 2016

Sertifikato galiojimo laikas 2022-02-23 15:03:28 – 2027-02-22 23:59:59

Parašo paskirtis: suderinimas

Parašą sukūrusio asmens vardas, pavardė ir pareigos Renata Sorakienė, Kadastro ekspertė, Valstybės įmonė Registrų centras

Sertifikatas išduotas: Renata Sorakienė

Parašo sukūrimo data ir laikas: 2022-07-29 14:47:35

Parašo formatas: XAdES-BASELINE-T

Laiko žymoje nurodytas laikas: 2022-07-29 14:48:05

Informacija apie sertifikavimo paslaugų teikėją: RCSC IssuingCA

Sertifikato galiojimo laikas 2021-11-16 08:29:35 – 2023-11-16 08:29:35

V. Pagrindinio dokumento priedų skaičius – 1

VI. Pagrindinio dokumento pridedamų dokumentų skaičius – 0

VII. Pridedami dokumentai: nėra priedų

VIII. Dokumento specifikacijos identifikavimo žymuo ADOC-V1.0

IX. Programinės įrangos, kuria naudojantis sudarytas elektroninis dokumentas, pavadinimas
RC-DSS

X. Elektroninio dokumento grupė BeDOC

XI. Informacija apie elektroninio (-ių) parašo (-ų) tikrinimą (tikrinimo data)

Visi dokumente esantys elektroniniai parašai galioja (2022-07-29 15:02:45)

XII. Papildomi metaduomenys

Nuorašą suformavo I.Skorupskienė, 2022-07-29 15:02:45 RC-DSS

COKOLINIS AUKŠTAS

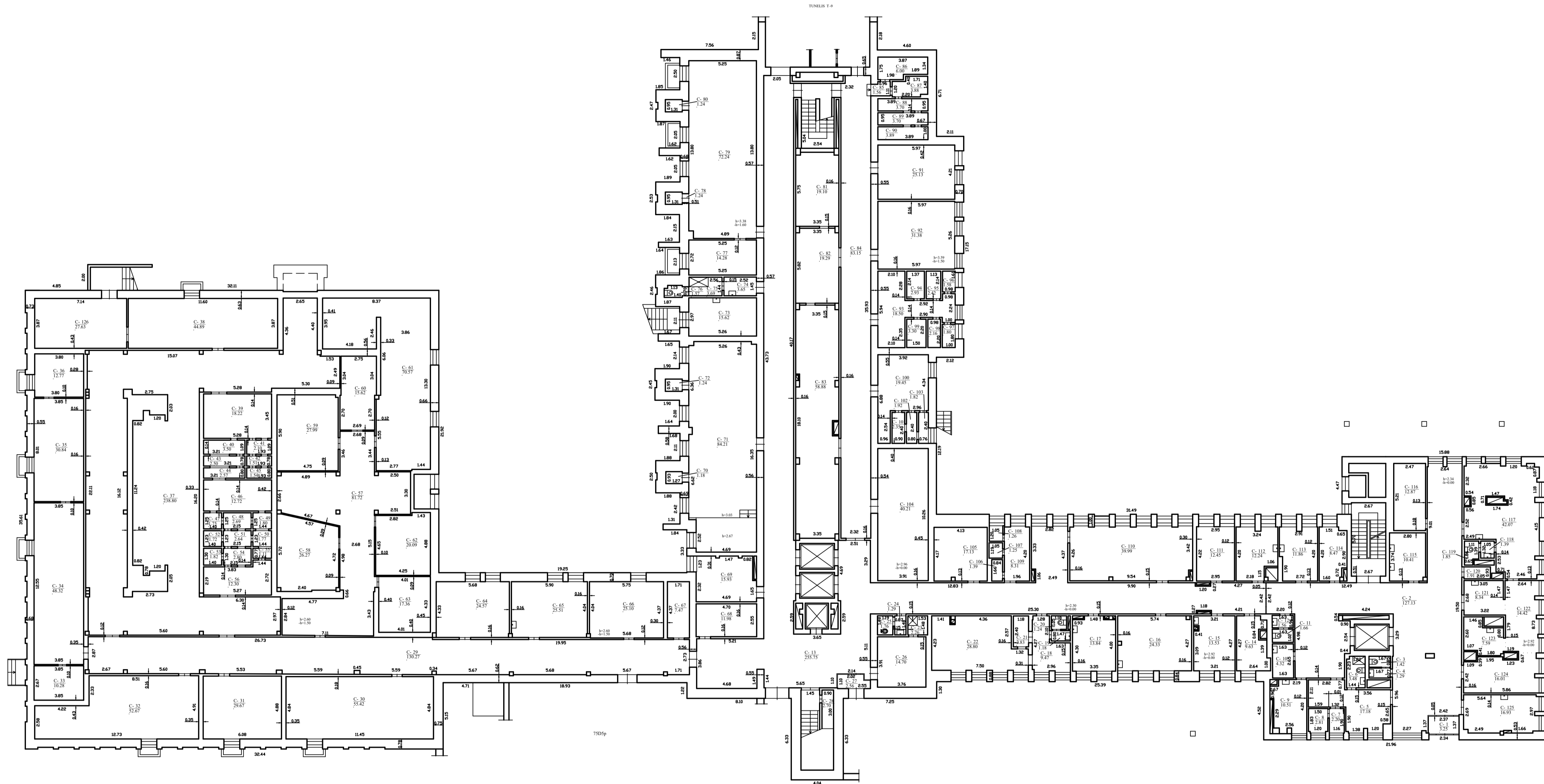

INGRIDOS SKORUPSKIENĖS IND.VEIKLA NR.323558 el.pasto adresas (-ai) : bak.ingrida@gmail.com; tel.: +37068361625		
Matavimo kvalifikacijos pažymėjimo Nr.	Pareigos	Vardas ir pavardė
2M-M-1005	Vyr.Matavikė	Ingrida Skorupskienė
Adresas: Kauno m.sav., Kauno m., Eivenių g. 2		
Pastato žymėjimas plane	6D5/p	
Kadastro duomenų nustatymo data	2022-06-23	
Plano parengimo data	2022-06-23	
Mastelis	1:100	



1143208417

ELEKTRONINIO DOKUMENTO METADUOMENYS

I. Dokumento pavadinimas (antraštė) Cokolinio aukšto planas

II. Dokumento sudarytojas (-ai)

Ingrida Skorupskienė, Kaunas, Žiemgalių g. 19-39

III. Dokumento registracijos data ir numeris 2022-07-27 14:16:28, Nr. [1143208417](#)

IV. Pasirašymas

Parašo paskirtis: pasirašymas

Parašą sukūrusio asmens vardas, pavardė ir pareigos Ingrida Skorupskienė, Vyr. Matininkė, INGRIDA SKORUPSKIENĖ

Sertifikatas išduotas: Ingrida Skorupskienė

Parašo sukūrimo data ir laikas: 2022-07-27 14:16:28

Parašo formatas: XAdES-BASELINE-T

Laiko žymoje nurodytas laikas: 2022-07-27 14:18:16

Informacija apie sertifikavimo paslaugų teikėją: EID-SK 2016

Sertifikato galiojimo laikas 2022-02-23 15:03:28 – 2027-02-22 23:59:59

Parašo paskirtis: suderinimas

Parašą sukūrusio asmens vardas, pavardė ir pareigos Renata Sorakienė, Kadastro ekspertė, Valstybės įmonė Registru centras

Sertifikatas išduotas: Renata Sorakienė

Parašo sukūrimo data ir laikas: 2022-07-29 14:47:35

Parašo formatas: XAdES-BASELINE-T

Laiko žymoje nurodytas laikas: 2022-07-29 14:47:43

Informacija apie sertifikavimo paslaugų teikėją: RCSC IssuingCA

Sertifikato galiojimo laikas 2021-11-16 08:29:35 – 2023-11-16 08:29:35

V. Pagrindinio dokumento priedų skaičius – 1

VI. Pagrindinio dokumento pridedamų dokumentų skaičius – 0

VII. Pridedami dokumentai: nėra priedų

VIII. Dokumento specifikacijos identifikavimo žymuo ADOC-V1.0

IX. Programinės įrangos, kuria naudojantis sudarytas elektroninis dokumentas, pavadinimas
RC-DSS

X. Elektroninio dokumento grupė BeDOC

XI. Informacija apie elektroninio (-ių) parašo (-ų) tikrinimą (tikrinimo data)

Visi dokumente esantys elektroniniai parašai galioja (2022-07-29 15:02:59)

XII. Papildomi metaduomenys

Nuorašą suformavo I.Skorupskienė, 2022-07-29 15:02:59 RC-DSS

PIRMAS AUKŠTAS

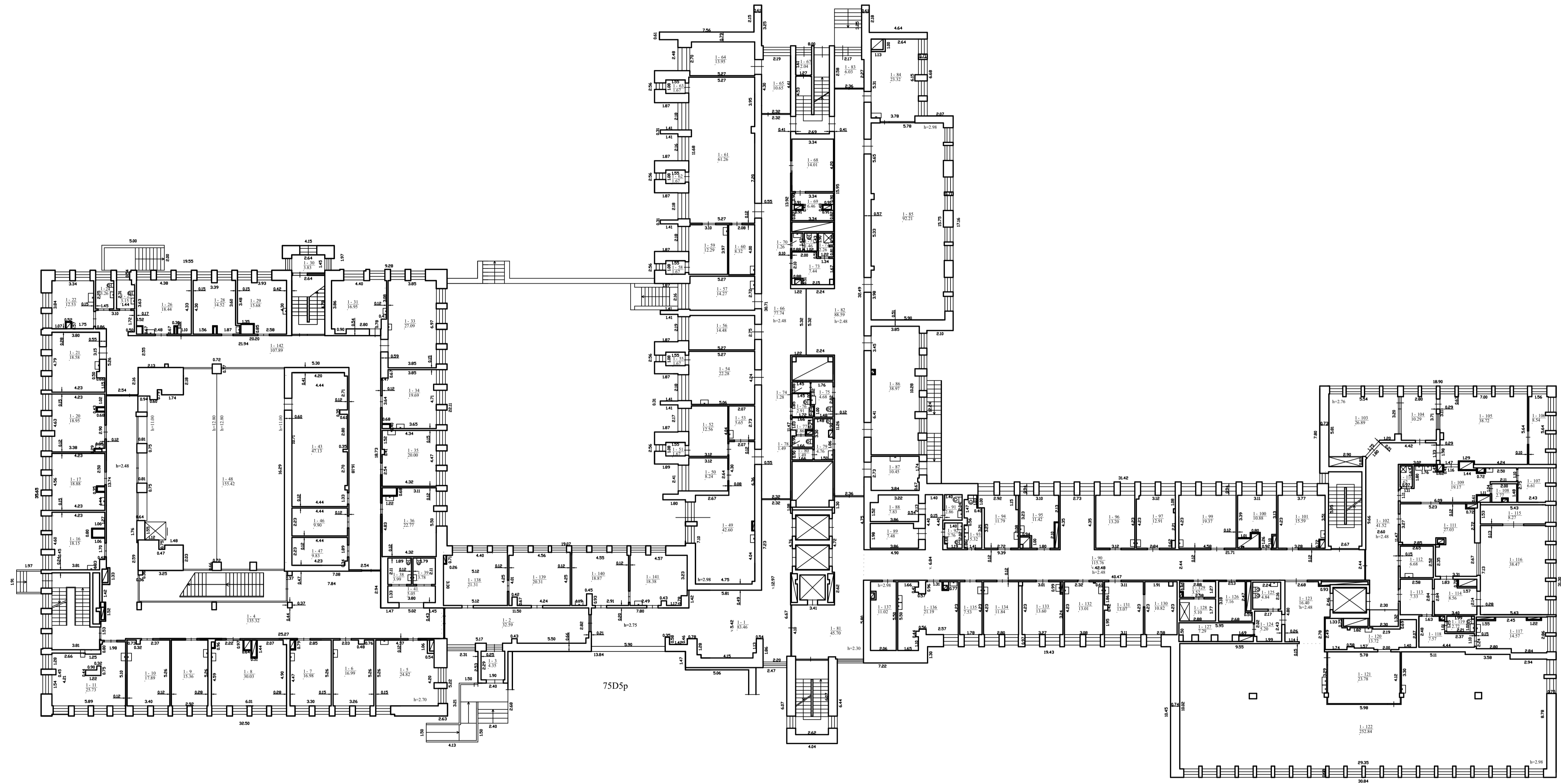

6 D⁵/P
Hi=9.46

INGRIDOS SKORUPSKIENĖS IND.VEIKLA NR.323558 el.pašto adresas (-ai) : bak.ingrida@gmail.com; tel.: +37068361625		
Matininko kvalifikacijos pažymėjimo Nr.	Pareigos	Vardas ir pavardė
2M-M-1005	Vyr.Matininkė	Ingrida Skorupskienė
Adresas: Kauno m.sav., Kauno m., Eivenių g. 2		
Pastato žymėjimas plane	6D5/p	
Kadastro duomenų nustatymo data	2022-06-23	
Plano parengimo data	2022-06-23	
Mastelis	1:100	



1143208518

ELEKTRONINIO DOKUMENTO METADUOMENYS

I. Dokumento pavadinimas (antraštė) Pirmo aukšto planas

II. Dokumento sudarytojas (-ai)

Ingrida Skorupskienė, Kaunas, Žiemgalių g. 19-39

III. Dokumento registracijos data ir numeris 2022-07-27 14:16:27, Nr. 1143208518

IV. Pasirašymas

Parašo paskirtis: pasirašymas

Parašą sukūrusio asmens vardas, pavardė ir pareigos Ingrida Skorupskienė, Vyr. Matininkė, INGRIDA SKORUPSKIENĖ

Sertifikatas išduotas: Ingrida Skorupskienė

Parašo sukūrimo data ir laikas: 2022-07-27 14:16:27

Parašo formatas: XAdES-BASELINE-T

Laiko žymoje nurodytas laikas: 2022-07-27 14:19:37

Informacija apie sertifikavimo paslaugų teikėją: EID-SK 2016

Sertifikato galiojimo laikas 2022-02-23 15:03:28 – 2027-02-22 23:59:59

Parašo paskirtis: suderinimas

Parašą sukūrusio asmens vardas, pavardė ir pareigos Renata Sorakienė, Kadastro ekspertė, Valstybės įmonė Registrų centras

Sertifikatas išduotas: Renata Sorakienė

Parašo sukūrimo data ir laikas: 2022-07-29 14:47:35

Parašo formatas: XAdES-BASELINE-T

Laiko žymoje nurodytas laikas: 2022-07-29 14:47:55

Informacija apie sertifikavimo paslaugų teikėją: RCSC IssuingCA

Sertifikato galiojimo laikas 2021-11-16 08:29:35 – 2023-11-16 08:29:35

V. Pagrindinio dokumento priedų skaičius – 1

VI. Pagrindinio dokumento pridedamų dokumentų skaičius – 0

VII. Pridedami dokumentai: nėra priedų

VIII. Dokumento specifikacijos identifikavimo žymuo ADOC-V1.0

IX. Programinės įrangos, kuria naudojantis sudarytas elektroninis dokumentas, pavadinimas
RC-DSS

X. Elektroninio dokumento grupė BeDOC

XI. Informacija apie elektroninio (-ių) parašo (-ų) tikrinimą (tikrinimo data)

Visi dokumente esantys elektroniniai parašai galioja (2022-07-29 15:03:10)

XII. Papildomi metaduomenys

Nuorašą suformavo I.Skorupskienė, 2022-07-29 15:03:10 RC-DSS

ANTRAS AUKŠTAS

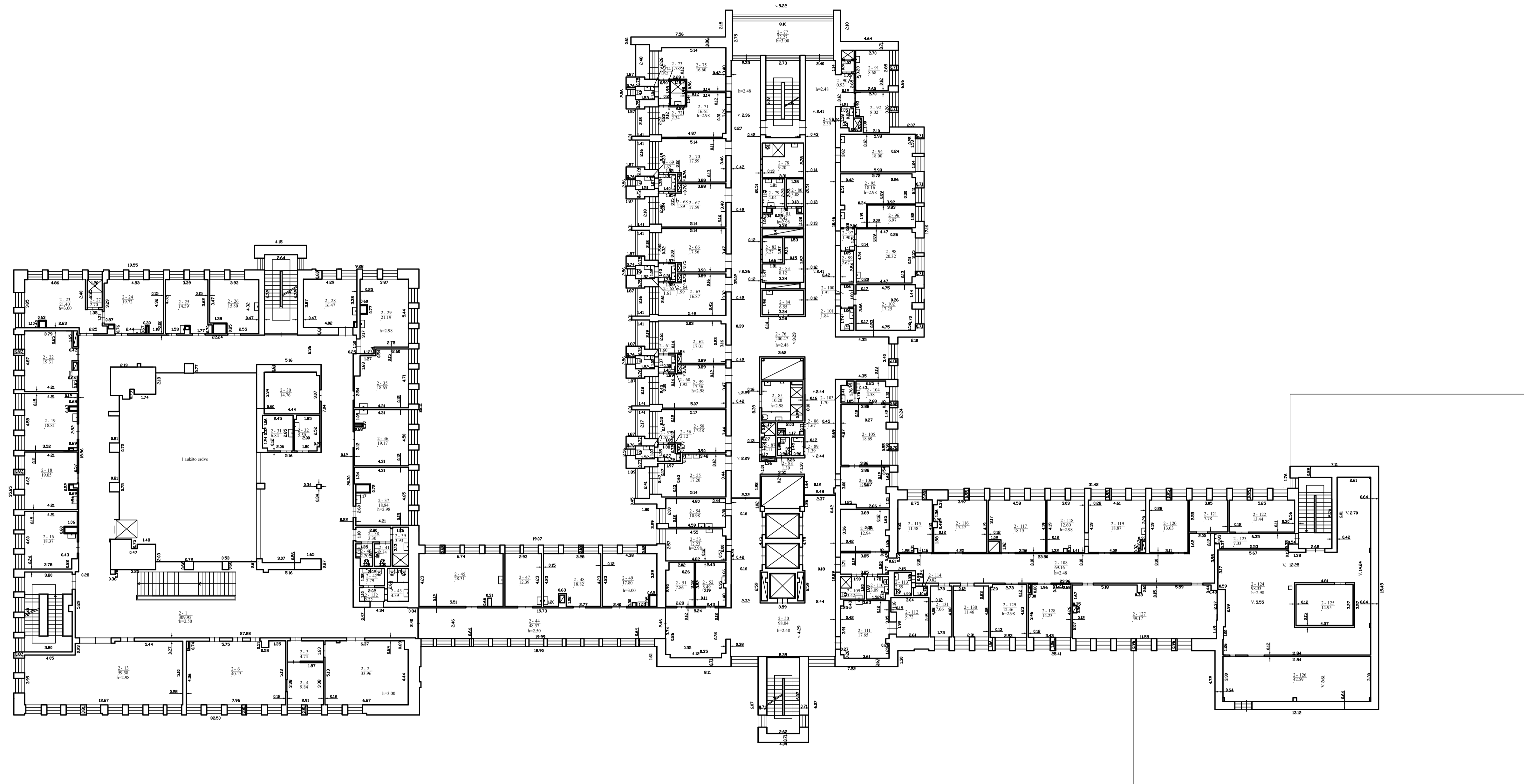

INGRIDOS SKORUPSKIENĖS IND.VEIKLA NR.323558 el.pasto adresas (-ai) : bak.ingrida@gmail.com; tel.: +37068361625		
Matininko kvalifikacijos pažymėjimo Nr.	Pareigos	Vardas ir pavardė
2M-M-1005	Vyr.Matinink e	Ingrida Skorupskienė
Adresas: Kauno m.sav., Kauno m., Eivenių g. 2		
Pastato žymėjimas plane	6DS/p	
Kadastro duomenų nustatymo data	2022-06-23	
Plano parengimo data	2022-06-23	
Mastelis	1:100	



1143269110

ELEKTRONINIO DOKUMENTO METADUOMENYS

I. Dokumento pavadinimas (antraštė) Antro aukšto planas

II. Dokumento sudarytojas (-ai)

Ingrida Skorupskienė, Kaunas, Žiemgalių g. 19-39

III. Dokumento registracijos data ir numeris 2022-07-28 16:54:19, Nr. 1143269110

IV. Pasirašymas

Parašo paskirtis: pasirašymas

Parašą sukūrusio asmens vardas, pavardė ir pareigos Ingrida Skorupskienė, Vyr. Matininkė, INGRIDA SKORUPSKIENĖ

Sertifikatas išduotas: Ingrida Skorupskienė

Parašo sukūrimo data ir laikas: 2022-07-28 16:54:19

Parašo formatas: XAdES-BASELINE-T

Laiko žymoje nurodytas laikas: 2022-07-28 16:55:41

Informacija apie sertifikavimo paslaugų teikėją: EID-SK 2016

Sertifikato galiojimo laikas 2022-02-23 15:03:28 – 2027-02-22 23:59:59

Parašo paskirtis: suderinimas

Parašą sukūrusio asmens vardas, pavardė ir pareigos Renata Sorakienė, Kadastro ekspertė, Valstybės įmonė Registrų centras

Sertifikatas išduotas: Renata Sorakienė

Parašo sukūrimo data ir laikas: 2022-07-29 14:47:35

Parašo formatas: XAdES-BASELINE-T

Laiko žymoje nurodytas laikas: 2022-07-29 14:47:49

Informacija apie sertifikavimo paslaugų teikėją: RCSC IssuingCA

Sertifikato galiojimo laikas 2021-11-16 08:29:35 – 2023-11-16 08:29:35

V. Pagrindinio dokumento priedų skaičius – 1

VI. Pagrindinio dokumento pridedamų dokumentų skaičius – 0

VII. Pridedami dokumentai: nėra priedų

VIII. Dokumento specifikacijos identifikavimo žymuo ADOC-V1.0

IX. Programinės įrangos, kuria naudojantis sudarytas elektroninis dokumentas, pavadinimas
RC-DSS

X. Elektroninio dokumento grupė BeDOC

XI. Informacija apie elektroninio (-ių) parašo (-ų) tikrinimą (tikrinimo data)

Visi dokumente esantys elektroniniai parašai galioja (2022-07-29 15:03:21)

XII. Papildomi metaduomenys

Nuorašą suformavo I.Skorupskienė, 2022-07-29 15:03:21 RC-DSS

TREČIAS AUKŠTAS

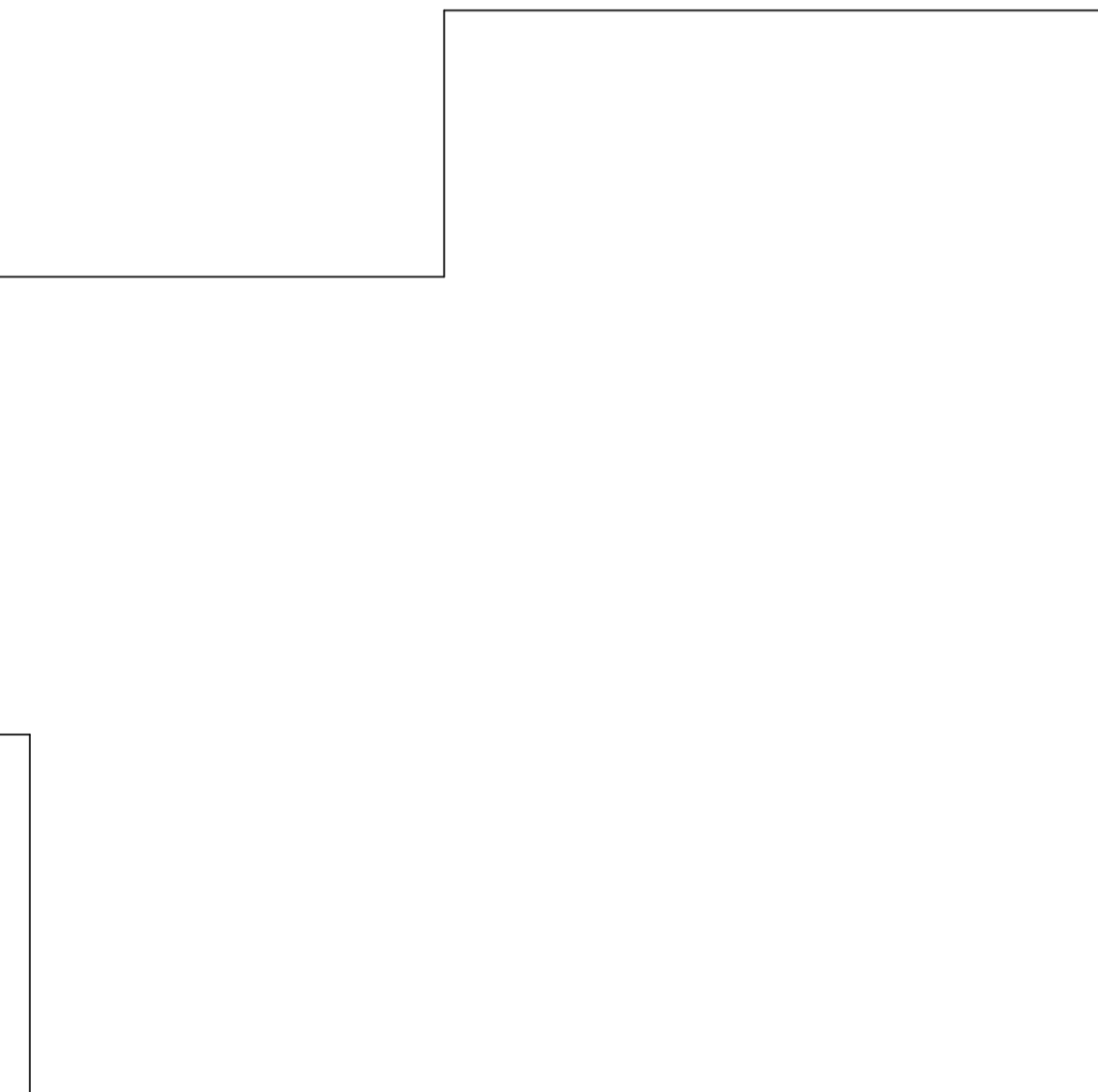
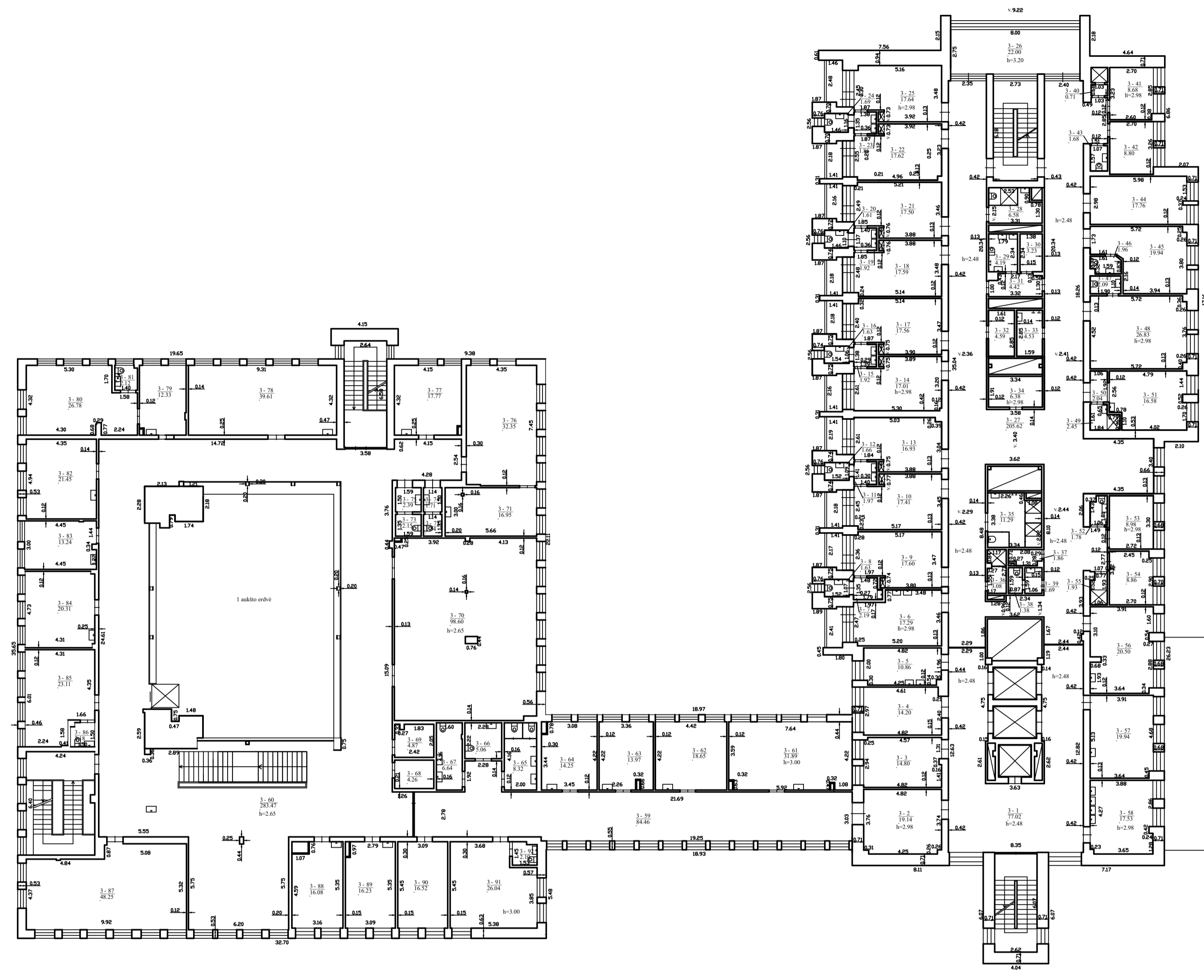

INGRIDOS SKORUPSKIENĖS IND.VEIKLA NR.323558 el.pasto adresas (-ai) : bak.ingrida@gmail.com; tel.: +37068361625		
Matininko kvalifikacijos pažymėjimo Nr.	Pareigos	Vardas ir pavardė
2M-M-1005	Vyr.Matinink e	Ingrida Skorupskienė
Adresas: Kauno m.sav., Kauno m., Eivenių g. 2		
Pastato žymėjimas plane	6D5/p	
Kadastro duomenų nustatymo data	2022-06-23	
Plano parengimo data	2022-06-23	
Mastelis	1:100	



ELEKTRONINIO DOKUMENTO METADUOMENYS

I. Dokumento pavadinimas (antraštė) Trečio aukšto planas

II. Dokumento sudarytojas (-ai)

Ingrida Skorupskienė, Kaunas, Žiemgalių g. 19-39

III. Dokumento registracijos data ir numeris 2022-07-27 14:16:28, Nr. 1143208763

IV. Pasirašymas

Parašo paskirtis: pasirašymas

Parašą sukūrusio asmens vardas, pavardė ir pareigos Ingrida Skorupskienė, Vyr. Matininkė, INGRIDA SKORUPSKIENĖ

Sertifikatas išduotas: Ingrida Skorupskienė

Parašo sukūrimo data ir laikas: 2022-07-27 14:16:28

Parašo formatas: XAdES-BASELINE-T

Laiko žymoje nurodytas laikas: 2022-07-27 14:21:25

Informacija apie sertifikavimo paslaugų teikėją: EID-SK 2016

Sertifikato galiojimo laikas 2022-02-23 15:03:28 – 2027-02-22 23:59:59

Parašo paskirtis: suderinimas

Parašą sukūrusio asmens vardas, pavardė ir pareigos Renata Sorakienė, Kadastro ekspertė, Valstybės įmonė Registrų centras

Sertifikatas išduotas: Renata Sorakienė

Parašo sukūrimo data ir laikas: 2022-07-29 14:47:35

Parašo formatas: XAdES-BASELINE-T

Laiko žymoje nurodytas laikas: 2022-07-29 14:47:51

Informacija apie sertifikavimo paslaugų teikėją: RCSC IssuingCA

Sertifikato galiojimo laikas 2021-11-16 08:29:35 – 2023-11-16 08:29:35

V. Pagrindinio dokumento priedų skaičius – 1

VI. Pagrindinio dokumento pridedamų dokumentų skaičius – 0

VII. Pridedami dokumentai: nėra priedų

VIII. Dokumento specifikacijos identifikavimo žymuo ADOC-V1.0

IX. Programinės įrangos, kuria naudojantis sudarytas elektroninis dokumentas, pavadinimas
RC-DSS

X. Elektroninio dokumento grupė BeDOC

XI. Informacija apie elektroninio (-ių) parašo (-ų) tikrinimą (tikrinimo data)

Visi dokumente esantys elektroniniai parašai galioja (2022-07-29 15:03:31)

XII. Papildomi metaduomenys

Nuorašą suformavo I.Skorupskienė, 2022-07-29 15:03:31 RC-DSS

KETVIRTAS AUKŠTAS

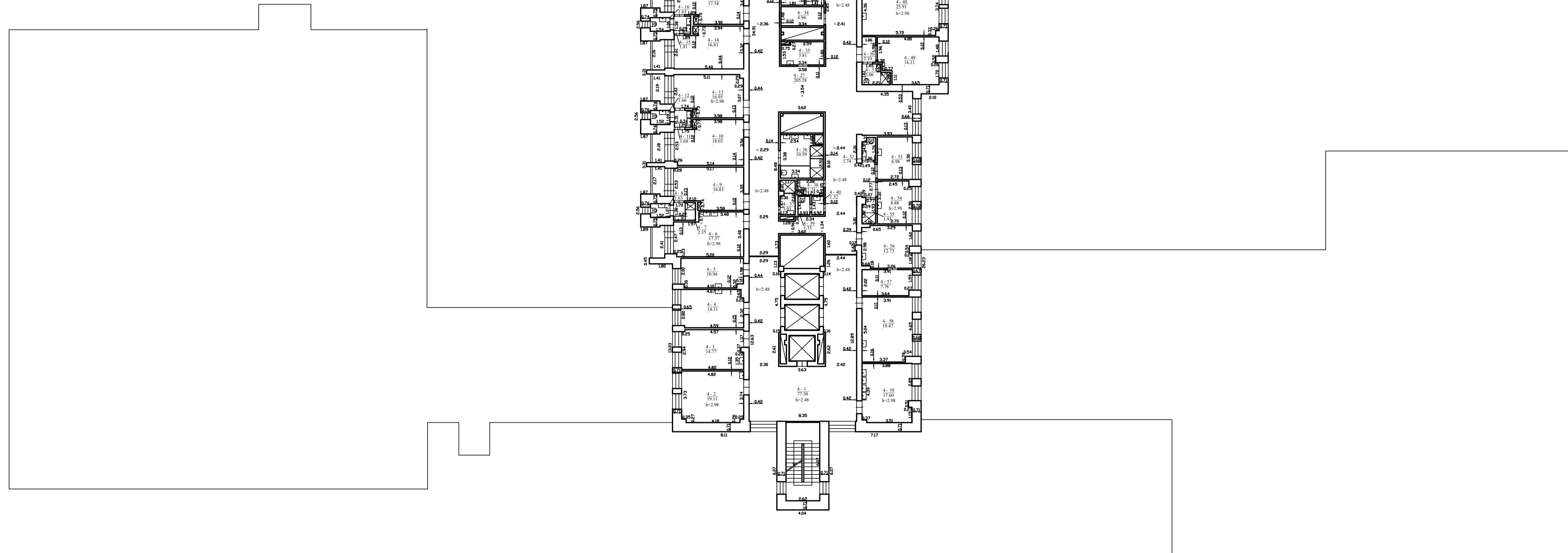
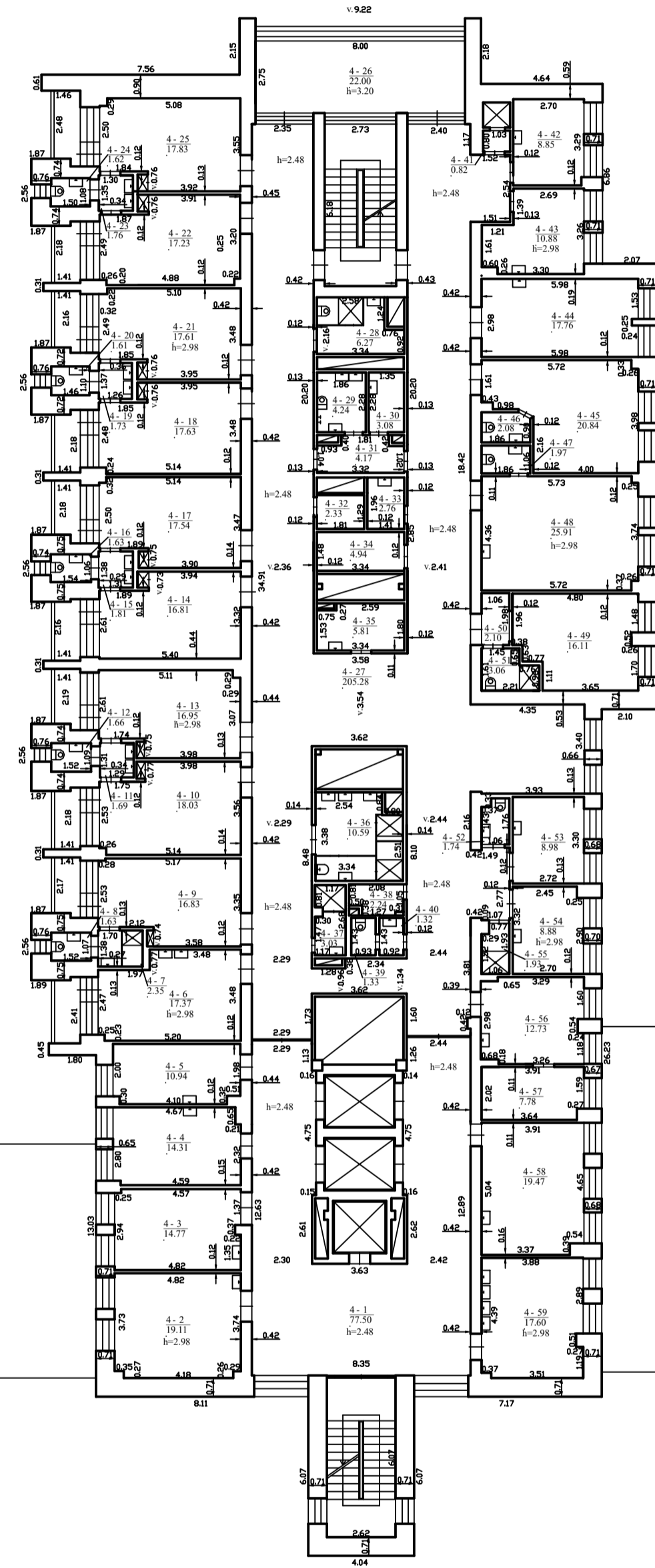

INGRIDOS SKORUPSKIENĖS IND.VEIKLA NR.323558 el.pšto adresas (-ai) : bak.ingrida@gmail.com; tel.: +37068361625		
Matininko kvalifikacijos pažymėjimo Nr.	Pareigos	Vardas ir pavardė
2M-M-1005	Vyr.Matininkas	Ingrida Skorupskienė
Adresas: Kauno m.sav., Kauno m., Eivenių g. 2		
Pastato žymėjimas plane	6DS/p	
Kadastro duomenų nustatymo data	2022-06-23	
Plano parengimo data	2022-06-23	
Mastelis	1:100	



ELEKTRONINIO DOKUMENTO METADUOMENYS

I. Dokumento pavadinimas (antraštė) Ketvirtuo aukšto planas

II. Dokumento sudarytojas (-ai)

Ingrida Skorupskienė, Kaunas, Žiemgalių g. 19-39

III. Dokumento registracijos data ir numeris 2022-07-27 14:16:27, Nr. 1143208790

IV. Pasirašymas

Parašo paskirtis: pasirašymas

Parašą sukūrusio asmens vardas, pavardė ir pareigos Ingrida Skorupskienė, Vyr. Matininkė, INGRIDA SKORUPSKIENĖ

Sertifikatas išduotas: Ingrida Skorupskienė

Parašo sukūrimo data ir laikas: 2022-07-27 14:16:27

Parašo formatas: XAdES-BASELINE-T

Laiko žymoje nurodytas laikas: 2022-07-27 14:18:43

Informacija apie sertifikavimo paslaugų teikėją: EID-SK 2016

Sertifikato galiojimo laikas 2022-02-23 15:03:28 – 2027-02-22 23:59:59

Parašo paskirtis: suderinimas

Parašą sukūrusio asmens vardas, pavardė ir pareigos Renata Sorakienė, Kadastro ekspertė, Valstybės įmonė Registrų centras

Sertifikatas išduotas: Renata Sorakienė

Parašo sukūrimo data ir laikas: 2022-07-29 14:47:35

Parašo formatas: XAdES-BASELINE-T

Laiko žymoje nurodytas laikas: 2022-07-29 14:47:57

Informacija apie sertifikavimo paslaugų teikėją: RCSC IssuingCA

Sertifikato galiojimo laikas 2021-11-16 08:29:35 – 2023-11-16 08:29:35

V. Pagrindinio dokumento priedų skaičius – 1

VI. Pagrindinio dokumento pridedamų dokumentų skaičius – 0

VII. Pridedami dokumentai: nėra priedų

VIII. Dokumento specifikacijos identifikavimo žymuo ADOC-V1.0

IX. Programinės įrangos, kuria naudojantis sudarytas elektroninis dokumentas, pavadinimas
RC-DSS

X. Elektroninio dokumento grupė BeDOC

XI. Informacija apie elektroninio (-ių) parašo (-ų) tikrinimą (tikrinimo data)

Visi dokumente esantys elektroniniai parašai galioja (2022-07-29 15:03:53)

XII. Papildomi metaduomenys

Nuorašą suformavo I.Skorupskienė, 2022-07-29 15:03:53 RC-DSS

PENKTAS AUKŠTAS

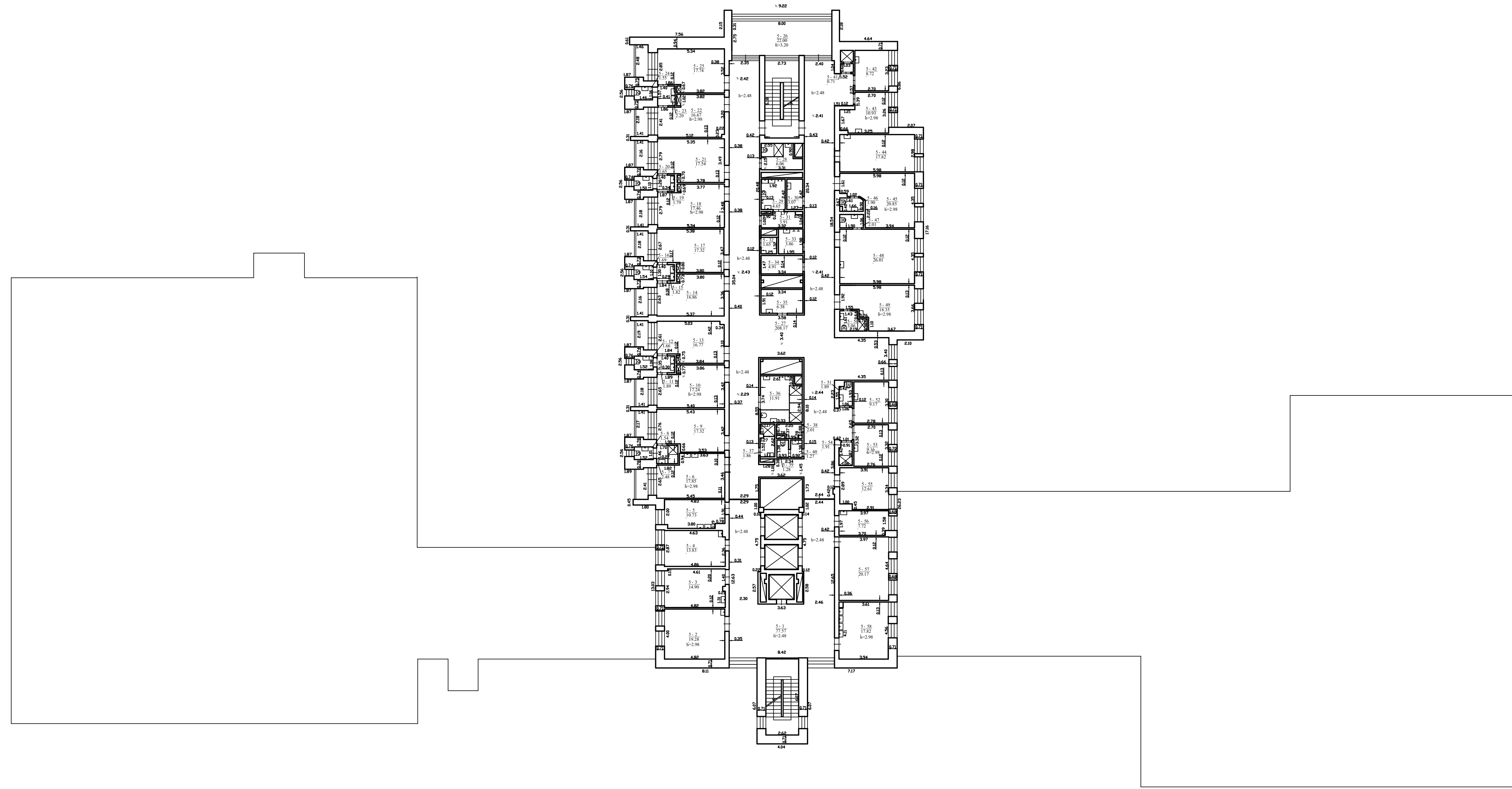

1143208827

INGRIDAS SKURUPRAIŠIS IND. VEIKLA NR. 32258
el. paštas adresu (at) bh-ingrida@gmail.com; tel.: +3706561625

Kategorija	Pareigos	Vardas ir pavardė
2024-1005	Vytautas	Ingrida Skurupraišis

Adresas: Kauno m. sav., Kauno m., Eivenių g. 2

Darbo sutarties planas	2024-10-23
Kadavro dokumentų nustatymo data	2024-10-23
Planų paruošimo data	2024-10-23
Mastelis	1:100

ELEKTRONINIO DOKUMENTO METADUOMENYS

I. Dokumento pavadinimas (antraštė) Penkto aukšto planas

II. Dokumento sudarytojas (-ai)

Ingrida Skorupskienė, Kaunas, Žiemgalių g. 19-39

III. Dokumento registracijos data ir numeris 2022-07-27 14:16:28, Nr. [1143208827](#)

IV. Pasirašymas

Parašo paskirtis: pasirašymas

Parašą sukūrusio asmens vardas, pavardė ir pareigos Ingrida Skorupskienė, Vyr. Matininkė, INGRIDA SKORUPSKIENĖ

Sertifikatas išduotas: Ingrida Skorupskienė

Parašo sukūrimo data ir laikas: 2022-07-27 14:16:28

Parašo formatas: XAdES-BASELINE-T

Laiko žymoje nurodytas laikas: 2022-07-27 14:21:53

Informacija apie sertifikavimo paslaugų teikėją: EID-SK 2016

Sertifikato galiojimo laikas 2022-02-23 15:03:28 – 2027-02-22 23:59:59

Parašo paskirtis: suderinimas

Parašą sukūrusio asmens vardas, pavardė ir pareigos Renata Sorakienė, Kadastro ekspertė, Valstybės įmonė Registrų centras

Sertifikatas išduotas: Renata Sorakienė

Parašo sukūrimo data ir laikas: 2022-07-29 14:47:35

Parašo formatas: XAdES-BASELINE-T

Laiko žymoje nurodytas laikas: 2022-07-29 14:48:03

Informacija apie sertifikavimo paslaugų teikėją: RCSC IssuingCA

Sertifikato galiojimo laikas 2021-11-16 08:29:35 – 2023-11-16 08:29:35

V. Pagrindinio dokumento priedų skaičius – 1

VI. Pagrindinio dokumento pridedamų dokumentų skaičius – 0

VII. Pridedami dokumentai: nėra priedų

VIII. Dokumento specifikacijos identifikavimo žymuo ADOC-V1.0

IX. Programinės įrangos, kuria naudojantis sudarytas elektroninis dokumentas, pavadinimas
RC-DSS

X. Elektroninio dokumento grupė BeDOC

XI. Informacija apie elektroninio (-ių) parašo (-ų) tikrinimą (tikrinimo data)

Visi dokumente esantys elektroniniai parašai galioja (2022-07-29 15:04:03)

XII. Papildomi metaduomenys

Nuorašą suformavo I.Skorupskienė, 2022-07-29 15:04:03 RC-DSS

ELEKTRONINIO DOKUMENTO METADUOMENYS

I. Dokumento pavadinimas (antraštė) Antresolės planas

II. Dokumento sudarytojas (-ai)

Ingrida Skorupskienė, Kaunas, Žiemgalių g. 19-39

III. Dokumento registracijos data ir numeris 2022-07-27 15:13:50, Nr. 1143211912

IV. Pasirašymas

Parašo paskirtis: pasirašymas

Parašą sukūrusio asmens vardas, pavardė ir pareigos Ingrida Skorupskienė, Vyr. Matininkė, INGRIDA SKORUPSKIENĖ

Sertifikatas išduotas: Ingrida Skorupskienė

Parašo sukūrimo data ir laikas: 2022-07-27 15:13:50

Parašo formatas: XAdES-BASELINE-T

Laiko žymoje nurodytas laikas: 2022-07-27 15:14:17

Informacija apie sertifikavimo paslaugų teikėją: EID-SK 2016

Sertifikato galiojimo laikas 2022-02-23 15:03:28 – 2027-02-22 23:59:59

Parašo paskirtis: suderinimas

Parašą sukūrusio asmens vardas, pavardė ir pareigos Renata Sorakienė, Kadastro ekspertė, Valstybės įmonė Registru centras

Sertifikatas išduotas: Renata Sorakienė

Parašo sukūrimo data ir laikas: 2022-07-29 14:47:35

Parašo formatas: XAdES-BASELINE-T

Laiko žymoje nurodytas laikas: 2022-07-29 14:47:45

Informacija apie sertifikavimo paslaugų teikėją: RCSC IssuingCA

Sertifikato galiojimo laikas 2021-11-16 08:29:35 – 2023-11-16 08:29:35

V. Pagrindinio dokumento priedų skaičius – 1

VI. Pagrindinio dokumento pridedamų dokumentų skaičius – 0

VII. Pridedami dokumentai: nėra priedų

VIII. Dokumento specifikacijos identifikavimo žymuo ADOC-V1.0

IX. Programinės įrangos, kuria naudojantis sudarytas elektroninis dokumentas, pavadinimas
RC-DSS

X. Elektroninio dokumento grupė BeDOC

XI. Informacija apie elektroninio (-ių) parašo (-ų) tikrinimą (tikrinimo data)

Visi dokumente esantys elektroniniai parašai galioja (2022-07-29 15:04:13)

XII. Papildomi metaduomenys

Nuorašą suformavo I.Skorupskienė, 2022-07-29 15:04:13 RC-DSS

Matininkas(-) INGRIDA SKORUPSKIEN , kvalifikacijos pažymėjimo Nr. 2M-M-1005, individualios veiklos pažymos ar verslo liudijimo Nr. 323558; 323558, kontaktinis adresas (-ai): Kaunas, Žiemgalių g. 19-39, el. pašto adresas (-ai): bak.ingrida@gmail.com, tel.: + 370 683 616 25

PASTATO IR JO SUDĖTINI DALI KADASTRO DUOMENYS

Pastato kadastro duomenys

Adresas	Kauno m. sav. Kauno m. Eivenių g. 2		
Paskirtis	Gydymo		
Pavadinimas	Kardiologinis korpusas		
Žymėjimas plane	6D5/p		
Kadastro duomenų nustatymo data	2022-06-23	Žemės sklypo kadastro Nr.	1901/0070:198
Statybos būklė		Unikalus numeris	1993-9010-1065

Statinio kategorija:	Ypatingasis	Stogo konstrukcija:	Plokščiasis
Statybos pradžios metai:	1976	Stogo danga:	Ruberoidas
Statybos pabaigos metai:	1976	Išorinis apdaila:	Dekoratyvinis tinkas
Rekonstravimo pradžios metai:	2020	Pertvaros:	Plytos
Rekonstravimo pabaigos metai:	2022	Grindys:	Keraminės plytelės
Kap. remonto pradžios metai:		Langai:	Plastikiniai
Kap. remonto pabaigos metai:		Durys:	Medinės
Atnaujinimo (modernizavimo) pradžios metai:	2015	Vidaus apdaila:	Dažai
Atnaujinimo (modernizavimo) pabaigos metai:	2016	Šildymas:	Bendr. centr. šild. sist.
Papr. remonto pradžios metai:	2015	Vandentiekis:	Komunalinis vandentiekis
Papr. remonto pabaigos metai:	2016	Nuotekų šalinimas:	Komunalinis nuotekų šalinimas
Baigtumo procentas: %	100	Dujos:	Nėra
Aukštumai:	5	Karštas vanduo:	Yra
Tūris: kub. m	51024	Elektra:	Yra
Bendras plotas: kv. m	11264,22	Viryklė:	Elektrinė
Užstatytas plotas: kv. m	3464	Vonios kambarys:	Yra
Plotas bruto: kv. m	14741	Vėdinimas ir kondicionavimas:	Vėdinimas ir kondicionavimas
Pamatai:	Betonas	Koordinat X:	6087016
Sienos:	Plytos	Koordinat Y:	495160
Perdanga:	Gelžbetonis		



* 1 1 4 3 2 7 0 0 3 6 *

Pastato sud tin s dalies kadastro duomenys

Žym jimas	6D5/p		
Pavadinimas	Kardiologinis korpusas		
Statybos pradžios metai:	1976	Bendras plotas: kv. m	8157,94
Statybos pabaigos metai:	1976	Pamatai:	Betonas
Rekonstravimo pradžios metai:	2020	Sienos:	Plytos
Rekonstravimo pabaigos metai:	2022	Perdanga:	Gelžbetonis
Kap. remonto pradžios metai:		Stogo konstrukcija:	Plokš iasis
Kap. remonto pabaigos metai:		Stogo danga:	Ruberoidas
Atnaujinimo (modernizavimo) pradžios metai:	2015	Išor s apdaila:	Dekoratyvinius tinkas
Atnaujinimo (modernizavimo) pabaigos metai:	2016	Pertvaros:	Plytos
Papr. remonto pradžios metai:	2015	Grindys:	Keramin s plytel s
Papr. remonto pabaigos metai:	2016	Langai:	Plastikiniai
Baigtumo procentas: %	100	Durys:	Medin s
Aukšt skai ius:	5	Vidaus apdaila:	Dažai
T ris: kub. m	38006		

Pastato sud tin s dalies kadastro duomenys

Žym jimas	R		
Pavadinimas	R sys		
Statybos pradžios metai:	1976	Bendras plotas: kv. m	428,91
Statybos pabaigos metai:	1976	Pamatai:	Betonas
Rekonstravimo pradžios metai:		Sienos:	Monolitinis betonas
Rekonstravimo pabaigos metai:		Perdanga:	Gelžbetonis
Kap. remonto pradžios metai:		Stogo konstrukcija:	N ra
Kap. remonto pabaigos metai:		Stogo danga:	N ra
Atnaujinimo (modernizavimo) pradžios metai:	2015	Išor s apdaila:	N ra
Atnaujinimo (modernizavimo) pabaigos metai:	2016	Pertvaros:	Monolitinis betonas
Papr. remonto pradžios metai:	2015	Grindys:	Monolitinis
Papr. remonto pabaigos metai:	2016	Langai:	N ra
Baigtumo procentas: %	100	Durys:	Medin s
Aukšt skai ius:	1	Vidaus apdaila:	N ra
T ris: kub. m	1878		



Pastato sud tin s dalies kadastro duomenys

Žym jimas	A		
Pavadinimas	Anstatas		
Statybos pradžios metai:	1976	Bendras plotas: kv. m	181,49
Statybos pabaigos metai:	1976	Pamatai:	N ra
Rekonstravimo pradžios metai:		Sienos:	Plytos
Rekonstravimo pabaigos metai:		Perdanga:	Gelžbetonis
Kap. remonto pradžios metai:		Stogo konstrukcija:	Plokš iasis
Kap. remonto pabaigos metai:		Stogo danga:	Ruberoidas
Atnaujinimo (modernizavimo) pradžios metai:	2015	Išor s apdaila:	Dekoratyvinis tinkas
Atnaujinimo (modernizavimo) pabaigos metai:	2016	Pertvaros:	Plytos
Papr. remonto pradžios metai:	2015	Grindys:	Monolitin s
Papr. remonto pabaigos metai:	2016	Langai:	Plastikiniai
Baigtumo procentas: %	100	Durys:	Medin s
Aukšt skai ius:	1	Vidaus apdaila:	Tinkas
T ris: kub. m	1014		

Pastato sud tin s dalies kadastro duomenys

Žym jimas	C		
Pavadinimas	Cokolinis aukštas		
Statybos pradžios metai:	1976	T ris: kub. m	10126
Statybos pabaigos metai:	1976	Bendras plotas: kv. m	2495,88
Rekonstravimo pradžios metai:	2020	Sienos:	Plytos
Rekonstravimo pabaigos metai:	2022	Perdanga:	Gelžbetonis
Kap. remonto pradžios metai:		Išor s apdaila:	Dekoratyvinis tinkas
Kap. remonto pabaigos metai:		Pertvaros:	Plytos
Atnaujinimo (modernizavimo) pradžios metai:	2015	Grindys:	Keramin s plytel s
Atnaujinimo (modernizavimo) pabaigos metai:	2016	Langai:	Plastikiniai
Papr. remonto pradžios metai:	2015	Durys:	Medin s
Papr. remonto pabaigos metai:	2016	Vidaus apdaila:	Dažai
Baigtumo procentas: %	100		

Vyr.Matinink

INGRIDA SKORUPSKIEN



* 1 1 4 3 2 7 0 0 3 6 *

ELEKTRONINIO DOKUMENTO METADUOMENYS

I. Dokumento pavadinimas (antraštė) Pagrindinio pastato ir jo dalių kadastro duomenys

II. Dokumento sudarytojas (-ai)

Ingrida Skorupskienė, Kaunas, Žiemgalių g. 19-39

III. Dokumento registracijos data ir numeris 2022-07-29 14:07:09, Nr. 1143270036

IV. Pasirašymas

Parašo paskirtis: pasirašymas

Parašą sukūrusio asmens vardas, pavardė ir pareigos Ingrida Skorupskienė, Vyr. Matininkė, INGRIDA SKORUPSKIENĖ

Sertifikatas išduotas: Ingrida Skorupskienė

Parašo sukūrimo data ir laikas: 2022-07-29 14:07:09

Parašo formatas: XAdES-BASELINE-T

Laiko žymoje nurodytas laikas: 2022-07-29 14:08:03

Informacija apie sertifikavimo paslaugų teikėją: EID-SK 2016

Sertifikato galiojimo laikas 2022-02-23 15:03:28 – 2027-02-22 23:59:59

Parašo paskirtis: suderinimas

Parašą sukūrusio asmens vardas, pavardė ir pareigos Renata Sorakienė, Kadastro ekspertė, Valstybės įmonė Registrų centras

Sertifikatas išduotas: Renata Sorakienė

Parašo sukūrimo data ir laikas: 2022-07-29 14:47:35

Parašo formatas: XAdES-BASELINE-T

Laiko žymoje nurodytas laikas: 2022-07-29 14:47:53

Informacija apie sertifikavimo paslaugų teikėją: RCSC IssuingCA

Sertifikato galiojimo laikas 2021-11-16 08:29:35 – 2023-11-16 08:29:35

V. Pagrindinio dokumento priedų skaičius – 0

VI. Pagrindinio dokumento pridedamų dokumentų skaičius – 0

VII. Pridedami dokumentai: nėra priedų

VIII. Dokumento specifikacijos identifikavimo žymuo ADOC-V1.0

IX. Programinės įrangos, kuria naudojantis sudarytas elektroninis dokumentas, pavadinimas
RC-DSS

X. Elektroninio dokumento grupė BeDOC

XI. Informacija apie elektroninio (-ių) parašo (-ų) tikrinimą (tikrinimo data)

Visi dokumente esantys elektroniniai parašai galioja (2022-07-29 15:01:38)

XII. Papildomi metaduomenys

Nuorašą suformavo I.Skorupskienė, 2022-07-29 15:01:38 RC-DSS



* 1 1 4 3 2 7 0 0 3 6 *

Matininkas(-) INGRIDA SKORUPSKIEN, kvalifikacijos pažymėjimo Nr. 2M-M-1005, individualios veiklos pažymos ar verslo liudijimo Nr. 323558; 323558, kontaktinis adresas (-ai): Kaunas, Žiemgalių g. 19-39, el. pašto adresas (-ai): bak.ingrida@gmail.com, tel.: + 370 683 616 25

PASTATO IR JO SUDĖTINI DALIŲ VERŲ NUSTATYMAS

Adresas Kauno m. sav. Kauno m. Eivenių g. 2
Unikalus numeris 1993-9010-1065
Vertės nustatymo data 2022-06-23

Žymėjimas	Pavadinimas	Kasmetinis vertės mažinimo koeficientas	Matavimo vienetas	Kiekis	Įkainojimo pagrindas	Vidutinė vieneto statybos vertė po indeksavimo, Eur	Atkūrimo kaštai (statybinė vertė), Eur	Nusidėvėjimas %	Atkuriamoji vertė, Eur	Vietovės pataisos koeficientas	Vidutinė rinkos vertė, Eur
1	2	3	4	5	6	7	8	9	10	11	12
6D5/p	Kardiologinis korpusas	0.8	kub. m	51024	Modelis:21922	188	9593000	34	6331000		5089000
6D5/p	Kardiologinis korpusas	0.8	kub. m	38006	NTK-2022-2.11.12	190.99		34			
R	Rūsys	0.7	kub. m	1878	NTK-2022-2.11.13	182.41		32			
A	Anstatas	0.8	kub. m	1014	NTK-2022-2.11.12	180.18		34			
C	Cokolinis aukštas	0.8	kub. m	10126	NTK-2022-2.11.12	180.18		34			

Vyr.Matinink

INGRIDA SKORUPSKIEN



* 1 1 4 3 2 7 0 0 3 7 *

ELEKTRONINIO DOKUMENTO METADUOMENYS

I. Dokumento pavadinimas (antraštė) Pagrindinio pastato ir jo dalių įkainojimas (perkainojimas)

II. Dokumento sudarytojas (-ai)

Ingrida Skorupskienė, Kaunas, Žiemgalių g. 19-39

III. Dokumento registracijos data ir numeris 2022-07-29 14:07:09, Nr. 1143270037

IV. Pasirašymas

Parašo paskirtis: pasirašymas

Parašą sukūrusio asmens vardas, pavardė ir pareigos Ingrida Skorupskienė, Vyr. Matininkė, INGRIDA SKORUPSKIENĖ

Sertifikatas išduotas: Ingrida Skorupskienė

Parašo sukūrimo data ir laikas: 2022-07-29 14:07:09

Parašo formatas: XAdES-BASELINE-T

Laiko žymoje nurodytas laikas: 2022-07-29 14:07:36

Informacija apie sertifikavimo paslaugų teikėją: EID-SK 2016

Sertifikato galiojimo laikas 2022-02-23 15:03:28 – 2027-02-22 23:59:59

Parašo paskirtis: suderinimas

Parašą sukūrusio asmens vardas, pavardė ir pareigos Renata Sorakienė, Kadastro ekspertė, Valstybės įmonė Registrų centras

Sertifikatas išduotas: Renata Sorakienė

Parašo sukūrimo data ir laikas: 2022-07-29 14:47:35

Parašo formatas: XAdES-BASELINE-T

Laiko žymoje nurodytas laikas: 2022-07-29 14:47:40

Informacija apie sertifikavimo paslaugų teikėją: RCSC IssuingCA

Sertifikato galiojimo laikas 2021-11-16 08:29:35 – 2023-11-16 08:29:35

V. Pagrindinio dokumento priedų skaičius – 0

VI. Pagrindinio dokumento pridedamų dokumentų skaičius – 0

VII. Pridedami dokumentai: nėra priedų

VIII. Dokumento specifikacijos identifikavimo žymuo ADOC-V1.0

IX. Programinės įrangos, kuria naudojantis sudarytas elektroninis dokumentas, pavadinimas
RC-DSS

X. Elektroninio dokumento grupė BeDOC

XI. Informacija apie elektroninio (-ių) parašo (-ų) tikrinimą (tikrinimo data)

Visi dokumente esantys elektroniniai parašai galioja (2022-07-29 15:01:53)

XII. Papildomi metaduomenys

Nuorašą suformavo I.Skorupskienė, 2022-07-29 15:01:53 RC-DSS



* 1 1 4 3 2 7 0 0 3 7 *

Matininkas(-) INGRIDA SKORUPSKIEN, kvalifikacijos pažymėjimo Nr. 2M-M-1005, individualios veiklos pažymos ar verslo liudijimo Nr. 323558; 323558, kontaktinis adresas (-ai): Kaunas, Žiemgalių g. 19-39, el. pašto adresas (-ai): bak.ingrida@gmail.com, tel.: + 370 683 616 25

PASTATO PATALP PLOT EKSPLIKACIJA

Adresas Kauno m. sav. Kauno m. Eivenių g. 2

Paskirtis Gydyimo

Pavadinimas Kardiologinis korpusas

Žymėjimas plane 6D5/p

Kadastro duomenų nustatymo data 2022-06-23 Unikalus numeris 1993-9010-1065

Aukšto Nr.	Patalpos pažymėjimas plane		Patalp pavadinimas	Bendras plotas m ²	Gyvenamosios paskirties patalp							Negyvenamosios paskirties patalp			
	1 simbolis	2 simbolis			Naudingasis plotas m ²	Iš to skaičiaus				Pagalbinis nenaudingasis plotas m ²	Rsi (pusr si) plotas m ²	Garaž plotas m ²	Pagrindinis plotas m ²	Pagalbinis plotas m ²	Naudingasis plotas m ²
						Gyvenamasis plotas m ²	Verslo plotas m ²	Pagalbinis naudingasis plotas m ²							
1	2	3	4	5	6	7	8	9	10	11	12	13	14	15	
R	R	1	Ventiliacijos kamera	185,78									185,78		
R	R	2	Ventiliacijos kamera	30,99									30,99		
R	R	3	Ventiliacijos kamera	55,17									55,17		
R	R	4	Ventiliacijos kamera	73,11									73,11		
R	R	5	Ventiliacijos kamera	49,24									49,24		
R	R	6	Ventiliacijos kamera	2,52									2,52		
R	R	7	Ventiliacijos kamera	3,25									3,25		



* 1 1 4 3 2 7 0 0 1 9 *

1	2	3	4	5	6	7	8	9	10	11	12	13	14	15
R	R	8	Ventiliacijos kamera	2,52									2,52	
R	R	9	Ventiliacijos kamera	2,16									2,16	
R	R	10	Ventiliacijos kamera	2,78									2,78	
R	R	11	Ventiliacijos kamera	2,16									2,16	
R	R	12	Ventiliacijos kamera	5,89									5,89	
R	R	13	Sand lis	13,34									13,34	
Iš viso r syje (13 patalpos)				428,91									428,91	
C	C	1	Tamb ras	3,25									3,25	
C	C	2	Koridorius	127,13								127,13		
C	C	3	Tualetas	1,42									1,42	
C	C	4	Prausykla	1,29									1,29	
C	C	5	Kabinetas	17,18								17,18		
C	C	6	Tualetas	3,48									3,48	
C	C	7	Pagalbin patalpa	2,20									2,20	
C	C	8	Pagalbin patalpa	2,81									2,81	
C	C	9	Kabinetas	10,51								10,51		
C	C	10	Sand lis	4,32									4,32	
C	C	11	Tualetas	1,66									1,66	
C	C	12	Prausykla	1,56									1,56	
C	C	13	Koridorius	255,75								255,75		
C	C	14	Kabinetas	9,63									9,63	



* 1 1 4 3 2 7 0 0 1 9 *

1	2	3	4	5	6	7	8	9	10	11	12	13	14	15
C	C	15	Kabinetas	13,53								13,53		
C	C	16	Kabinetas	24,33								24,33		
C	C	17	Kabinetas	13,84								13,84		
C	C	18	Kabinetas	9,47								9,47		
C	C	19	Prausykla	1,18									1,18	
C	C	20	Tualetas	1,24									1,24	
C	C	21	Sand lis	2,83									2,83	
C	C	22	Sand lis	28,80								28,80		
C	C	23	Dušas	2,26									2,26	
C	C	24	Prausykla	1,29									1,29	
C	C	25	Plovykla	1,76									1,76	
C	C	26	Sand lis	14,70								14,70		
C	C	27	Tamb ras	2,56									2,56	
C	C	28	Valytojos patalpa	2,70									2,70	
C	C	29	Koridorius	130,27								130,27		
C	C	30	Sand lis	55,42								55,42		
C	C	31	Sand lis	29,67								29,67		
C	C	32	Sand lis	52,67								52,67		
C	C	33	Sand lis	10,28								10,28		
C	C	34	Sand lis	48,32								48,32		
C	C	35	Sand lis	30,84								30,84		



* 1 1 4 3 2 7 0 0 1 9 *

1	2	3	4	5	6	7	8	9	10	11	12	13	14	15
C	C	36	Sand lis	12,77								12,77		
C	C	37	Ventiliācijas kamera	238,80									238,80	
C	C	38	Ventiliācijas kamera	44,89									44,89	
C	C	39	Ventiliācijas kamera	18,22									18,22	
C	C	40	Ventiliācijas kamera	3,50									3,50	
C	C	41	Ventiliācijas kamera	2,10									2,10	
C	C	42	Ventiliācijas kamera	1,51									1,51	
C	C	43	Ventiliācijas kamera	2,50									2,50	
C	C	44	Ventiliācijas kamera	2,57									2,57	
C	C	45	Ventiliācijas kamera	1,54									1,54	
C	C	46	Ventiliācijas kamera	12,72									12,72	
C	C	47	Ventiliācijas kamera	1,75									1,75	
C	C	48	Ventiliācijas kamera	2,69									2,69	
C	C	49	Ventiliācijas kamera	1,80									1,80	
C	C	50	Ventiliācijas kamera	1,77									1,77	
C	C	51	Ventiliācijas kamera	2,64									2,64	
C	C	52	Ventiliācijas kamera	1,72									1,72	
C	C	53	Ventiliācijas kamera	1,82									1,82	
C	C	54	Ventiliācijas kamera	2,80									2,80	
C	C	55	Ventiliācijas kamera	1,11									1,11	
C	C	56	Ventiliācijas kamera	12,30									12,30	



1	2	3	4	5	6	7	8	9	10	11	12	13	14	15
C	C	57	Koridorius	81,72								81,72		
C	C	58	Sand lis	26,27								26,27		
C	C	59	Sand lis	27,99								27,99		
C	C	60	Sand lis	15,62								15,62		
C	C	61	Sand lis	70,57								70,57		
C	C	62	Sand lis	20,09								20,09		
C	C	63	Sand lis	17,36								17,36		
C	C	64	Šiluminis mazgas	24,57									24,57	
C	C	65	Dirbtuv s	25,51									25,51	
C	C	66	El. skydin	25,10									25,10	
C	C	67	Sand lis	7,47									7,47	
C	C	68	Personalo kambarys	11,98								11,98		
C	C	69	Kabinetas	15,93								15,93		
C	C	70	Sand liukas	1,18									1,18	
C	C	71	Kabinetas	84,21								84,21		
C	C	72	Sand liukas	1,24									1,24	
C	C	73	Kabinetas	15,62								15,62		
C	C	74	Prausykla	3,65									3,65	
C	C	75	Dužas	3,69									3,69	
C	C	76	Tualetas	1,57									1,57	
C	C	77	Kabinetas	14,28								14,28		



* 1 1 4 3 2 7 0 0 1 9 *

1	2	3	4	5	6	7	8	9	10	11	12	13	14	15
C	C	78	Sand liukas	1,24									1,24	
C	C	79	Telefon stotis	72,24								72,24		
C	C	80	Sand liukas	1,24									1,24	
C	C	81	Ventiliacijos kamera	19,10									19,10	
C	C	82	Ventiliacijos kamera	19,29									19,29	
C	C	83	Ventiliacijos kamera	58,88									58,88	
C	C	84	Koridorius	83,15								83,15		
C	C	85	Koridorius	1,56									1,56	
C	C	86	Nešvari skalbini patalpa	6,00									6,00	
C	C	87	Ventiliacijos kamera	3,88									3,88	
C	C	88	Ventiliacijos kamera	3,70									3,70	
C	C	89	Ventiliacijos kamera	3,70									3,70	
C	C	90	Ventiliacijos kamera	3,89									3,89	
C	C	91	Sand lis	25,13								25,13		
C	C	92	Sand lis	31,38								31,38		
C	C	93	Ventiliacijos kamera	18,50									18,50	
C	C	94	Ventiliacijos kamera	2,93									2,93	
C	C	95	Ventiliacijos kamera	2,42									2,42	
C	C	96	Ventiliacijos kamera	1,58									1,58	
C	C	97	Ventiliacijos kamera	1,80									1,80	
C	C	98	Ventiliacijos kamera	2,16									2,16	



* 1 1 4 3 2 7 0 0 1 9 *

1	2	3	4	5	6	7	8	9	10	11	12	13	14	15
C	C	99	Ventiliacijos kamera	3,30									3,30	
C	C	100	Ventiliacijos kamera	19,45									19,45	
C	C	101	Ventiliacijos kamera	2,35									2,35	
C	C	102	Ventiliacijos kamera	1,92									1,92	
C	C	103	Ventiliacijos kamera	1,82									1,82	
C	C	104	Šiluminis mazgas	40,21									40,21	
C	C	105	Kabinetas	17,13								17,13		
C	C	106	Ventiliacijos kamera	1,39									1,39	
C	C	107	Ventiliacijos kamera	1,25									1,25	
C	C	108	Ventiliacijos kamera	1,26									1,26	
C	C	109	Ventiliacijos kamera	8,31									8,31	
C	C	110	Auditorija	39,99								39,99		
C	C	111	Kabinetas	12,45								12,45		
C	C	112	Kabinetas	12,24								12,24		
C	C	113	Personalo patalpa	11,86								11,86		
C	C	114	Personalo patalpa	8,47								8,47		
C	C	115	Pagalbin patalpa	10,41									10,41	
C	C	116	El. skydin	12,87									12,87	
C	C	117	Palata	42,07								42,07		
C	C	118	Prausykla	1,39									1,39	
C	C	119	Tualetas	1,85									1,85	



* 1 1 4 3 2 7 0 0 1 9 *

1	2	3	4	5	6	7	8	9	10	11	12	13	14	15
C	C	120	Pagalbin patalpa	1,91									1,91	
C	C	121	Proced rin patalpa	8,34								8,34		
C	C	122	Koridorius	14,42								14,42		
C	C	123	Poilsio patalpa	7,59									7,59	
C	C	124	Personalo patalpa	16,01									16,01	
C	C	125	Kabinetas	16,93								16,93		
C	C	126	Ventiliacijos kamera	27,63									27,63	
Iš viso cokoliniame aukšte (126 patalpos)				2495,88								1692,55	803,33	
1	1	1	Koridorius	83,46									83,46	
1	1	2	Koridorius	32,59									32,59	
1	1	3	Tamb ras	4,35									4,35	
1	1	4	Koridorius	135,32									135,32	
1	1	5	Kabinetas	24,82								24,82		
1	1	6	Kabinetas	16,99								16,99		
1	1	7	Kabinetas	16,98								16,98		
1	1	8	Proced rinis Kabinetas	30,03								30,03		
1	1	9	Kabinetas	15,36								15,36		
1	1	10	Kabinetas	17,89								17,89		
1	1	11	Laboratorija	25,73								25,73		
1	1	16	Kabinetas	18,15								18,15		
1	1	17	Kabinetas	18,88								18,88		



* 1 1 4 3 2 7 0 0 1 9 *

1	2	3	4	5	6	7	8	9	10	11	12	13	14	15
1	1	20	Kabinetas	18,95								18,95		
1	1	21	Kabinetas	18,58								18,58		
1	1	22	kiek reikalu tvarkytojo kabinetas	12,53								12,53		
1	1	24	Tualetas	3,26									3,26	
1	1	25	Tualetas	3,15									3,15	
1	1	26	Kabinetas	18,44								18,44		
1	1	28	Kabinetas	14,52								14,52		
1	1	29	Kabinetas	15,68								15,68		
1	1	30	Tamburas	3,83									3,83	
1	1	31	Kabinetas	16,95								16,95		
1	1	33	Kabinetas	27,09								27,09		
1	1	34	Kabinetas	19,69								19,69		
1	1	35	Kabinetas	20,00								20,00		
1	1	36	Kabinetas	22,77								22,77		
1	1	38	Tualetas	3,99									3,99	
1	1	39	Tualetas	3,78									3,78	
1	1	41	Tamburas	5,05									5,05	
1	1	43	Archyvo patalpa	47,13								47,13		
1	1	46	Techninė patalpa	9,90									9,90	
1	1	47	Techninė patalpa	9,83								9,83		
1	1	48	Registracija	155,42								155,42		



* 1 1 4 3 2 7 0 0 1 9 *

1	2	3	4	5	6	7	8	9	10	11	12	13	14	15
1	1	49	Kabinetas	42,60								42,60		
1	1	50	Kabinetas	8,24								8,24		
1	1	51	Sand lis	1,67									1,67	
1	1	52	Kabinetas	12,56								12,56		
1	1	53	Personalo kambarys	5,65								5,65		
1	1	54	Kabinetas	22,28								22,28		
1	1	55	Sand lis	1,67									1,67	
1	1	56	Kabinetas	14,48								14,48		
1	1	57	Kabinetas	14,27								14,27		
1	1	58	Sand lis	1,67									1,67	
1	1	59	Kabinetas	12,29								12,29		
1	1	60	Kabinetas	8,32								8,32		
1	1	61	Kabinetas	61,26								61,26		
1	1	62	Sand lis	1,67									1,67	
1	1	63	Sand lis	1,67									1,67	
1	1	64	Kabinetas	13,95								13,95		
1	1	65	Kabinetas	10,65								10,65		
1	1	66	Koridorius	77,74									77,74	
1	1	67	Tamb ras	2,04									2,04	
1	1	68	Persirengimo kambarys	14,01								14,01		
1	1	69	Sand lis	6,46									6,46	



* 1 1 4 3 2 7 0 0 1 9 *

1	2	3	4	5	6	7	8	9	10	11	12	13	14	15
1	1	70	Prausykla	1,26									1,26	
1	1	71	Tualetas	1,46									1,46	
1	1	72	Dušas	2,26									2,26	
1	1	73	Persirengimo kambarys	7,44								7,44		
1	1	74	Sand lis	1,28									1,28	
1	1	75	Tualetas	4,68									4,68	
1	1	76	Tualetas	2,91									2,91	
1	1	77	Prausykla	1,86									1,86	
1	1	78	Tualetas	1,49									1,49	
1	1	79	Tualetas	4,76									4,76	
1	1	80	Sand lis	1,49									1,49	
1	1	81	Koridorius	45,70									45,70	
1	1	82	Koridorius	88,59									88,59	
1	1	83	Koridorius	6,03									6,03	
1	1	84	Kabinetas	23,32								23,32		
1	1	85	Auditorija	92,21								92,21		
1	1	86	Sal	38,97								38,97		
1	1	87	Viruv	10,45									10,45	
1	1	88	Sand lis	7,83									7,83	
1	1	89	Sand lis	7,48									7,48	
1	1	90	Koridorius	115,76									115,76	



* 1 1 4 3 2 7 0 0 1 9 *

1	2	3	4	5	6	7	8	9	10	11	12	13	14	15
1	1	91	Tualetas	2,86									2,86	
1	1	92	Tualetas	2,76									2,76	
1	1	93	Tualetas	5,32									5,32	
1	1	94	Kabinetas	11,79								11,79		
1	1	95	Kabinetas	11,42								11,42		
1	1	96	Kabinetas	13,20								13,20		
1	1	97	Kabinetas	12,91								12,91		
1	1	99	Persirengimo kambarys	19,37								19,37		
1	1	100	Kabinetas	10,88								10,88		
1	1	101	Virtuv	15,59								15,59		
1	1	102	Koridorius	41,52									41,52	
1	1	103	Operacin	26,89								26,89		
1	1	104	Kabinetas	10,29								10,29		
1	1	105	Operacin	38,72								38,72		
1	1	106	Pagalbin patalpa	8,54									8,54	
1	1	107	Pagalbin patalpa	6,61									6,61	
1	1	108	Pagalbin patalpa	2,77									2,77	
1	1	109	Pagalbin patalpa	19,17									19,17	
1	1	110	Dušas	1,62									1,62	
1	1	111	Kabinetas	27,03								27,03		
1	1	112	Pagalbin patalpa	6,68									6,68	



* 1 1 4 3 2 7 0 0 1 9 *

1	2	3	4	5	6	7	8	9	10	11	12	13	14	15
1	1	113	Pagalbin patalpa	7,33									7,33	
1	1	114	Koridorius	8,56									8,56	
1	1	115	Pagalbin patalpa	8,27									8,27	
1	1	116	Operacin	38,47								38,47		
1	1	117	Kabinetas	14,57								14,57		
1	1	118	Koridorius	7,57									7,57	
1	1	119	Tualetas	2,72									2,72	
1	1	120	Personalo kambarys	13,72								13,72		
1	1	121	Kabinetas	23,78								23,78		
1	1	122	Renimacija	252,84								252,84		
1	1	123	Koridorius	16,40									16,40	
1	1	124	Koridorius	5,20									5,20	
1	1	125	Tualetas	4,84									4,84	
1	1	126	Sand lis	7,16									7,16	
1	1	127	Sand lis	7,29									7,29	
1	1	128	Dušas	5,10									5,10	
1	1	129	Prausykla	3,52									3,52	
1	1	130	Kabinetas	10,82								10,82		
1	1	131	Kabinetas	13,07								13,07		
1	1	132	Kabinetas	13,01								13,01		
1	1	133	Kabinetas	13,60								13,60		



* 1 1 4 3 2 7 0 0 1 9 *

1	2	3	4	5	6	7	8	9	10	11	12	13	14	15
1	1	134	Kabinetas	11,84								11,84		
1	1	135	Sand lis	7,53									7,53	
1	1	136	Virtuv	21,19								21,19		
1	1	137	Sand lis	11,02									11,02	
1	1	138	Kabinetas	21,31								21,31		
1	1	139	Kabinetas	20,31								20,31		
1	1	140	Kabinetas	18,87								18,87		
1	1	141	Kabinetas	18,38								18,38		
1	1	142	Koridorius	107,89								107,89		
Iš viso pirmame aukšte (127 patalpos)				2705,59								1816,67	888,92	
2	2	1	Koridorius	309,95								309,95		
2	2	2	Rentgeno kabinetas	33,96								33,96		
2	2	3	Tamb ras	4,74									4,74	
2	2	4	Rentgeno kabinetas	9,84								9,84		
2	2	6	Kabinetas	40,13								40,13		
2	2	13	Kompiutrin s tomografijos kabinetas	59,58								59,58		
2	2	16	Sand lis	18,37									18,37	
2	2	18	Kabinetas	19,05								19,05		
2	2	19	Kabinetas	18,81								18,81		
2	2	22	Kabinetas	19,31								19,31		
2	2	23	Personalo kambarys	21,40								21,40		



* 1 1 4 3 2 7 0 0 1 9 *

1	2	3	4	5	6	7	8	9	10	11	12	13	14	15
2	2	24	Personalo poilsio patalpa	19,72								19,72		
2	2	25	Personalo kambarys	14,59								14,59		
2	2	26	Personalo kambarys	15,80								15,80		
2	2	27	Dušo patalpa	2,70									2,70	
2	2	28	Kabinetas	16,47								16,47		
2	2	29	Kabinetas	21,19								21,19		
2	2	30	Serverin	14,76									14,76	
2	2	31	Technin patalpa	6,84									6,84	
2	2	32	Technin patalpa	5,59								5,59		
2	2	35	Kabinetas	18,65								18,65		
2	2	36	Kabinetas	19,17								19,17		
2	2	37	Kabinetas	18,84								18,84		
2	2	38	Koridorius	3,30									3,30	
2	2	39	Dušo patalpa	3,93									3,93	
2	2	40	Tualetas	2,20									2,20	
2	2	41	Tualetas	2,34									2,34	
2	2	42	Tualetas	2,79									2,79	
2	2	43	Tualetas	4,39									4,39	
2	2	44	Koridorius	48,57								48,57		
2	2	45	Kabinetas	28,31								28,31		
2	2	47	Kabinetas	12,39								12,39		



* 1 1 4 3 2 7 0 0 1 9 *

1	2	3	4	5	6	7	8	9	10	11	12	13	14	15
2	2	48	Kabinetas	18,82								18,82		
2	2	49	Kabinetas	17,80								17,80		
2	2	50	Koridorius	98,04									98,04	
2	2	51	Sand lis	7,86									7,86	
2	2	52	Sand lis	8,49									8,49	
2	2	53	Kabinetas	12,23								12,23		
2	2	54	Kabinetas	10,98								10,98		
2	2	55	Palata	17,20								17,20		
2	2	56	Prausykla	2,12									2,12	
2	2	57	Tualetas	1,57									1,57	
2	2	58	Palata	17,48								17,48		
2	2	59	Palata	17,56								17,56		
2	2	60	Prausykla	1,92									1,92	
2	2	61	Tualetas	1,60									1,60	
2	2	62	Palata	17,01								17,01		
2	2	63	Palata	16,87								16,87		
2	2	64	Prausykla	1,99									1,99	
2	2	65	Tualetas	1,61									1,61	
2	2	66	Palata	17,56								17,56		
2	2	67	Palata	17,59								17,59		
2	2	68	Prausykla	1,89									1,89	



* 1 1 4 3 2 7 0 0 1 9 *

1	2	3	4	5	6	7	8	9	10	11	12	13	14	15
2	2	69	Tualetas	1,62									1,62	
2	2	70	Palata	17,59								17,59		
2	2	71	Palata	16,61								16,61		
2	2	72	Dušas	2,34									2,34	
2	2	73	Koridorius	1,78									1,78	
2	2	74	Tualetas	1,62									1,62	
2	2	75	Palata	16,60								16,60		
2	2	76	Koridorius	200,47								200,47		
2	2	77	stiklintas balkonas	22,27					22,27					
2	2	78	Proced r kabinetas	9,20								9,20		
2	2	79	Sand lis	4,04									4,04	
2	2	80	Sand lis	3,08									3,08	
2	2	81	Koridorius	4,42									4,42	
2	2	82	Sand lis	3,27									3,27	
2	2	83	Sand lis	8,12									8,12	
2	2	84	Kambarys	6,55								6,55		
2	2	85	Prausykla	10,20									10,20	
2	2	86	Sand liukas	1,67									1,67	
2	2	87	Dušas	3,11									3,11	
2	2	88	Tualetas	1,39									1,39	
2	2	89	Prausykla	1,39									1,39	



* 1 1 4 3 2 7 0 0 1 9 *

1	2	3	4	5	6	7	8	9	10	11	12	13	14	15
2	2	90	Sand lis	0,93									0,93	
2	2	91	Palata	8,68								8,68		
2	2	92	Palata	8,02								8,02		
2	2	93	Prausykla	2,39									2,39	
2	2	94	Kabinetas	18,00								18,00		
2	2	95	Kambarys	18,16								18,16		
2	2	96	Persirengimo patalpa	6,97									6,97	
2	2	97	Koridorius	1,90									1,90	
2	2	98	Kabinetas	20,32								20,32		
2	2	99	Sand liukas	2,67									2,67	
2	2	100	Koridorius	1,91									1,91	
2	2	101	Prausykla	1,84									1,84	
2	2	102	Kabinetas	17,25								17,25		
2	2	103	Prausykla	1,70									1,70	
2	2	104	Poilsio patalpa	4,58									4,58	
2	2	105	Kabinetas	18,69								18,69		
2	2	106	Kabinetas	12,36								12,36		
2	2	107	Sand lis	12,94									12,94	
2	2	108	Koridorius	69,16								69,16		
2	2	109	Prausykla	3,42									3,42	
2	2	110	Tualetas	3,09									3,09	



* 1 1 4 3 2 7 0 0 1 9 *

1	2	3	4	5	6	7	8	9	10	11	12	13	14	15
2	2	111	Sand lis	17,65									17,65	
2	2	112	Sand lis	8,72									8,72	
2	2	113	Tualetas	2,59									2,59	
2	2	114	Sand liukas	0,82									0,82	
2	2	115	Kabinetas	11,48								11,48		
2	2	116	Kabinetas	17,57								17,57		
2	2	117	Kabinetas	18,15								18,15		
2	2	118	Kabinetas	12,60								12,60		
2	2	119	Kabinetas	18,87								18,87		
2	2	120	Kabinetas	13,03								13,03		
2	2	121	Kabinetas	7,78								7,78		
2	2	122	Kabinetas	13,44								13,44		
2	2	123	Ventiliacijos kamera	7,33									7,33	
2	2	124	Ventiliacijos kamera	98,33									98,33	
2	2	125	Lifto patalpa	14,95									14,95	
2	2	126	Ventiliacijos kamera	42,59									42,59	
2	2	127	Kabinetas	49,17								49,17		
2	2	128	Kabinetas	14,23								14,23		
2	2	129	Kabinetas	12,36								12,36		
2	2	130	Kabinetas	11,46								11,46		
2	2	131	Kabinetas	7,06								7,06		



* 1 1 4 3 2 7 0 0 1 9 *

1	2	3	4	5	6	7	8	9	10	11	12	13	14	15
2	2	132	Koridorius	2,22									2,22	
Iš viso antrame aukšte (117 patalpos)				2120,59					22,27			1617,28	481,04	
3	3	1	Koridorius	77,02								77,02		
3	3	2	Kabinetas	19,14								19,14		
3	3	3	Kabinetas	14,80								14,80		
3	3	4	Kabinetas	14,20								14,20		
3	3	5	Proced rin patalpa	10,86								10,86		
3	3	6	Kabinetas	17,29								17,29		
3	3	7	Prausykla	2,19									2,19	
3	3	8	Tualetas	1,63									1,63	
3	3	9	Palata	17,60								17,60		
3	3	10	Palata	17,41								17,41		
3	3	11	Prausykla	1,97									1,97	
3	3	12	Tualetas	1,66									1,66	
3	3	13	Palata	16,93								16,93		
3	3	14	Palata	17,01								17,01		
3	3	15	Prausykla	1,92									1,92	
3	3	16	Tualetas	1,63									1,63	
3	3	17	Palata	17,56								17,56		
3	3	18	Palata	17,59								17,59		
3	3	19	Prausykla	1,92									1,92	



* 1 1 4 3 2 7 0 0 1 9 *

1	2	3	4	5	6	7	8	9	10	11	12	13	14	15
3	3	20	Tualetas	1,61									1,61	
3	3	21	Palata	17,50								17,50		
3	3	22	Palata	17,62								17,62		
3	3	23	Prausykla	1,86									1,86	
3	3	24	Tualetas	1,69									1,69	
3	3	25	Palata	17,64								17,64		
3	3	26	stiklintas balkonas	22,00					22,00					
3	3	27	Koridorius	205,62								205,62		
3	3	28	Proced r kabinetas	6,58								6,58		
3	3	29	Sand lis	4,19									4,19	
3	3	30	Sand lis	3,23									3,23	
3	3	31	Koridorius	4,42									4,42	
3	3	32	Sand lis	4,59									4,59	
3	3	33	Sand lis	4,53									4,53	
3	3	34	Kambarys	6,38								6,38		
3	3	35	Prausykla	11,29									11,29	
3	3	36	Dušas	3,08									3,08	
3	3	37	Sand liukas	1,86									1,86	
3	3	38	Tualetas	1,38									1,38	
3	3	39	Prausykla	1,69									1,69	
3	3	40	Sand liukas	0,71									0,71	



* 1 1 4 3 2 7 0 0 1 9 *

1	2	3	4	5	6	7	8	9	10	11	12	13	14	15
3	3	41	Poilsio kambarys	8,68								8,68		
3	3	42	Poilsio kambarys	8,80								8,80		
3	3	43	Tualetas	1,68									1,68	
3	3	44	Kabinetas	17,76								17,76		
3	3	45	Palata	19,94								19,94		
3	3	46	Tualetas	1,96								1,96		
3	3	47	Tualetas	2,09								2,09		
3	3	48	Palata	26,83								26,83		
3	3	49	Dušas	2,45									2,45	
3	3	50	Koridorius	2,04									2,04	
3	3	51	Palata	16,58								16,58		
3	3	52	Tualetas	1,78									1,78	
3	3	53	Palata	8,98								8,98		
3	3	54	Palata	8,86								8,86		
3	3	55	Dušas	1,93									1,93	
3	3	56	Kambarys	20,50								20,50		
3	3	57	Kambarys	19,94								19,94		
3	3	58	Virtuv	17,53									17,53	
3	3	59	Koridorius	84,46								84,46		
3	3	60	Koridorius	283,47								283,47		
3	3	61	Kabinetas	31,89								31,89		



* 1 1 4 3 2 7 0 0 1 9 *

1	2	3	4	5	6	7	8	9	10	11	12	13	14	15
3	3	62	Kabinetas	18,65								18,65		
3	3	63	Kabinetas	13,97								13,97		
3	3	64	Kabinetas	14,25								14,25		
3	3	65	Tualetas	8,32								8,32		
3	3	66	Tualetas	5,06								5,06		
3	3	67	Tualetas	6,64									6,64	
3	3	68	kin patalpa	4,26									4,26	
3	3	69	kin patalpa	4,87									4,87	
3	3	70	Pasitarim sal	98,60									98,60	
3	3	71	Kabinetas	16,95								16,95		
3	3	72	Tualetas	1,54									1,54	
3	3	73	Tualetas	2,15									2,15	
3	3	74	Tamb ras	1,71									1,71	
3	3	75	Tamb ras	2,39									2,39	
3	3	76	Kabinetas	32,35									32,35	
3	3	77	Kabinetas	17,77									17,77	
3	3	78	Poilsio kambarys	39,61									39,61	
3	3	79	Kabinetas	12,33								12,33		
3	3	80	Kabinetas	26,78								26,78		
3	3	81	Tualetas	2,12									2,12	
3	3	82	Kabinetas	21,45									21,45	



* 1 1 4 3 2 7 0 0 1 9 *

1	2	3	4	5	6	7	8	9	10	11	12	13	14	15
3	3	83	Kabinetas	13,24								13,24		
3	3	84	Kabinetas	20,31								20,31		
3	3	85	Kabinetas	23,11								23,11		
3	3	86	Tualetas	2,18									2,18	
3	3	87	Poilsio kambarys	48,25								48,25		
3	3	88	Kabinetas	16,08								16,08		
3	3	89	Kabinetas	16,23								16,23		
3	3	90	Kabinetas	16,52								16,52		
3	3	91	Kabinetas	26,04								26,04		
3	3	92	Tualetas	2,10									2,10	
Iš viso tre iame aukšte (92 patalpos)				1733,78					22,00			1385,58	326,20	
4	4	1	Koridorius	77,50								77,50		
4	4	2	Kabinetas	19,11								19,11		
4	4	3	Kabinetas	14,77								14,77		
4	4	4	Kabinetas	14,31								14,31		
4	4	5	Proced r kabinetas	10,94								10,94		
4	4	6	Kabinetas	17,37								17,37		
4	4	7	Dušas	2,35									2,35	
4	4	8	Tualetas	1,63									1,63	
4	4	9	Patalpa	16,83								16,83		
4	4	10	Patalpa	18,03								18,03		



* 1 1 4 3 2 7 0 0 1 9 *

1	2	3	4	5	6	7	8	9	10	11	12	13	14	15
4	4	11	Prausykla	1,69									1,69	
4	4	12	Tualetas	1,66									1,66	
4	4	13	Palata	16,95								16,95		
4	4	14	Palata	16,81								16,81		
4	4	15	Prausykla	1,81									1,81	
4	4	16	Tualetas	1,63									1,63	
4	4	17	Palata	17,54								17,54		
4	4	18	Palata	17,63								17,63		
4	4	19	Prausykla	1,73									1,73	
4	4	20	Tualetas	1,61									1,61	
4	4	21	Palata	17,61								17,61		
4	4	22	Palata	17,23								17,23		
4	4	23	Prausykla	1,76									1,76	
4	4	24	Tualetas	1,62									1,62	
4	4	25	Palata	17,83								17,83		
4	4	26	stiklintas balkonas	22,00									22,00	
4	4	27	Koridorius	205,28								205,28		
4	4	28	Proced r kambarys	6,27								6,27		
4	4	29	Sand lis	4,24									4,24	
4	4	30	Sand lis	3,08									3,08	
4	4	31	Koridorius	4,17									4,17	



* 1 1 4 3 2 7 0 0 1 9 *

1	2	3	4	5	6	7	8	9	10	11	12	13	14	15
4	4	32	Sand liukas	2,33									2,33	
4	4	33	Sand liukas	2,76									2,76	
4	4	34	Sand liukas	4,94									4,94	
4	4	35	Personalo kambarys	5,81								5,81		
4	4	36	Prausykla	10,59									10,59	
4	4	37	Dušas	3,03									3,03	
4	4	38	Sand liukas	2,24									2,24	
4	4	39	Tualetas	1,33									1,33	
4	4	40	Prausykla	1,32									1,32	
4	4	41	Sand liukas	0,82									0,82	
4	4	42	Personalo kambarys	8,85								8,85		
4	4	43	Personalo kambarys	10,88								10,88		
4	4	44	Palata	17,76								17,76		
4	4	45	Palata	20,84								20,84		
4	4	46	Tualetas	2,08									2,08	
4	4	47	Tualetas	1,97									1,97	
4	4	48	Palata	25,91								25,91		
4	4	49	Palata	16,11								16,11		
4	4	50	Koridorius	2,10									2,10	
4	4	51	Dušo patalpa	3,06									3,06	
4	4	52	Tualetas	1,74									1,74	



* 1 1 4 3 2 7 0 0 1 9 *

1	2	3	4	5	6	7	8	9	10	11	12	13	14	15
4	4	53	Palata	8,98								8,98		
4	4	54	Palata	8,88								8,88		
4	4	55	Dužas	1,93									1,93	
4	4	56	Kabinetas	12,73								12,73		
4	4	57	Sand lis	7,78									7,78	
4	4	58	Personalo kambarys	19,47								19,47		
4	4	59	Virtuv	17,60									17,60	
Iš viso ketvirtame aukšte (59 patalpos)				796,83								678,23	118,60	
5	5	1	Koridorius	77,57								77,57		
5	5	2	Kabinetas	19,28								19,28		
5	5	3	Kabinetas	14,90								14,90		
5	5	4	Kabinetas	13,83								13,83		
5	5	5	Proced r kambarys	10,73								10,73		
5	5	6	Kabinetas	17,85								17,85		
5	5	7	Dužas	2,48									2,48	
5	5	8	Tualetas	1,54									1,54	
5	5	9	Palata	17,32								17,32		
5	5	10	Palata	17,24								17,24		
5	5	11	Prausykla	1,89									1,89	
5	5	12	Tualetas	1,66									1,66	
5	5	13	Palata	16,77								16,77		



* 1 1 4 3 2 7 0 0 1 9 *

1	2	3	4	5	6	7	8	9	10	11	12	13	14	15
5	5	14	Palata	16,86								16,86		
5	5	15	Prausykla	1,82									1,82	
5	5	16	Tualetas	1,69									1,69	
5	5	17	Palata	17,32								17,32		
5	5	18	Palata	17,46								17,46		
5	5	19	Prausykla	1,79									1,79	
5	5	20	Tualetas	1,65									1,65	
5	5	21	Palata	17,54								17,54		
5	5	22	Palata	16,67								16,67		
5	5	23	Prausykla	2,20									2,20	
5	5	24	Tualetas	1,55									1,55	
5	5	25	Palata	17,74								17,74		
5	5	26	stiklintas balkonas	22,00									22,00	
5	5	27	Koridorius	208,17								208,17		
5	5	28	Proced r kambarys	6,06								6,06		
5	5	29	Sand lis	4,65									4,65	
5	5	30	Sand lis	3,07									3,07	
5	5	31	Koridorius	3,91									3,91	
5	5	32	Sand liukas	1,65									1,65	
5	5	33	Sand liukas	3,86									3,86	
5	5	34	Sand liukas	4,91									4,91	



* 1 1 4 3 2 7 0 0 1 9 *

1	2	3	4	5	6	7	8	9	10	11	12	13	14	15
5	5	35	Personalo kambarys	6,38								6,38		
5	5	36	Prausykla	11,91									11,91	
5	5	37	Dušas	1,86									1,86	
5	5	38	Sand liukas	2,01									2,01	
5	5	39	Tualetas	1,28									1,28	
5	5	40	Prausykla	1,27									1,27	
5	5	41	Sand liukas	0,71									0,71	
5	5	42	Personalo kamparys	8,72								8,72		
5	5	43	Personalo kamparys	10,93								10,93		
5	5	44	Kabinetas	17,82								17,82		
5	5	45	Palata	20,85								20,85		
5	5	46	Tualetas	1,90									1,90	
5	5	47	Tualetas	2,01									2,01	
5	5	48	Palata	26,01								26,01		
5	5	49	Palata	18,35								18,35		
5	5	50	Prausykla	3,06									3,06	
5	5	51	Tualetas	1,89									1,89	
5	5	52	Palata	9,17								9,17		
5	5	53	Palata	9,16								9,16		
5	5	54	Dušas	1,91									1,91	
5	5	55	Kabinetas	12,61								12,61		



* 1 1 4 3 2 7 0 0 1 9 *

1	2	3	4	5	6	7	8	9	10	11	12	13	14	15
5	5	56	Kabinetas	7,72								7,72		
5	5	57	Kabinetas	20,17								20,17		
5	5	58	Virtuv	17,82									17,82	
Iš viso penktame aukšte (58 patalpos)				801,15								691,20	109,95	
A	5	60	Koridorius	7,07									7,07	
A	5	61	Lifto patalpa	34,97									34,97	
A	5	62	Ventiliacijos kamera	86,96									86,96	
A	5	63	Ventiliacijos kamera	52,49									52,49	
Iš viso anstate (4 patalpos)				181,49									181,49	
Iš viso (596 patalpos)				11264,22					44,27			7881,51	3338,44	

Vyr.Matininkė

INGRIDA SKORUPSKIENĖ



* 1 1 4 3 2 7 0 0 1 9 *

2022-07-29 14:07:09

Lapas 30 iš 30

ELEKTRONINIO DOKUMENTO METADUOMENYS

I. Dokumento pavadinimas (antraštė) Pagrindinio pastato vidaus patalpų eksplikacija

II. Dokumento sudarytojas (-ai)

Ingrida Skorupskienė, Kaunas, Žiemgalių g. 19-39

III. Dokumento registracijos data ir numeris 2022-07-29 14:07:09, Nr. 1143270019

IV. Pasirašymas

Parašo paskirtis: pasirašymas

Parašą sukūrusio asmens vardas, pavardė ir pareigos Ingrida Skorupskienė, Vyr. Matininkė, INGRIDA SKORUPSKIENĖ

Sertifikatas išduotas: Ingrida Skorupskienė

Parašo sukūrimo data ir laikas: 2022-07-29 14:07:09

Parašo formatas: XAdES-BASELINE-T

Laiko žymoje nurodytas laikas: 2022-07-29 14:08:58

Informacija apie sertifikavimo paslaugų teikėją: EID-SK 2016

Sertifikato galiojimo laikas 2022-02-23 15:03:28 – 2027-02-22 23:59:59

Parašo paskirtis: suderinimas

Parašą sukūrusio asmens vardas, pavardė ir pareigos Renata Sorakienė, Kadastro ekspertė, Valstybės įmonė Registrų centras

Sertifikatas išduotas: Renata Sorakienė

Parašo sukūrimo data ir laikas: 2022-07-29 14:47:35

Parašo formatas: XAdES-BASELINE-T

Laiko žymoje nurodytas laikas: 2022-07-29 14:47:59

Informacija apie sertifikavimo paslaugų teikėją: RCSC IssuingCA

Sertifikato galiojimo laikas 2021-11-16 08:29:35 – 2023-11-16 08:29:35

V. Pagrindinio dokumento priedų skaičius – 0

VI. Pagrindinio dokumento pridedamų dokumentų skaičius – 0

VII. Pridedami dokumentai: nėra priedų

VIII. Dokumento specifikacijos identifikavimo žymuo ADOC-V1.0

IX. Programinės įrangos, kuria naudojantis sudarytas elektroninis dokumentas, pavadinimas
RC-DSS

X. Elektroninio dokumento grupė BeDOC

XI. Informacija apie elektroninio (-ių) parašo (-ų) tikrinimą (tikrinimo data)

Visi dokumente esantys elektroniniai parašai galioja (2022-07-29 15:02:18)

XII. Papildomi metaduomenys

Nuorašą suformavo I.Skorupskienė, 2022-07-29 15:02:18 RC-DSS



* 1 1 4 3 2 7 0 0 1 9 *