

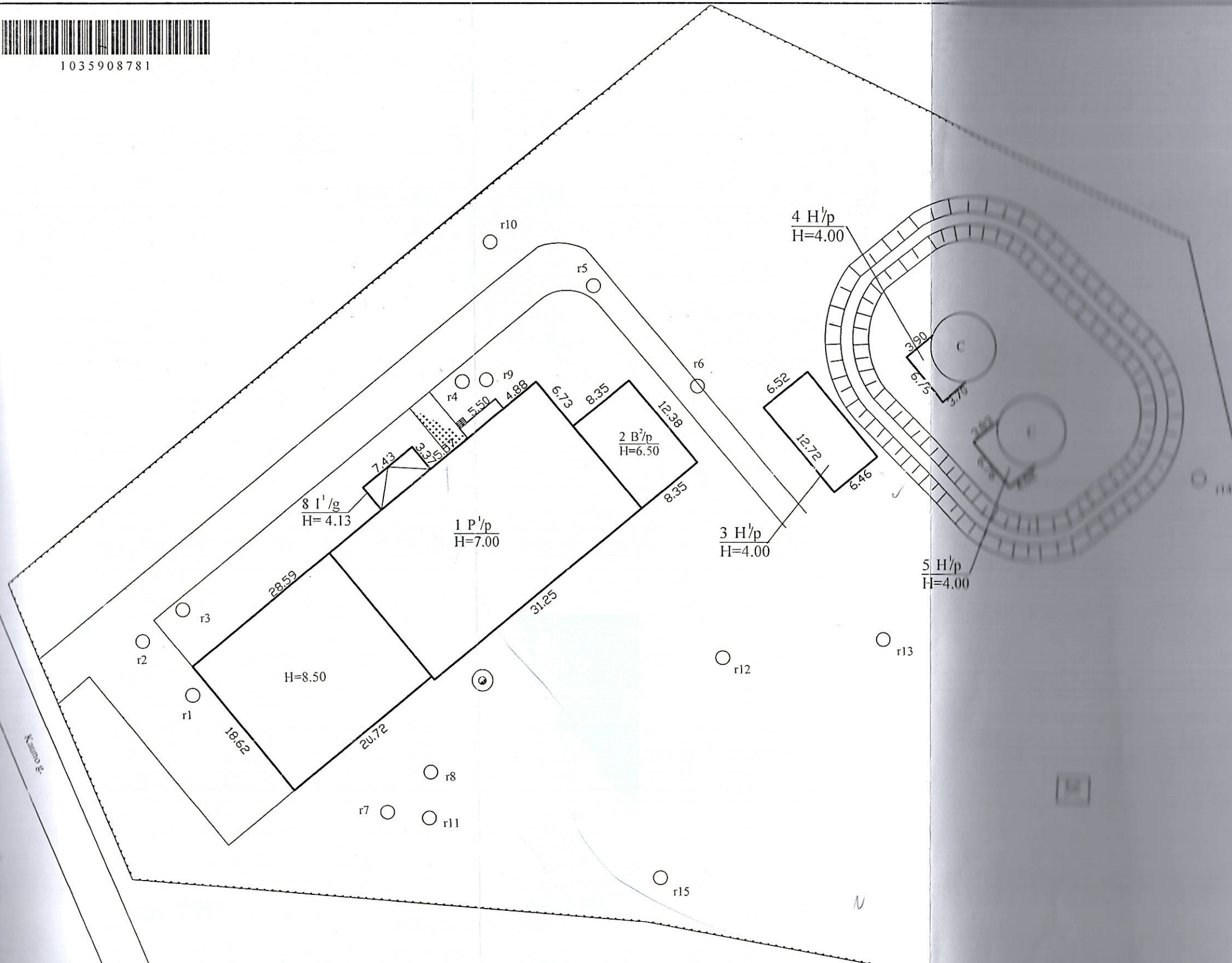

1035908781



Sudarytas pagal žemės sklypo
 kadastrinių matavimų duomenis 1999 09 15
 2013-01-23 nugriauti 6H1g ir statiniai 5296-8034-0096.

UAB "Homo Novus"			
Licencijos Nr.G-905-650, išduota 2008-10-30			
Pareigys	V. pavardė	Parašas	Data
Matavė	D.Pratkienė	<i>[Signature]</i>	2013-01-23
Statinių išdėstymo planas I		1:500	UAB "Homo Novus"
Kaimo r. sav. Babūų mstl.			KADASTRINIAI MATAVIMAI KAUNAS
Kaimo g. 17			
Sudarytas pagal 2013-01-23 kadastrinių matavimų duomenis		Pastato pažymėjimas plane	

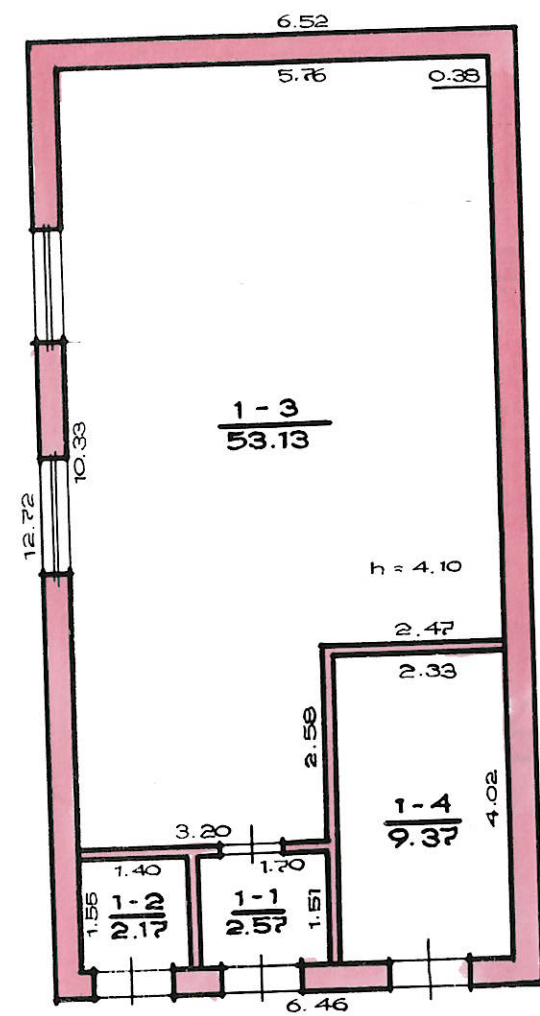

3H'p
H=4.50

Žemės ir kito nekilnojamojo turto kadastras
ir registras valstybės įmonės Kauno filialas

BABTAI, KAUNO kv. Nr. 17 Bt.

KAUNO RAJ. plotas Sudorė *[Signature]*

Savininkas: 3H'p Kavaliauskionė *[Signature]*

KV. Tvirtas *[Signature]*

M 1 : 100 Inžinierė-grupės vadovė *[Signature]*

Geografinė grupė Nr. 1 1998 m. 11 mėn. d.

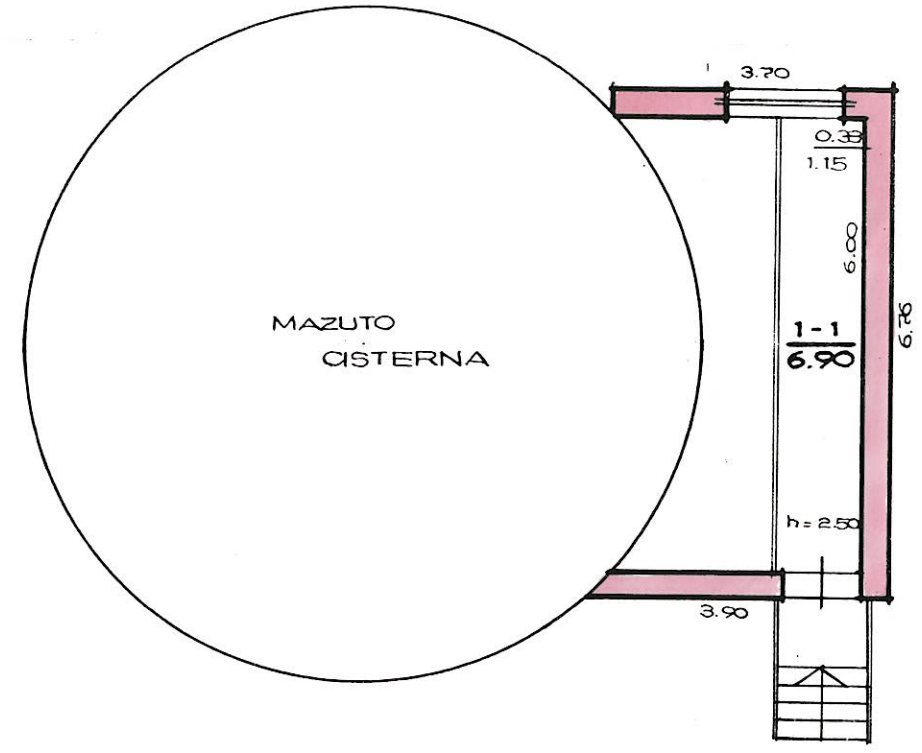

4H'p
H = 4.00

Šis ir līdza iekārtojamojā turto kārtojo
 ir pagl. ir valstības īpašes Kauno Pilāts

BABTAI, KAUNO g.ve Nr. 17 st.

KAUNO RAJ. *Vilija Kavalauskis*

4H'p *Vilija Kavalauskis*

Inžiniere-grūpēs vadova *Mone Matoni*

100

1998-11-27

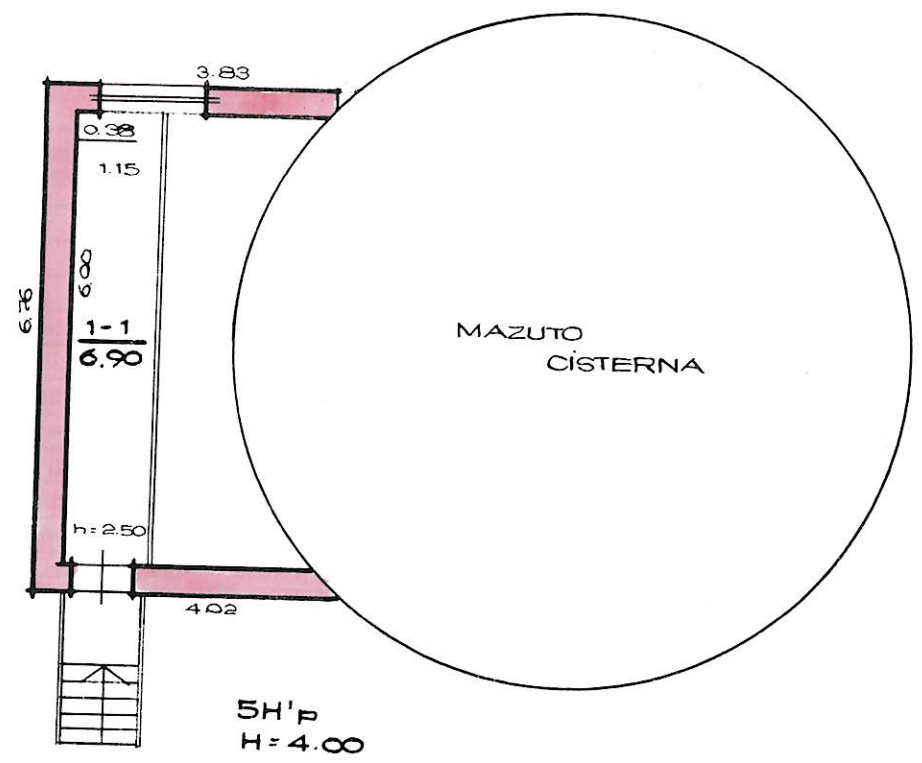

Žemės ir kito nekilnojamojo turto kadastras ir registro valstybės įmonės Kauno filialas			
BASTAI, KAUNO		g-vė Nr. 17	Bt.
KAUNO RAJ.	Raida	<i>Manė</i>	
Gyvent. vieta		Vilija	
Seivalkybė	SH ₁ P	Kevaleviškioje	
KV		Tikimo	
M 1 : 100		Mėtinė grupės vadovė	
Gyvent. grupė Nr. 1	152. 1008	11	7 mėn. ... d.