

ntoriai Nr. 012002 "Pastatai"
omina E. Arlauskaitė sukt. 1.1 2008-01-17

7

1089363

20/199265

stas	Kvart.	Skł.	Invent. Nr. 5129
KAUNO RAJ.			

LTSR
KŪM RTIB
KAUNO TARPMIESTINIS TECHNINĖS
INVENTORIZACIJOS BIURAS
NAMŲ VALDOS TECHNINĖS APSKAITOS

BYLA

ančios KAUNO RAJ. mieste, rajone,
VAUGELIŠKIŲ apyl. DRAUGYSTĖS kolūkyje
ALMANTIŠKIŲ m. "Saulėtekis" p. 51

das ASMENS NUOSAVYBĖS
ininkas AMBRAZIŪNIENĖ BRONĖ,
KAZIO

grindinal inventorizuota 1987 m. 10 Teisinės registracijos Nr. _____
mėn. 25 d.

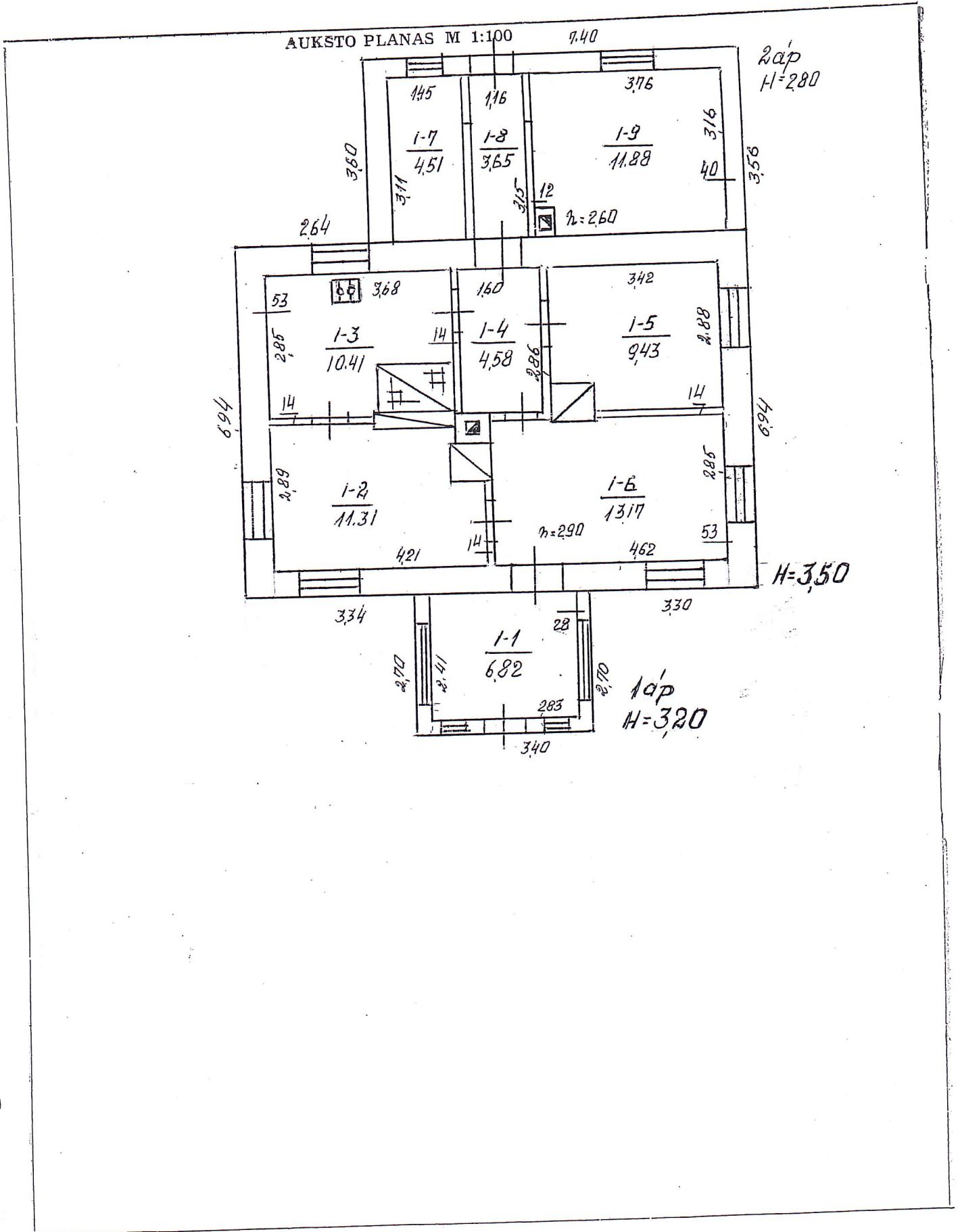

PATALPŲ CHARAKTERISTIKA

Butų skaičius	Gyvenamų kambarių sk.	Bendras naudin- gas plotas, m ²	Tame skaičiuje	
			gyvenamas	pagalbinis
1	3	75,76	33,91	41,85

20

PASTATŲ IR STATINIŲ CHARAKTERISTIKA

Raidė	Pavadinimas (gyvenamas statiniai)	Statybos metai	Konstrukcinių elementų aprašymas			Patogumai				Vertė, tūkst. Lt.			
			pamatai	sienos	stogas	elektra	vanden-tiekis	kanali-zacija	dujos	Plotas, m²	Tūris, m³	statybinė	nusidė-vėjimo %
11p	gyvenamas	1964	betono	plytų	skiferis	ypa	-	-	6968	244	1094	18	8359
10p	gyvenamas	1964	-	-	-	ypa	-	-	918	29	936	18	769
20p	pairstetas	1980	-	-	-	-	-	-	2649	74	1966	9	1809
								19p			13026		10996
24p	kvartas	1964	betono	plytų	skiferis	ypa	-	-	3026	70	2360	28	1699
30m	varžinė	1964	bet. st.	plytų	skiferis	-	-	-	4939	148	1086	69	337
40m	markinė	1964	am. st.	-	-	-	-	-	1538	35	418	69	130
50m	markinė	1975	-	-	-	-	-	-	741	16	457	36	292
60m	markinė	1980	-	-	-	-	-	-	430	9	211	21	167
											4532		2625
	Južinis	1964		bet. rėms-5m							384	28	276
	aukštula	1970		plytų							187	57	92
	10p	1964		plytų							65	67	21
											626		389
											18264		13950

VERKAINIŲ JŪIA

GR. 2006 07.11.18 07.11.18 07.11.18

GYVENAMOJO NAMO APSILDYMO RŪŠIS: *šilumos* (Kūšidėvė vyresn. specialistė) patingos atžymos: *šilumos* 181 m²

Krosninis	Centralinis	Dujinio šildymo agregatas	Vietinės katilinės
	iš SEC		
4990			

Grupės vadovas: *[Signature]*
Pasą sudarė: *[Signature]* (Baudiktoriai)

Pastatų skaičius sklype		Užstatytas plotas		Nuomojamas negyvenamas plotas			
viso	gyvenamųjų	viso	po pagrind. pastatais	viso	gyv. pastate	negyv. pastato	rūsyje pusrūsyje
6	1	212	105				

Pastatų vidaus plotų eksplikacija

Inventorizac. data	Aukšto Nr.	Buto Nr.	Kambarių	Patalpų pavadinimas		Bendras naudingas plotas	Gyvenamas					pagr. plotas	pagaib. plotas
				patalpų paskirtis	kam naudojama		gyvenam kambarių plotas	naud. negyv. plotas	tambū-ry, tech-nik. pa-talpų	rūšiai ir negyv. pusrūšiai			
89.10.25	1	1	1	Gyvenamas	vesanda	6.82		6.82					
			2	-/-	kambarys	11.31	11.31						
			3	-/-	virtuvė	10.41		10.41					
			4	-/-	koridorius	4.58		4.58					
			5	-/-	kambarys	9.43	9.43						
			6	-/-	-/-	13.17	13.17						
			7	-/-	sandėlis	4.51		4.51					
			8	-/-	koridorius	3.65		3.65					
			9	-/-	užlo plotas	11.88		11.88					
				viso	19 p.	75.76	33.91	41.85					

1987 m. 10 mėn. 25 d.

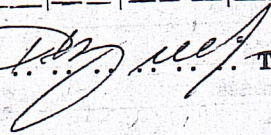
Sudarė  Tikrino 