

Valstybinės reikšmės kelio Nr. 141 Kaunas-Jurbarkas-Šilutė-Klaipėda ruožo nuo 222,52 iki 228,92 km rekonstravimo teritorijų planavimo dokumentų ir techninio darbo projekto parengimo poveikio aplinkai vertinimu. Žemės paėmimo visuomenės reikmėms projektas

STATINIO PROJEKTO PAVADINIMAS (PAGAL SUTARTĮ)

STATINIO (STATINIŲ) PAVADINIMAS	Valstybinės reikšmės krašto kelio Nr. 141 Kaunas-Jurbarkas-Šilutė-Klaipėda ruožo nuo 222,261 iki 228,571 km rekonstravimo projektas
STATINIO PROJEKTO NUMERIS	7429/141-00-TDP
UŽSAKOVAS (STATYTOJAS)	Lietuvos automobilių kelių direkcija prie Susisiekimo ministerijos J. Basanavičiaus g. 36, LT-03109 Vilnius
STATINIO KATEGORIJA	Ypatingasis statinys
PROJEKTO ETAPAS	Techninis darbo projektas
PROJEKTO DALIS	Susisiekimo dalis (Brėžiniai. 1 dalis)
BYLOS ŽYMUO	S-02.01
BYLOS LAIDA	0
IŠLEIDIMO DATA	2020-03



PROJEKTUOTOJAS	KVALIF. PATVIRT. DOK. NR.	PAREIGOS	VARDAS, PAVARDĖ

10AK083VDV

Eil. Nr.	Bylos (segtuvo) žymuo	Laida	Pavadinimas	Pastabos
1.	BD-01.01	0	Bendroji dalis (Tekstinė dalis)	
			Bendroji dalis (Brėžiniai)	
2.	BD-01.02	0	Bendrosios dalies priedas Nr. 1 Inžineriniai topografiniai (geodeziniai) tyrinėjimai	
3.	BD-01.03	0	Bendrosios dalies priedas Nr. 2 Geologinių tyrimų dalis	
4.	BD-01.04	0	Bendrosios dalies priedas Nr.2a. II geotechninės kategorijos projektinių inžinerinių geologinių ir geotechninių tyrimų ataskaita	
5.	S-02.01	0	Susisiekimo dalis (Tekstinė dalis)	
			Susisiekimo dalis (Brėžiniai. 1 dalis)	
			Susisiekimo dalis (Brėžiniai. 2 dalis)	
6.	S-02.02	0	Susisiekimo dalis (Lypkių sankryža)	
7.	S-02.03	0	Susisiekimo dalis (Šernų sankryža)	
8.	VN-04.01	0	Vandentiekio ir nuotekų šalinimo dalis	
9.	D-05.01	0	Dujotiekio tinklų rekonstravimo dalis	
10.	SK-06.01	0	Konstrucijų dalis (tiltai ir viadukai). Viaduko kelyje Nr.141 Kaunas-Jurbarkas-Šilutė-Klaipėda 222,810 km rekonstravimas	
11.	SK-06.02	0	Konstrucijų dalis (tiltai ir viadukai). Tilto per Smeltalę kelyje Nr. 2202 Klaipėda-Veiviržėnai-Endriejavas 6,315 km rekonstravimas	
12.	SK-06.03	0	Konstrucijų dalis (tiltai ir viadukai). Tilto per Smeltalę sankryžos (Šernų) jungiamajame kelyje Klaipėdos-Šilutės kryptimi rekonstravimas	
13.	SK-06.04	0	Konstrucijų dalis (tiltai ir viadukai). Tilto per Smeltalę naujai tiesiamame jungiamajame kelyje Klaipėdos-Šilutės kryptimi statyba	
14.	SK-06.05	0	Konstrucijų dalis (tiltai ir viadukai). Pėsčiųjų viaduko šalia Lanko gatvės ir kelio Nr.141 sankryžos (ties Rimkų gyv.) statyba	
15.	SK-06.06	0	Konstrucijų dalis (tiltai ir viadukai). Viaduko virš geležinkelio kelyje Nr.141 Kaunas-Jurbarkas-Šilutė-Klaipėda 225,740 km rekonstravimas	

16.	SK-06.07	0	Konstrukcijų dalis (tiltai ir viadukai). Pėsčiųjų viaduko šalia Lypkių gatvės ir kelio Nr.141 sankryžos statyba	
17.	SK-06.08	0	Konstrukcijų dalis (tiltai ir viadukai). Viaduko virš kelio Nr. 141 Kaunas-Jurbarkas-Šilutė-Klaipėda 227,380 km (Lypkių gatvės tęsinyje) statyba	
18.	SK-06.09	0	Gyvūnų praginos kelyje Nr. 141 Kaunas-Jurbarkas-Klaipėda 224,310 km rekonstravimo projektas	
19.	E-07.01	0	Elektrotechnikos dalis. Elektros tinklų rekonstravimas	
20.	E-07.02	0	Elektrotechnikos dalis. Prijungimas prie ESO tinklų	
21.	E-07.03	0	Elektrotechnikos dalis. Apšvietimo įrengimas	
22.	E-07.04	0	Elektrotechnikos dalis. Žinybinių tinklų rekonstravimas	
23.	ER-08.01	0	Elektroninių ryšių (telekomunikacijų) dalis. Ryšių linijų rekonstravimas	
24.	M-09.01	0	Melioracinė dalis	
25.	ATR-10.01	0	Atrankos dėl poveikio vertinimo ataskaita	
26.	KS-11.01	0	Statybos skaičiuojamosios kainos nustatymo dalis	
27.	SO-12.01	0	Pasirengimo statybai ir statybos darbų organizavimo dalis	

Dokumento žymuo	Lapų sk.	Laida	Dokumento pavadinimas	Pastabos	Lapo Nr.
7429/141-00-TDP	2	O	Statinio projekto sudėties žiniaraštis		
7429/141-00-TDP-S-02.01-Ž-02	1	O	Tekstinių dokumentų sudėties žiniaraštis		
7429/141-00-TDP-S-02.01-Ž-03	1	O	Brėžinių sudėties žiniaraštis		

Eil. Nr.	Brėžinio žymuo	Lapas	Lapų	Laida	Brėžinio pavadinimas
1.	7429/141-00-TDP-S.02.01.B-01		13	O	Nužymėjimo ir kelio planas, M1:500
2.	7429/141-00-TDP-S.02.01.B-02		13	O	Dangų planas, M1:500
3.	7429/141-00-TDP-S.02.01.B-03		13	O	Eismo organizavimo planas, M1:500



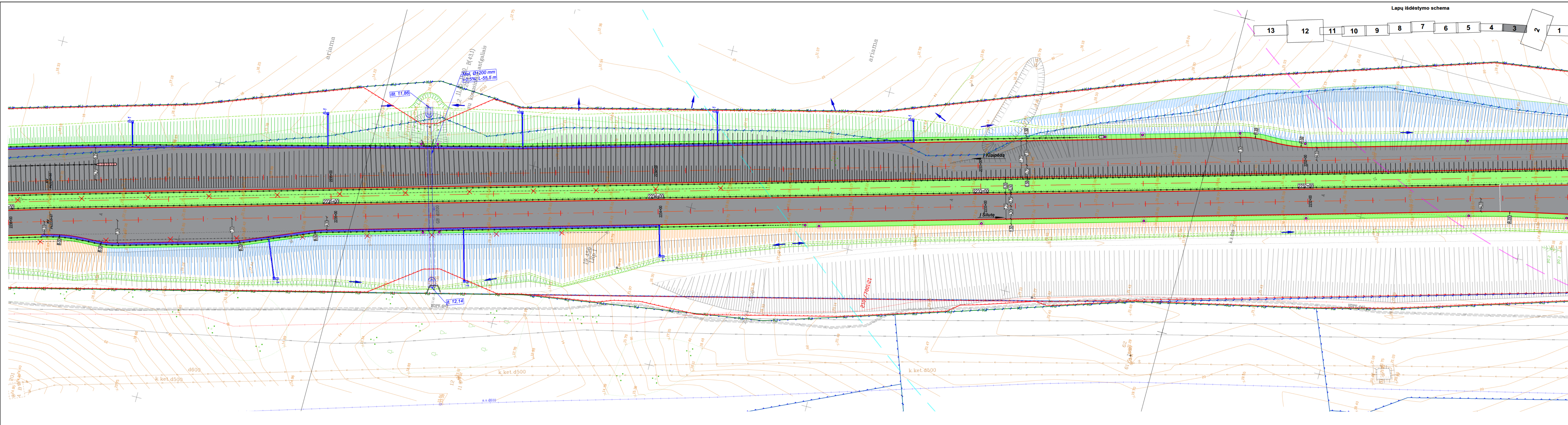

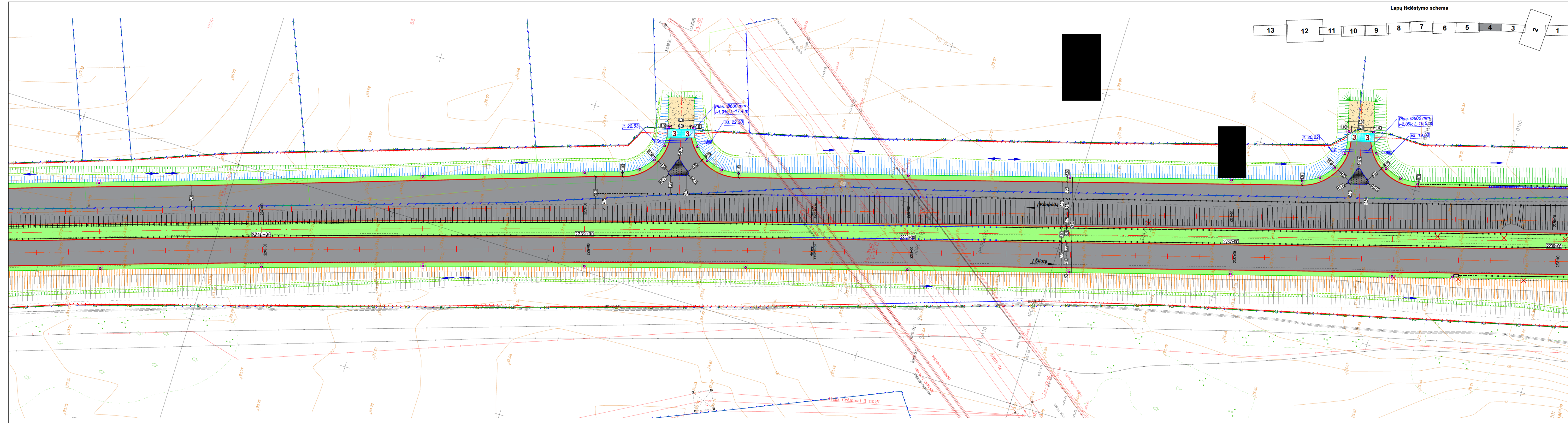

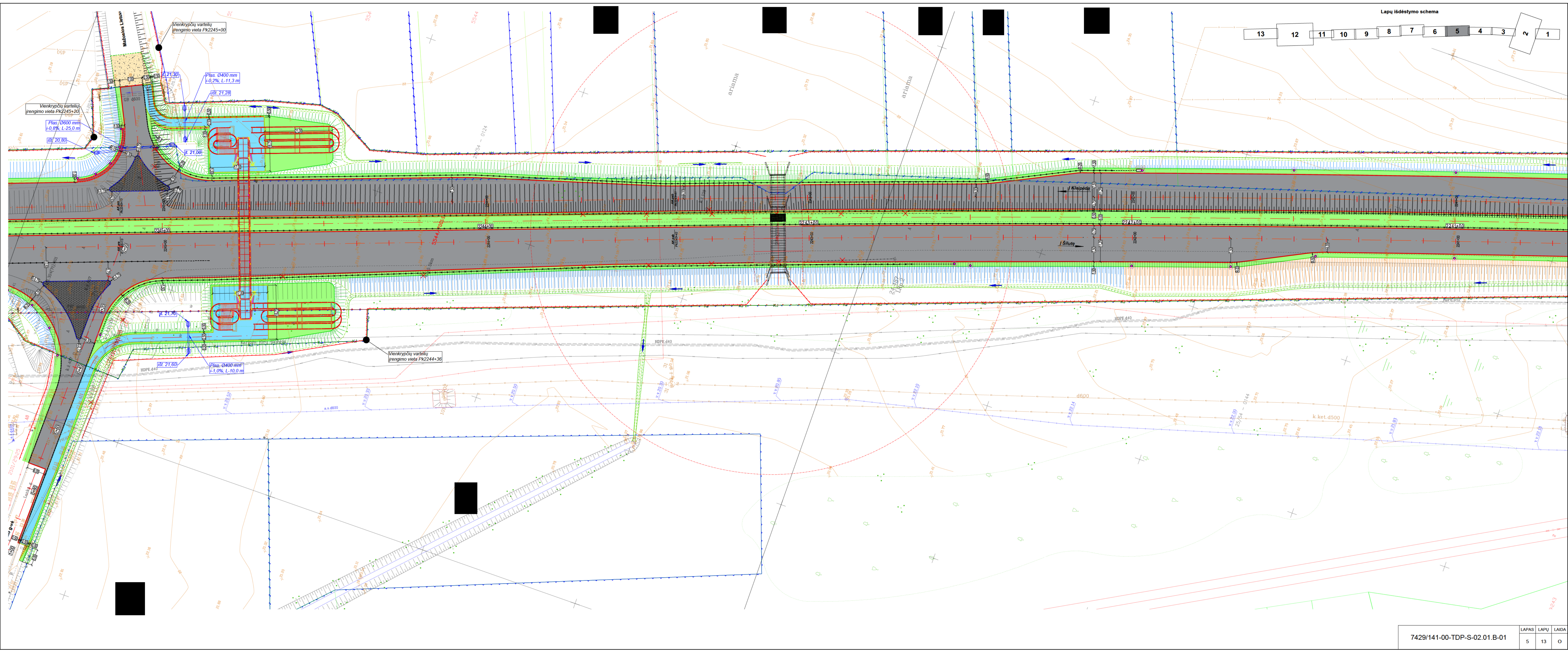

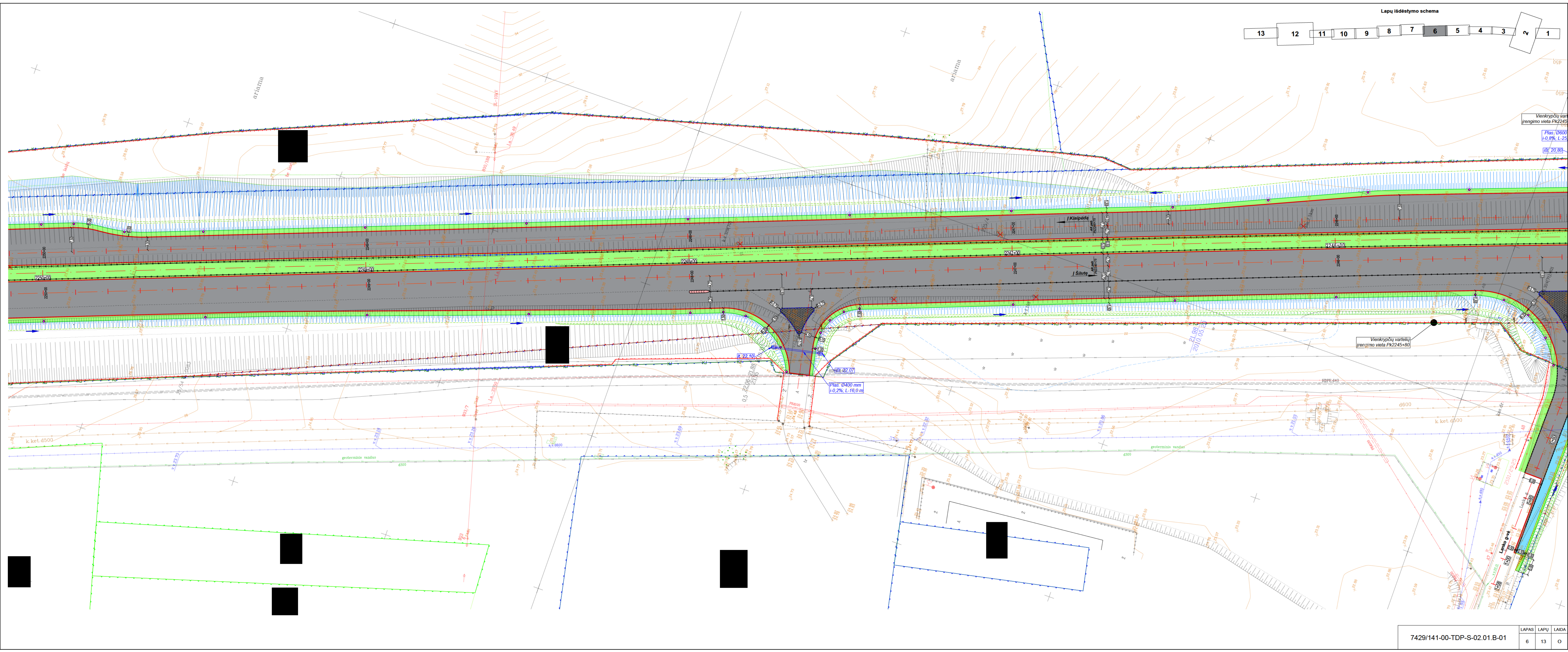

Vienkrypčių vartelių
trenimo vieta PK2245+20
Plas. 06/00 mm
I-0.8%; L-25.0 m
20/0.80

Vienkrypčių vartelių
trenimo vieta PK2245+80

Plas. 04/00 mm
I-0.2%; L-16.0 m

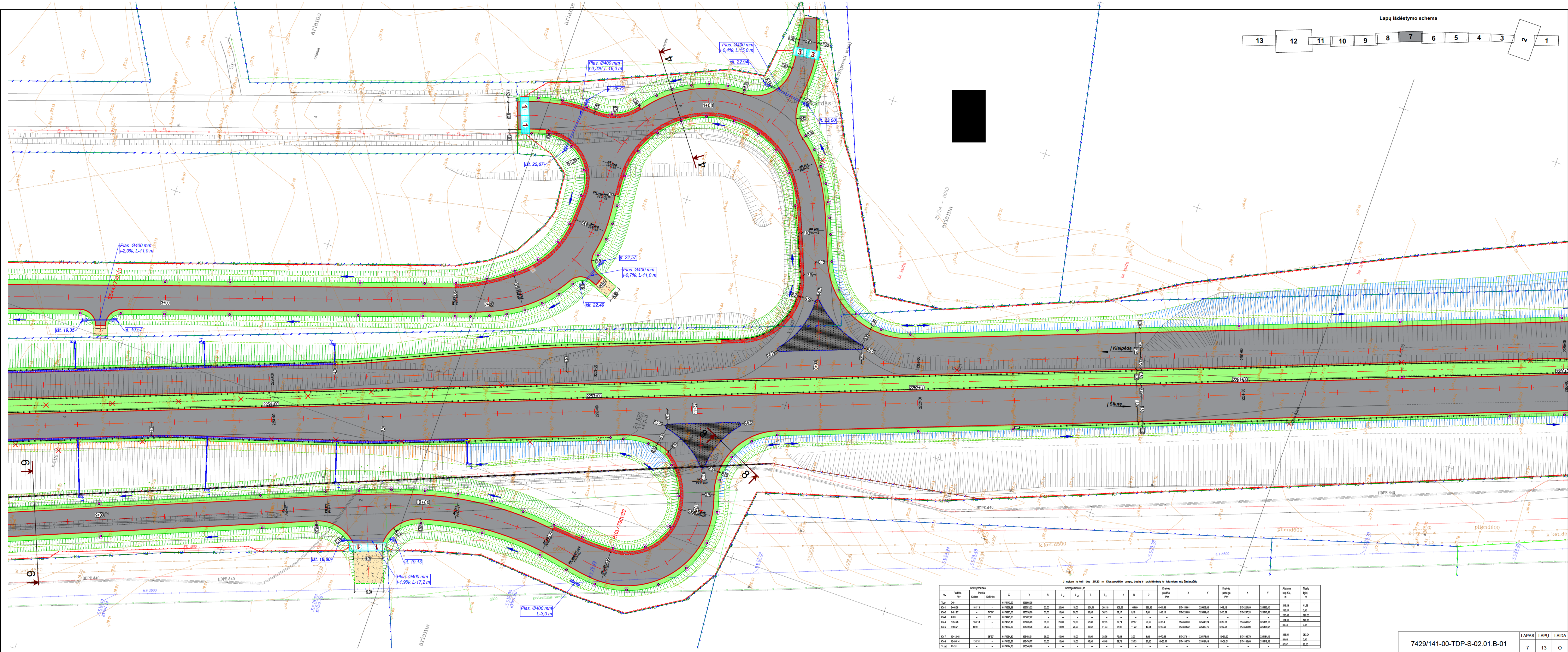

J. ingiamas po keliu šeriu 25,25 m. Šiame posūkio atskyje, t.y. esantį šio posūkio viduryje, turėtų būti įrengtas atskyvis.

No.	Pavadinimas	Kintų vertės		Kintų dimensijos, m										Kintų pakeičia Piv.	X	Y	Atstumas tarp K.C. m	Tiesų Rūg.	
		K	D	R	L ₁	L ₂	T ₁	T ₂	K	B	D	X	Y						
K0-1	0-0	0	0	0	0	0	0	0	0	0	0	0	0	0	0	0	0	0	0
K0-2	0-0	0	0	0	0	0	0	0	0	0	0	0	0	0	0	0	0	0	0
K0-3	0-0	0	0	0	0	0	0	0	0	0	0	0	0	0	0	0	0	0	0
K0-4	0-0	0	0	0	0	0	0	0	0	0	0	0	0	0	0	0	0	0	0
K0-5	0-0	0	0	0	0	0	0	0	0	0	0	0	0	0	0	0	0	0	0
K0-6	0-0	0	0	0	0	0	0	0	0	0	0	0	0	0	0	0	0	0	0
K0-7	0-0	0	0	0	0	0	0	0	0	0	0	0	0	0	0	0	0	0	0
K0-8	0-0	0	0	0	0	0	0	0	0	0	0	0	0	0	0	0	0	0	0
K0-9	0-0	0	0	0	0	0	0	0	0	0	0	0	0	0	0	0	0	0	0
K0-10	0-0	0	0	0	0	0	0	0	0	0	0	0	0	0	0	0	0	0	0
K0-11	0-0	0	0	0	0	0	0	0	0	0	0	0	0	0	0	0	0	0	0
K0-12	0-0	0	0	0	0	0	0	0	0	0	0	0	0	0	0	0	0	0	0
K0-13	0-0	0	0	0	0	0	0	0	0	0	0	0	0	0	0	0	0	0	0
K0-14	0-0	0	0	0	0	0	0	0	0	0	0	0	0	0	0	0	0	0	0
K0-15	0-0	0	0	0	0	0	0	0	0	0	0	0	0	0	0	0	0	0	0
K0-16	0-0	0	0	0	0	0	0	0	0	0	0	0	0	0	0	0	0	0	0
K0-17	0-0	0	0	0	0	0	0	0	0	0	0	0	0	0	0	0	0	0	0
K0-18	0-0	0	0	0	0	0	0	0	0	0	0	0	0	0	0	0	0	0	0
K0-19	0-0	0	0	0	0	0	0	0	0	0	0	0	0	0	0	0	0	0	0
K0-20	0-0	0	0	0	0	0	0	0	0	0	0	0	0	0	0	0	0	0	0

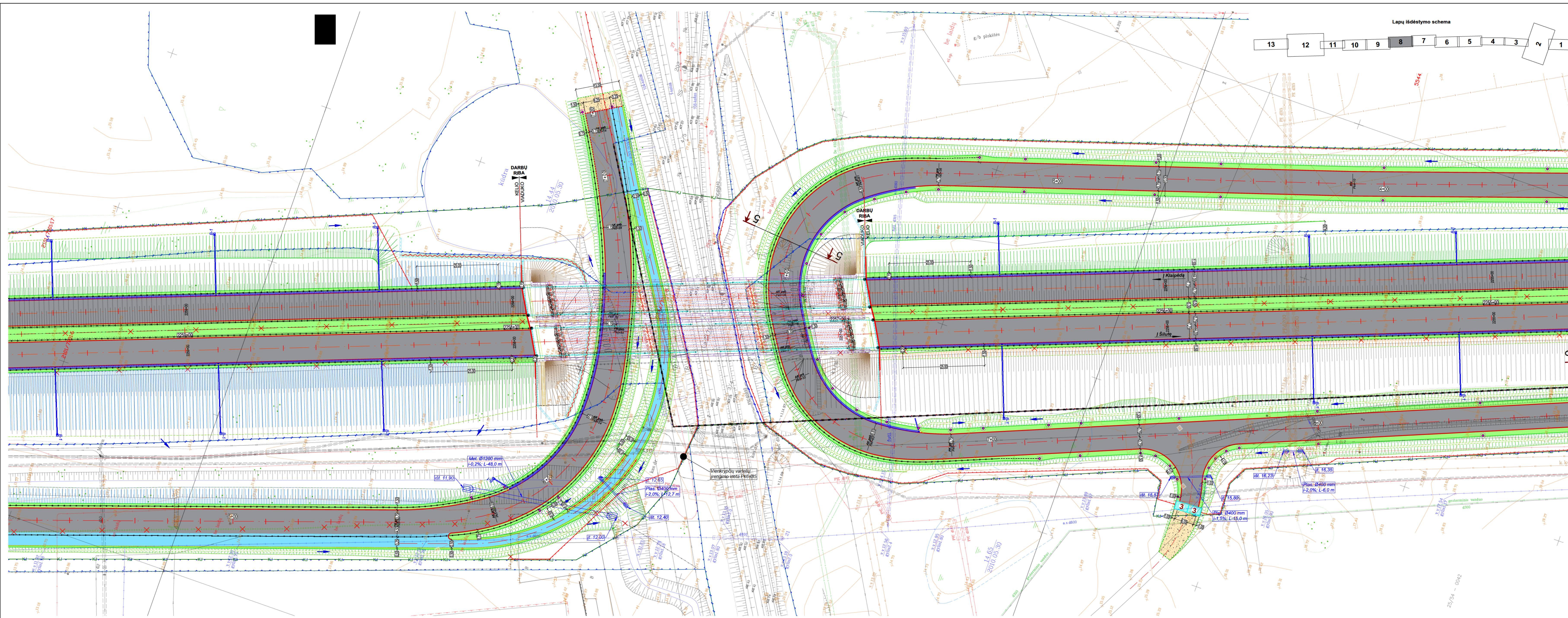

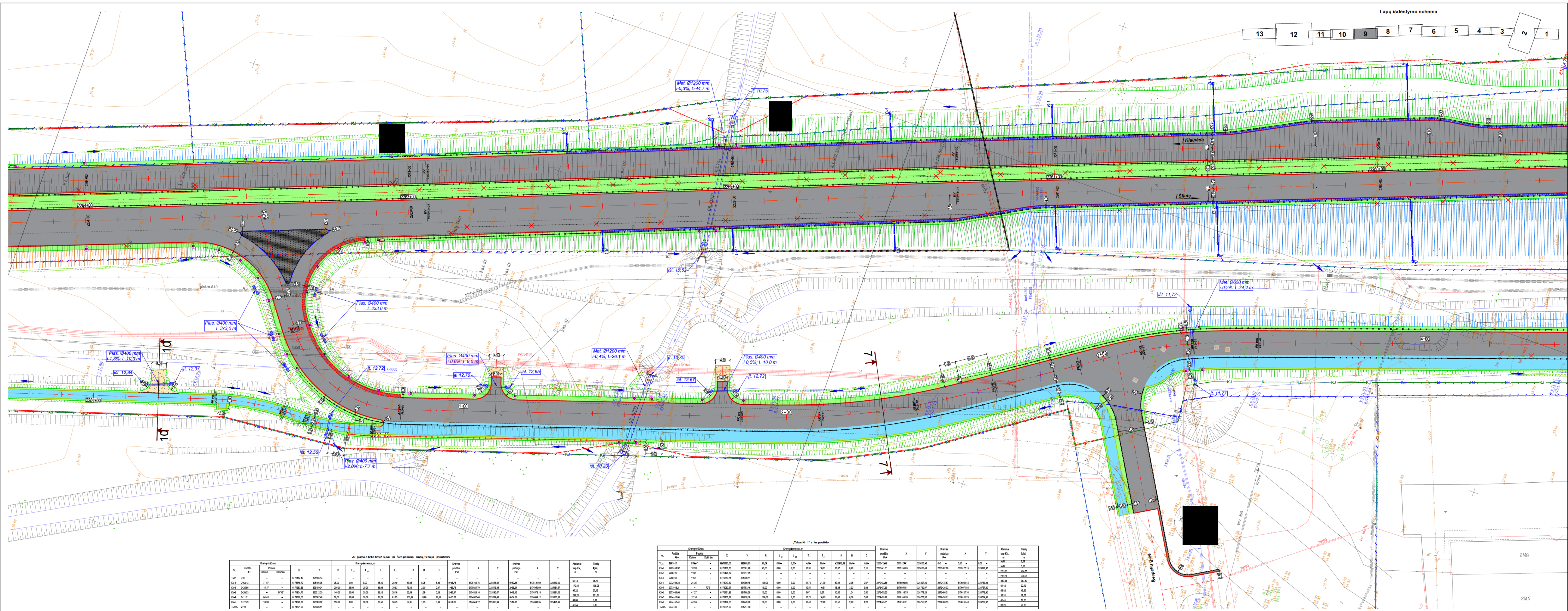

Ju giamo o kelio ties 2 6,346 m šlėčio plokštumo, rėnkis ir padėtiniai

Nr.	Pav.	Kint. vertės	Kint. dėmenys										Kint. pradžia	X	Y	Kint. pabaiga	X	Y	Atstumas tarp KV, m	Taisy. žem. m		
			X	Y	R	L ₁	L ₂	T ₁	T ₂	K	B	D										
KV1	2000-12	1927	-	8173106.75	331101.23	70.00	0.00	0.00	18.91	19.91	21.87	0.79	0.19	2282-41.21	8173106.86	331101.49	2282-42.68	8173117.18	331101.97	2282-43.00	3.70	
KV2	2000-05	1797	-	8173106.82	331101.95	-	-	-	-	-	-	-	-	8173106.82	331101.95	-	-	-	-	-	3.50	
KV3	2000-05	1797	-	8173106.71	331101.91	-	-	-	-	-	-	-	-	8173106.71	331101.91	-	-	-	-	-	3.50	
KV4	2000-05	1797	-	8173106.79	331101.92	0-0.00	-	-	-	-	-	-	-	8173106.79	331101.92	0-0.00	-	-	-	-	3.50	
KV5	2000-05	1797	-	8173106.86	331101.94	2-0.00	20.00	20.00	38.93	39.93	79.89	2.00	0.37	8173106.79	331101.94	2-0.00	20.00	20.00	38.93	39.93	79.89	3.50
KV6	2000-05	1797	-	8173106.71	331101.91	1-0.00	30.00	30.00	26.93	26.93	53.89	1.39	0.37	8173106.86	331101.91	1-0.00	30.00	30.00	26.93	26.93	53.89	3.50
KV7	2000-05	1797	-	8173106.82	331101.95	0.00	30.00	30.00	18.93	18.93	37.89	1.83	0.34	8173106.79	331101.95	0.00	30.00	30.00	18.93	18.93	37.89	3.50
KV8	2000-05	1797	-	8173106.79	331101.92	1-0.00	30.00	30.00	21.93	21.93	43.89	1.83	0.34	8173106.86	331101.92	1-0.00	30.00	30.00	21.93	21.93	43.89	3.50
KV9	2000-05	1797	-	8173106.86	331101.94	0.00	30.00	30.00	15.93	15.93	31.89	1.83	0.34	8173106.79	331101.94	0.00	30.00	30.00	15.93	15.93	31.89	3.50
KV10	2000-05	1797	-	8173106.82	331101.95	0.00	30.00	30.00	12.93	12.93	25.89	1.83	0.34	8173106.86	331101.95	0.00	30.00	30.00	12.93	12.93	25.89	3.50

„Takus Nr. 1“ a imo plokštumo

Nr.	Pav.	Kint. vertės	Kint. dėmenys										Kint. pradžia	X	Y	Kint. pabaiga	X	Y	Atstumas tarp KV, m	Taisy. žem. m		
			X	Y	R	L ₁	L ₂	T ₁	T ₂	K	B	D										
Tak. 1	2000-05	1797	-	8173106.75	331101.23	70.00	0.00	0.00	18.91	19.91	21.87	0.79	0.19	2282-41.21	8173106.86	331101.49	2282-42.68	8173117.18	331101.97	2282-43.00	3.70	
Tak. 2	2000-05	1797	-	8173106.82	331101.95	-	-	-	-	-	-	-	-	8173106.82	331101.95	-	-	-	-	-	3.50	
Tak. 3	2000-05	1797	-	8173106.71	331101.91	-	-	-	-	-	-	-	-	8173106.71	331101.91	-	-	-	-	-	3.50	
Tak. 4	2000-05	1797	-	8173106.79	331101.92	0-0.00	-	-	-	-	-	-	-	8173106.79	331101.92	0-0.00	-	-	-	-	3.50	
Tak. 5	2000-05	1797	-	8173106.86	331101.94	2-0.00	20.00	20.00	38.93	39.93	79.89	2.00	0.37	8173106.79	331101.94	2-0.00	20.00	20.00	38.93	39.93	79.89	3.50
Tak. 6	2000-05	1797	-	8173106.71	331101.91	1-0.00	30.00	30.00	26.93	26.93	53.89	1.39	0.37	8173106.86	331101.91	1-0.00	30.00	30.00	26.93	26.93	53.89	3.50
Tak. 7	2000-05	1797	-	8173106.82	331101.95	0.00	30.00	30.00	18.93	18.93	37.89	1.83	0.34	8173106.79	331101.95	0.00	30.00	30.00	18.93	18.93	37.89	3.50
Tak. 8	2000-05	1797	-	8173106.79	331101.92	1-0.00	30.00	30.00	21.93	21.93	43.89	1.83	0.34	8173106.86	331101.92	1-0.00	30.00	30.00	21.93	21.93	43.89	3.50
Tak. 9	2000-05	1797	-	8173106.86	331101.94	0.00	30.00	30.00	15.93	15.93	31.89	1.83	0.34	8173106.79	331101.94	0.00	30.00	30.00	15.93	15.93	31.89	3.50
Tak. 10	2000-05	1797	-	8173106.82	331101.95	0.00	30.00	30.00	12.93	12.93	25.89	1.83	0.34	8173106.86	331101.95	0.00	30.00	30.00	12.93	12.93	25.89	3.50

