1.

UAB "GEOMATA"

NEKILNOJAMOJO DAIKTO KADASTRINIŲ MATAVIMŲ BYLA

Tomas: **1-2**

Nekilnojamojo turto objektas: **Žemės sklypas su statiniais**

Žemės sklypo kadastrinis Nr.: **7977/0002:440**

Bylos Nr.: **29261/39063**

Registro Nr.: **44/826673 (Žemės sklypas su statiniais)**

Adresas: **Trakų r. sav. Trakų m. Mindaugo g. 13**

Lapų skaičius: **17**

Bylos Nr. **29261/39063**
Tomo Nr. **1-2**
Registro **44/826673**

BYLOS TOMO VIDAUS APYRAŠAS

Eil. Nr.	Dokumento pavadinimas	Dokumento		Lapų skaič.	Bylos lapų numeriai	Pastabos
		Nr.	Data			
1	Statinio planas "STATINIŲ IŠDĖSTYMO PLANAS"		2011-04-12	1	1	
2	Statinio nuotraukos 1F FORMA		2011-04-12	1	2	
3	Statinio planas "RŪSYS"		2011-04-12	1	3	
4	Statinio planas "PIRMAS AUKŠTAS"		2011-04-12	1	4	
5	Statinio planas "ANTRAS AUKŠTAS"		2011-04-12	1	5	
6	Pagrindinio pastato, jo dalių ir priestatų kadastro duomenys 1A FORMA		2011-04-12	1	6	
7	Pagrindinio pastato, jo dalių ir priestatų įkainojimas (perkainojimas) 2A FORMA		2011-04-12	1	7	
8	Pagrindinio pastato vidaus plotų eksplikacija 3 FORMA		2011-04-12	7	8-14	
9	6A FORMA		2011-04-12	2	15-16	

Vidaus apyrašo lapų 16

Matininkė Alma Matačinienė

1F FORMA

Statinio nuotraukos

Adresas Trakų r. sav. Trakų m. Mindaugo g. 13

Pavadinimas Ligoninė

Unikalus Nr. 7997-0000-3010
Žymėjimas 1D2p
Paskirtis Gydymo
Matavimų data 2011-04-12

Parengė Matininkė Alma Matačinienė

Tikrino Martynas Matačina

A.V.

12-Bal-2011 16:45:30

1021674765

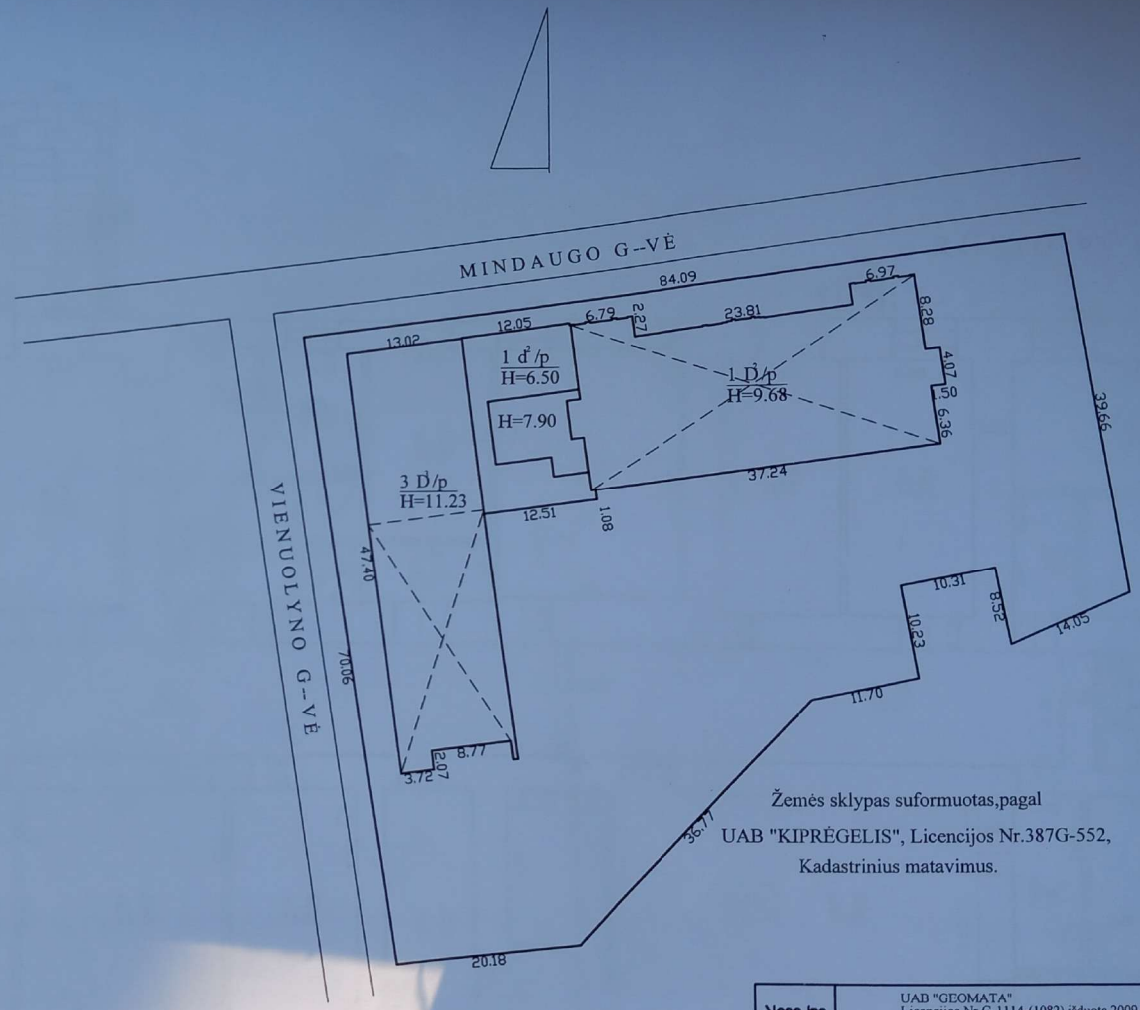

Žemės sklypas suformuotas,pagal
UAB "KIPRĖGELIS", Licencijos Nr.387G-552,
Kadastrinius matavimus.

Logo.jpg	UAB "GEOMATA" Licencijos Nr.G-1114-(1082),išduota 2009.08.25 Kvalifikacijos pažymėjimas 2M-M-464		
Pareigos	V., pavardė	Parašas	Data
Matininkė	Alma Matačinienė		2011-04-19
Direktorius	Martynas Matačina		
Statinių išdėstymo planas		1:500	A.V.
Trakų r. sav. Trakų m. Mindaugo g. 13			
Sudarytas pagal 2011-04-19 kadastrinių matavimų duomenis		Pastato pažymėjimas plane 3D3p	

RŪSIO PLANAS

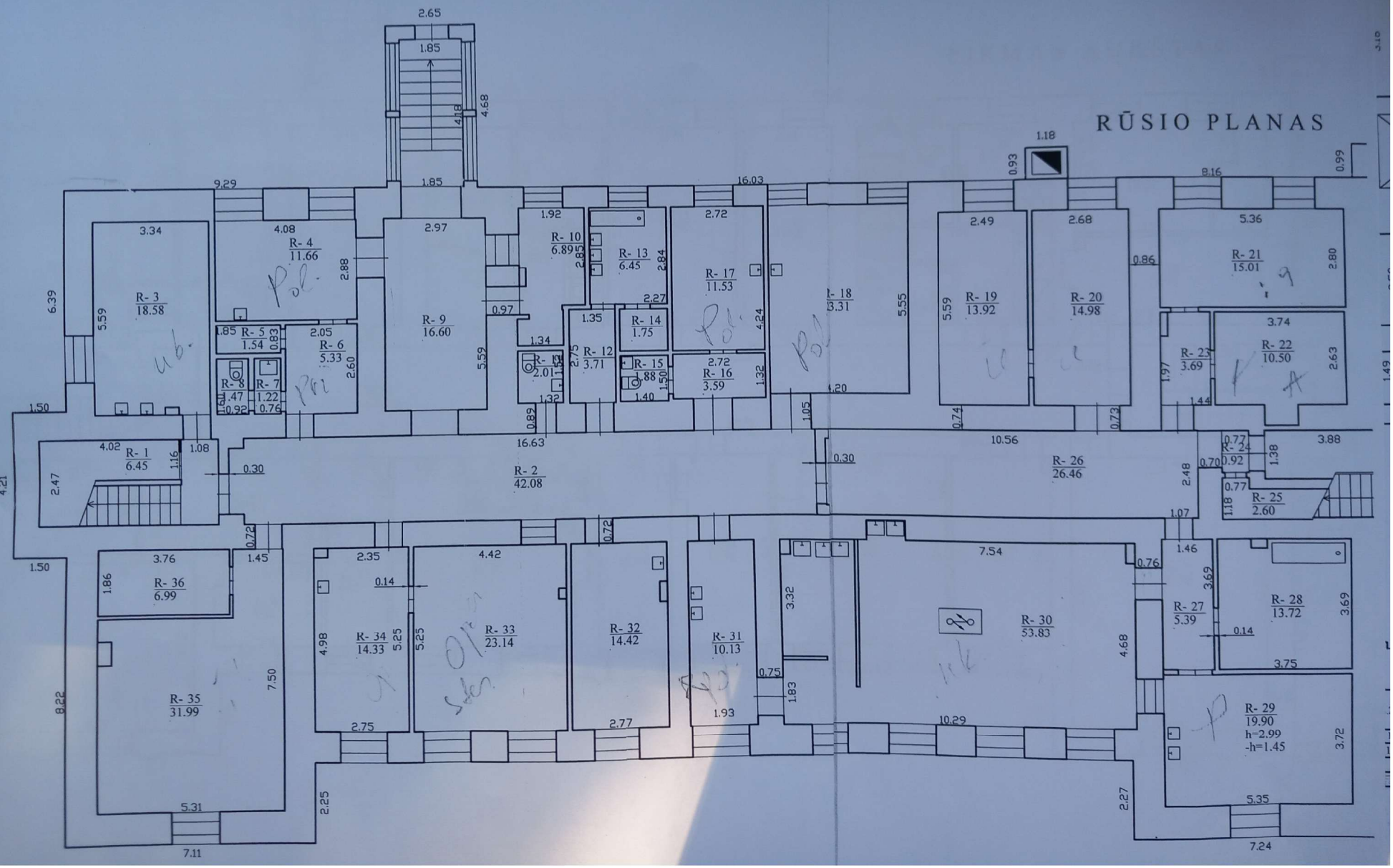

1021466213

PIRMAS AUKŠTAS

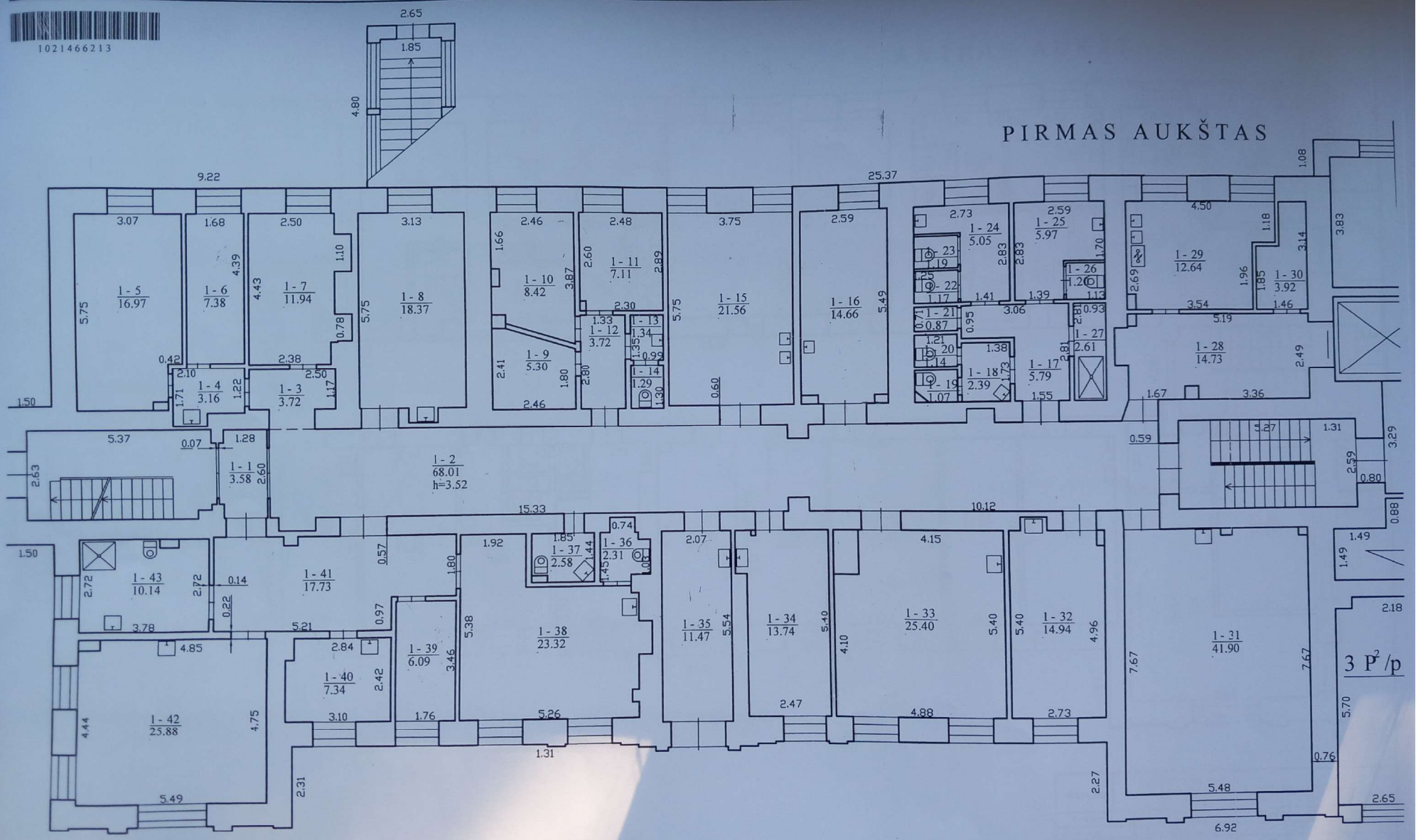

1021466213

ANTRAS AUKŠTAS

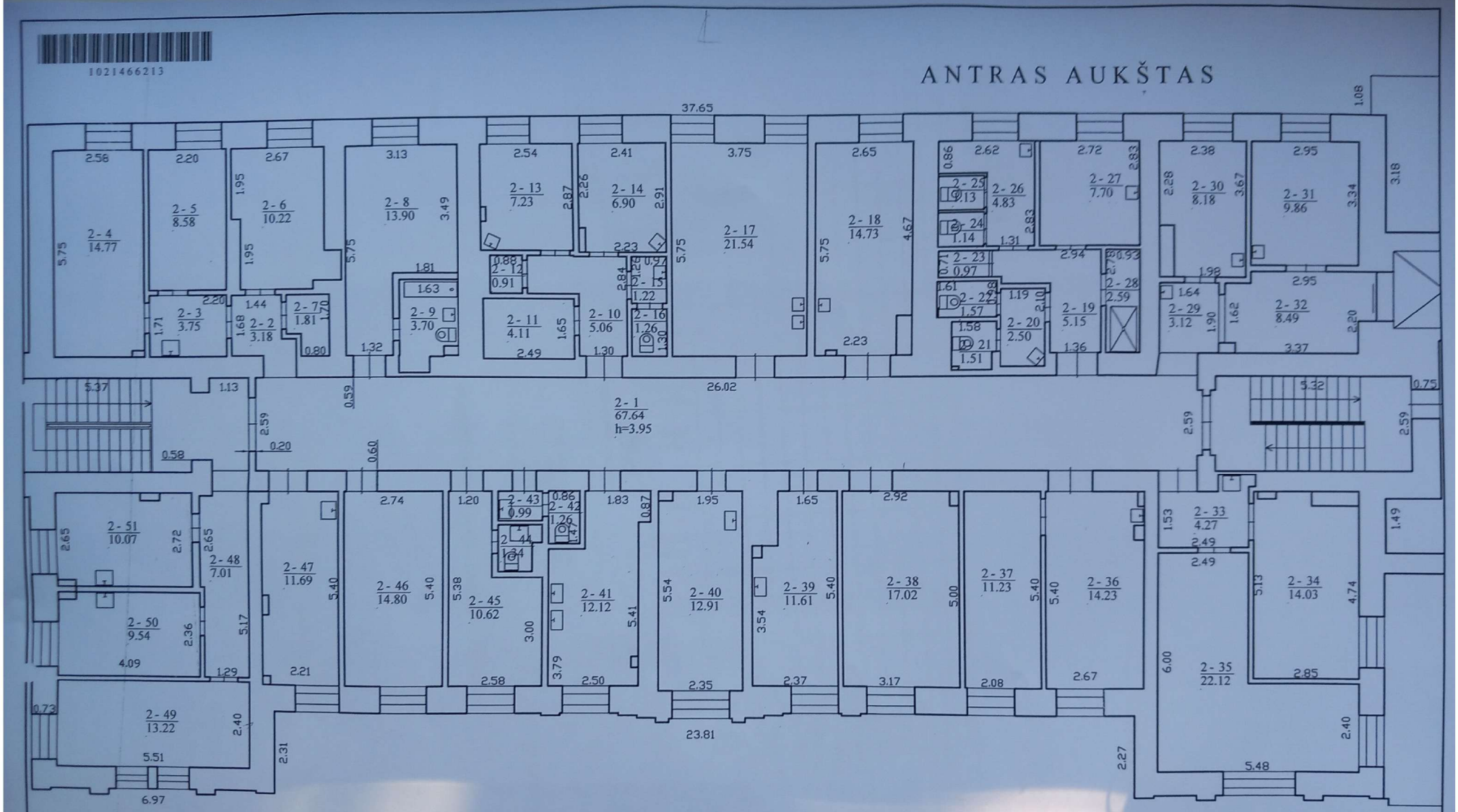

Nogo.jpg	UAB "GEOMATA" Licencijos Nr.G-1114-(1082),išduota 2009.08.25 Kvalifikacijos pažymėjimas 2M-M-464		
Pareigos	V., pavardė	Parašas	Data
Matininkė	Alma Matačinienė		2011-04-12
Direktorius	Martynas Matačina		
Antro aukšto planas		1:100	A.V.
Trakų r. sav. Trakų m. Mindaugo g. 13			

3 FORMA

Pagrindinio pastato vidaus plotų eksplikacija

Adresas Trakų r. sav. Trakų m. Mindaugo g. 13

Pavadinimas Ligoninė

Unikalus Nr. 7997-0000-3010
Žymėjimas 1D2p
Paskirtis Gydymo
Matavimų data 2011-04-12

Aukšto Nr.	Patalpos pažymėjimas plane		Patalpų pavadinimas	Gyvenamosios paskirties patalpų								Negyvenamosios paskirties patalpų	
						Iš to skaičiaus							
	1 simbolis	2 simbolis		Bendras plotas m²	Naudingas plotas m²	Gyvenamas plotas m²	Verslo plotas m²	Pagalbinis naudingas plotas m²	Pagalbinis nenaudingas plotas m²	Rūsių (pusrūsių) plotas m²	Garažų plotas m²	Pagrindinis plotas m²	Pagalbinis plotas m²
1	2	3	4	5	6	7	8	9	10	11	12	13	14
R	R	1	Elektros skydinė	6,45									6,45
R	R	2	Koridorius	42,08								42,08	
R	R	3	Kabinetas	18,58								18,58	
R	R	4	Pagalbinė patalpa	11,66									11,66
R	R	5	Pagalbinė patalpa	1,54									1,54
R	R	6	Pagalbinė patalpa	5,33									5,33
R	R	7	Prausykla	1,22									1,22
R	R	8	Tualetas	1,47									1,47
R	R	9	Koridorius	16,60								16,60	
R	R	10	Sandėliavimo patalpa	6,89									6,89
R	R	11	Tualetas	2,01									2,01

1	2	3	4	5	6	7	8	9	10	11	12	13	14
R	R	12	Tambūras	3,71									3,71
R	R	13	Vonios kambarys	6,45									6,45
R	R	14	Sandėliukas	1,75									1,75
R	R	15	Tualetas	1,88									1,88
R	R	16	Tambūras	3,59									3,59
R	R	17	Pagalbinė patalpa	11,53									11,53
R	R	18	Kabinetas	23,31								23,31	
R	R	19	Šiluminis mazgas	13,92									13,92
R	R	20	Pagalbinė patalpa	14,98									14,98
R	R	21	Sandėlis	15,01									15,01
R	R	22	Sandėlis	10,50									10,50
R	R	23	Tambūras	3,69									3,69
R	R	24	Tambūras	0,92									0,92
R	R	25	Sandėliukas	2,60									2,60
R	R	26	Koridorius	26,46								26,46	
R	R	27	Tambūras	5,39									5,39
R	R	28	Pagalbinė patalpa	13,72									13,72
R	R	29	Sandėliavimo patalpa	19,90									19,90
R	R	30	Virtuvė	53,83								53,83	
R	R	31	Virtuvė	10,13								10,13	
R	R	32	Kabinetas	14,42								14,42	
R	R	33	Kabinetas	23,14								23,14	
R	R	34	Kabinetas	14,33								14,33	

1	2	3	4	5	6	7	8	9	10	11	12	13	14
R	R	35	Rūbinė	31,99									31,99
R	R	36	Rūbinė	6,99									6,99
Iš viso rūsyje (36 patalpos)				447,97								242,88	205,09
1	1	1	Tambūras	3,58									3,58
1	1	2	Koridorius	68,01								68,01	
1	1	3	Tambūras	3,72									3,72
1	1	4	Tambūras	3,16									3,16
1	1	5	Kabinetas	16,97								16,97	
1	1	6	Kabinetas	7,38								7,38	
1	1	7	Kabinetas	11,94								11,94	
1	1	8	Palata	18,37								18,37	
1	1	9	Sandėlis	5,30									5,30
1	1	10	Sandėlis	8,42									8,42
1	1	11	Sandėlis	7,11									7,11
1	1	12	Koridorius	3,72									3,72
1	1	13	Prausykla	1,34									1,34
1	1	14	Tualetas	1,29									1,29
1	1	15	Tvarstomasis	21,56								21,56	
1	1	16	Palata	14,66								14,66	
1	1	17	Koridorius	5,79									5,79
1	1	18	Prausykla	2,39									2,39
1	1	19	Tualetas	1,07									1,07
1	1	20	Tualetas	1,14									1,14

1	2	3	4	5	6	7	8	9	10	11	12	13	14
1	1	21	Sandėliukas	0,87									0,87
1	1	22	Sandėliukas	1,17									1,17
1	1	23	Sandėliukas	1,19									1,19
1	1	24	Prausykla	5,05									5,05
1	1	25	Prausykla	5,97									5,97
1	1	26	Tualetas	1,20									1,20
1	1	27	Dušo patalpa	2,61									2,61
1	1	28	Koridorius	14,73								14,73	
1	1	29	Virtuvėlė	12,64								12,64	
1	1	30	Pagalbinė patalpa	3,92									3,92
1	1	31	Palata	41,90								41,90	
1	1	32	Palata	14,94								14,94	
1	1	33	Palata	25,40								25,40	
1	1	34	Palata	13,74								13,74	
1	1	35	Kabinetas	11,47								11,47	
1	1	36	Tualetas	2,31									2,31
1	1	37	Tualetas	2,58									2,58
1	1	38	Palata	23,32								23,32	
1	1	39	Poilsio patalpa	6,09								6,09	
1	1	40	Palata	7,34								7,34	
1	1	41	Koridorius	17,73								17,73	
1	1	42	Palata	25,88								25,88	
1	1	43	Vonios kambarys	10,14									10,14
1	1	31A	Procedūrinis kabinetas	7.41								7.41	

1	2	3	4	5	6	7	8	9	10	11	12	13	14
Iš viso pirmame aukšte (43 patalpos)				459,11								374,07	85,04
2	2	1	Koridorius	67,64								67,64	
2	2	2	Tambūras	3,18									3,18
2	2	3	Tambūras	3,75									3,75
2	2	4	Kabinetas	14,77								14,77	
2	2	5	Kabinetas	8,58								8,58	
2	2	6	Kabinetas	10,22								10,22	
2	2	7	Sandėliukas	1,81									1,81
2	2	8	Palata	13,90								13,90	
2	2	9	Vonios kambarys	3,70									3,70
2	2	10	Koridorius	5,06									5,06
2	2	11	Sandėliukas	4,11									4,11
2	2	12	Sandėliukas	0,91									0,91
2	2	13	Palata	7,23								7,23	
2	2	14	Palata	6,90								6,90	
2	2	15	Prausykla	1,22									1,22
2	2	16	Tualetas	1,26									1,26
2	2	17	Palata	21,54								21,54	
2	2	18	Palata	14,73								14,73	
2	2	19	Koridorius	5,15									5,15
2	2	20	Prausykla	2,50									2,50
2	2	21	Tualetas	1,51									1,51
2	2	22	Tualetas	1,57									1,57

1	2	3	4	5	6	7	8	9	10	11	12	13	14
2	2	23	Sandėliukas	0,97									0,97
2	2	24	Tualetas	1,14									1,14
2	2	25	Tualetas	1,13									1,13
2	2	26	Prausykla	4,83									4,83
2	2	27	Prausykla	7,70									7,70
2	2	28	Dušo patalpa	2,59									2,59
2	2	29	Tambūras	3,12									3,12
2	2	30	Palata	8,18								8,18	
2	2	31	Palata	9,86								9,86	
2	2	32	Koridorius	8,49									8,49
2	2	33	Tambūras	4,27									4,27
2	2	34	Palata	14,03								14,03	
2	2	35	Palata	22,12								22,12	
2	2	36	Palata	14,23								14,23	
2	2	37	Palata	11,23								11,23	
2	2	38	Palata	17,02								17,02	
2	2	39	Kabinetas	11,61								11,61	
2	2	40	Palata	12,91								12,91	
2	2	41	Palata	12,12								12,12	
2	2	42	Tualetas	1,26									1,26
2	2	43	Prausykla	0,99									0,99
2	2	44	Tualetas	1,34									1,34
2	2	45	Palata	10,62								10,62	

1	2	3	4	5	6	7	8	9	10	11	12	13	14
2	2	46	Palata	14,80								14,80	
2	2	47	Palata	11,69								11,69	
2	2	48	Koridorius	7,01									7,01
2	2	49	Kabinetas	13,22								13,22	
2	2	50	Kabinetas	9,54								9,54	
2	2	51	Kabinetas	10,07								10,07	
Iš viso antrame aukšte (51 patalpos)				449,33								368,76	80,57
Iš viso (130 patalpos)				1356,41								985,71	370,70

Parengė

Matininkė
Alma Matačinienė

LIETUVOS RESPUBLIKA A.V. TRAKŲ R.

17 priedas
6A forma

Bylos Nr. _____

Pagrindinio pastato (jo dalių) 102/p kadastro duomenys

pažymėjimas plane

Trakai Mindaugo 13

(objekto adresas)

Kadastro duomenys užfiksuoti: 2011 m. 04 mėn. 12 d.

Pastato paskirtis	Pastato pavadinimas	Statybos / rekonstrukcijos metai	Aukštų skaičius
Gydymo	Ligoninė	1940 / 1979	2

Kadastro duomenys	Aprašymas	Lyginamosios svoris	Nuoldėvėjimo %	Vidutinis nusidėvėjimo %
Pamatai	Akmenkalnio	5	70	3,50
Sienos	Plytos	17	70	11,90
Perdangos	TA=0,42 g/b	11	70	7,70
Stogo konstrukcija	Sijinis	3	26	0,78
Stogo danga	Čiferis	3	26	0,78
Išorės apdaila	Hidrolitas plytos	4	70	2,80
Pertvaros	Plytos	5	70	3,50
Grindys	TI A lindrem vos	12	26	3,12
Langai	Plastikas	5	—	
Durys	Medinės	3	30	0,90
Vidaus apdaila	Tinkas	11	70	7,70
Šildymas	C. H	5	56	2,80
Vandentiekis	M	1	56	0,56
Kanalizacija	M	2	56	1,12
Dujos	—			
Karštas vanduo	Yra	1	56	0,56
Elektra	Yra	6	70	4,20
Viryklė	El.	1	50	0,50
		Iš viso:	100	52 %

Vamzdžiai 1+
Vėdinimas 4+

Pastato baigtumas % 100

Pagrindinio pastato priestatų kadastro duomenys

Pažymėjimas plane					
Pavadinimas					
Statybos metai					
Rekonstrukcijos metai					
Baigtumas %					
Pamatai					
Sienos					
Perdangos					
Stogo konstrukcija					
Stogo danga					
Išorės apdaila					
Pertvaros					
Grindys					
Langai					
Durys					

17 priedas
6A forma

Bylos Nr. _____

Pagrindinio pastato (jo dalių) R kadastro duomenys

pažymėjimas plane

Traku Vilnelės g. 13

(objekto adresas)

Kadastro duomenys užfiksuoti: 2011 m. 04 mėn. 12 d.

Pastato paskirtis	Pastato pavadinimas	Statybos / rekonstrukcijos metai	Aukštų skaičius
		1940 / 1979	

Kadastro duomenys	Aprašymas	Lyginamasis svoris	Nusidėvėjimo %	Vidutinis nusidėvėjimo %
Pamatai	Akmenbetonio	6		
Sienos	Akmenbetonio	18		
Perdangos	S/B	10		
Stogo konstrukcija	–	3		
Stogo danga	–	4		
Išorės apdaila	–	1 –		
Pertvaros	Plytinės	5		
Grindys	Tekstos plyt.	14		
Langai	Plastikiniai	5		
Durys	Medž.	3		
Vidaus apdaila	Tinkas	10		
Šildymas	V. K	5		
Vandentiekis	M	1		
Kanalizacija	M	2		
Dujos	G			
Karštas vanduo	Vie	1		
Elektra	+	6		
Viryklė	El.	1		
	Iš viso:	99		52

Kaip pagr. pastato

Vamzdžio 1 +

Vėdinimas 4 +

Pastato baigtumas % 100

Pagrindinio pastato priestatų kadastro duomenys

Pažymėjimas plane					
Pavadinimas					
Statybos metai					
Rekonstrukcijos metai					
Baigtumas %					
Pamatai					
Sienos					
Perdangos					
Stogo konstrukcija					
Stogo danga					
Išorės apdaila					
Pertvaros					
Grindys					
Langai					
Durys					