ANTRAS AUKŠTAS

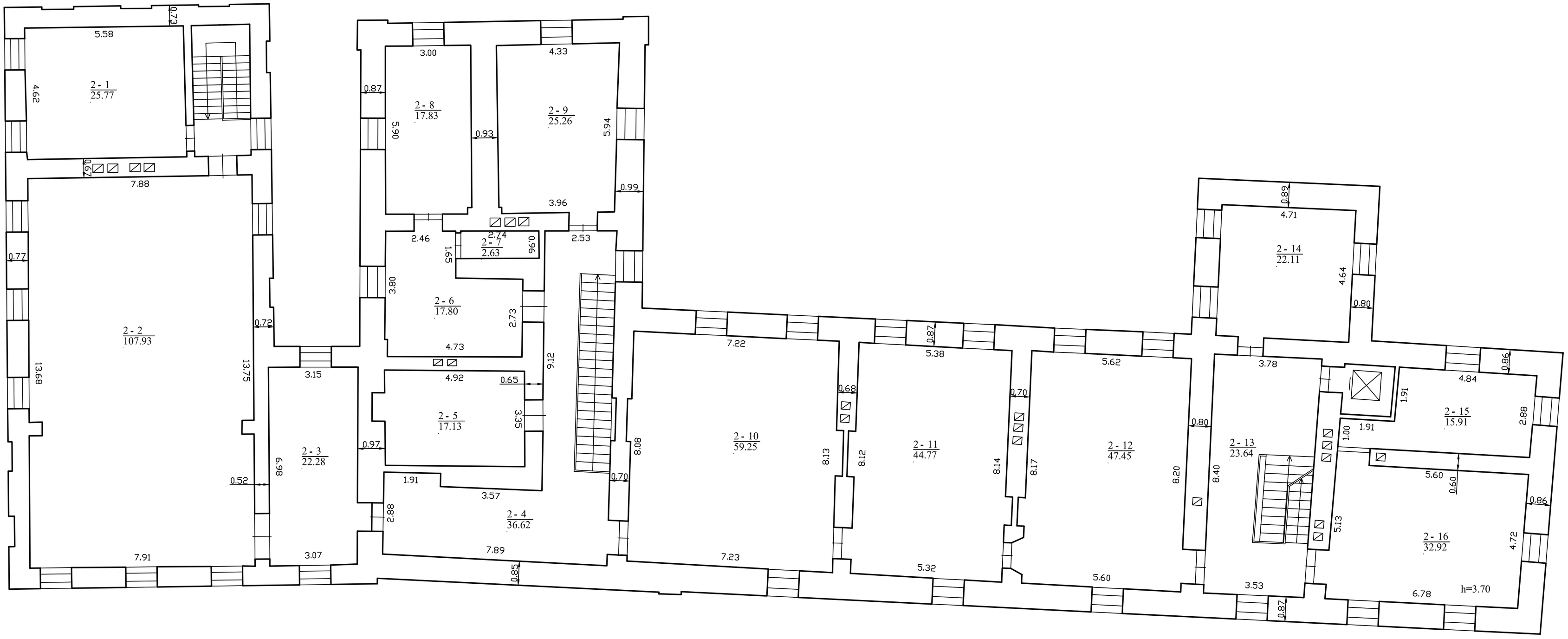

Nijolės Čiupienės individuali įmonė, kodas: 302291205, adresas: Kaunas, S. Žukausko g. 1-13		
Matininko kvalifikacijos pažymėjimo Nr.	Pareigos	Vardas ir pavardė
2M-M-875	Matininkė	NIJOLĖ ČIUPIENĖ
Adresas: Kėdainių r. sav. Kėdainių m. Didžioji g. 19		
Pastato žymėjimas plane		1C2/p
Kadastro duomenų nustatymo data		2022-08-25
Plano parengimo data		2022-08-25
Mastelis		1:100

1144668215