

UAB "Matinink centras"

NEKILNOJAMOJO DAIKTO KADASTRINI MATAVIM BYLA

Tomas: 1

Nekilnojamojo turto objektas: **Statinys (statiniai)**

Registro Nr.: **40/102455 (Statiniai)**

Adresas: **Šiauli m. sav. Šiauli m. Vasario 16-osios g. 62**

Lap skai ius: **28**



SUDERINTA

Valstybės įmonė Registrų centras

Elektroniniu parašu pasirašė: Rita Vosylienė

Pareigos: Vyresnioji kadastro specialistė

Laiko žyma: 2024-08-27 17:45:53

Tomo Nr. 1
Registro 40/102455

BYLOS TOMO VIDAUS APYRAŠAS

Eil. Nr.	Dokumento pavadinimas	Dokumento		Lap skai .	Bylos lap numeriai	Pastabos
		Nr.	Data			
1	TITULINIS	1	2024-08-12	1	1	
2	BYLOS APYRAŠAS	2	2024-08-12	1	2	
3	STATINI IŠD STYMO PLANAS	3	2024-08-12	1	3	
4	PASTATO FOTONUOTRAUKOS 1F FORMA	4	2024-08-12	2	4-5	
5	STATINIO AUKŠT PLANAI	5	2024-08-12	4	6-9	
6	PASTATO IR JO SUD TINI DALI KADASTRO DUOMENYS 1A FORMA	6	2024-08-12	5	10-14	
7	PASTATO IR JO SUD TINI DALI VER I NUSTATYMAS 2A FORMA	7	2024-08-12	1	15	
8	PASTATO PATALP PLOT EKSPLIKACIJA 3 FORMA	8	2024-08-12	13	16-28	

Vidaus apyrašo lap 28

Direktorius K stutis Klioštoraitis

STATINIŲ IŠDĖSTYMO PLANAS

M1:500

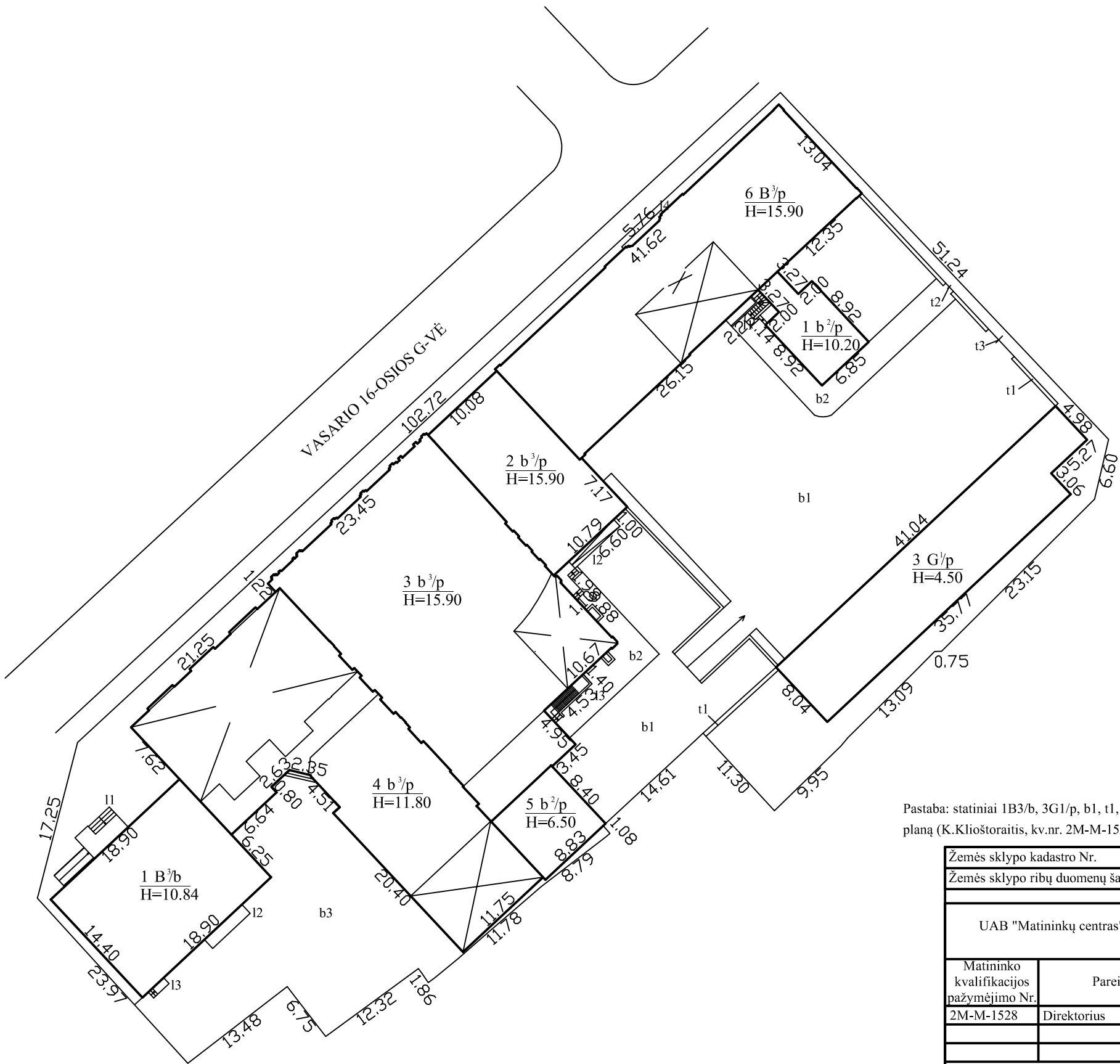

Pastaba: statiniai 1B3/b, 3G1/p, b1, t1, b2, b3 nubraižyti pagal 2019-07-24 parengtą statinių išdėstymo planą (K.Klioštoraitis, kv.nr. 2M-M-1528).

Žemės sklypo kadastro Nr.		2901/0011:249
Žemės sklypo ribų duomenų šaltinis		MB "Altaxis", kv.nr.2M-M-1043, 2015-03-06
UAB "Matininkų centras", kodas: 303009491, adresas: Šiauliai, Marijampolės g. 37A tel.: + 370 687 216 13		
Matininko kvalifikacijos pažymėjimo Nr.	Pareigos	Vardas ir pavardė
2M-M-1528	Direktorius	KESTUTIS KLIOŠTORAITIS
Adresas:Šiaulių m. sav. Šiaulių m. Vasario 16-osios g. 62		
Kadastro duomenų nustatymo data		2024-08-12
Plano parengimo data		2024-08-12



1169124277

UAB "Matininkų centras", kodas: 303009491, adresas: Marijampolės g. 37A LT-76158 Šiauliai
Matininkas(-) K. STUTIS KLIOŠTORAITIS, kvalifikacijos pažymėjimo Nr. 2M-M-1528, kontaktinis adresas (-ai):
Marijampolės g. 37A LT-76158 Šiauliai, el. pašto adresas (-ai): kestutis@matininkucentras.lt, tel.: +370 687 216 13

PASTATO FOTONUOTRAUKOS

Adresas Šiaulių m. sav. Šiaulių m. Vasario 16-osios g. 62
Paskirtis Administracinis
Pavadinimas Administracinis pastatas
Žymėjimas plane 6B3/p
Kadastro duomenų nustatymo data 2024-08-12 **Unikalus numeris** 4400-0521-2020





Direktorius

K STUTIS KLIOŠTORAITIS



2024-08-20 09:00:46

Lapas 2 iš 2

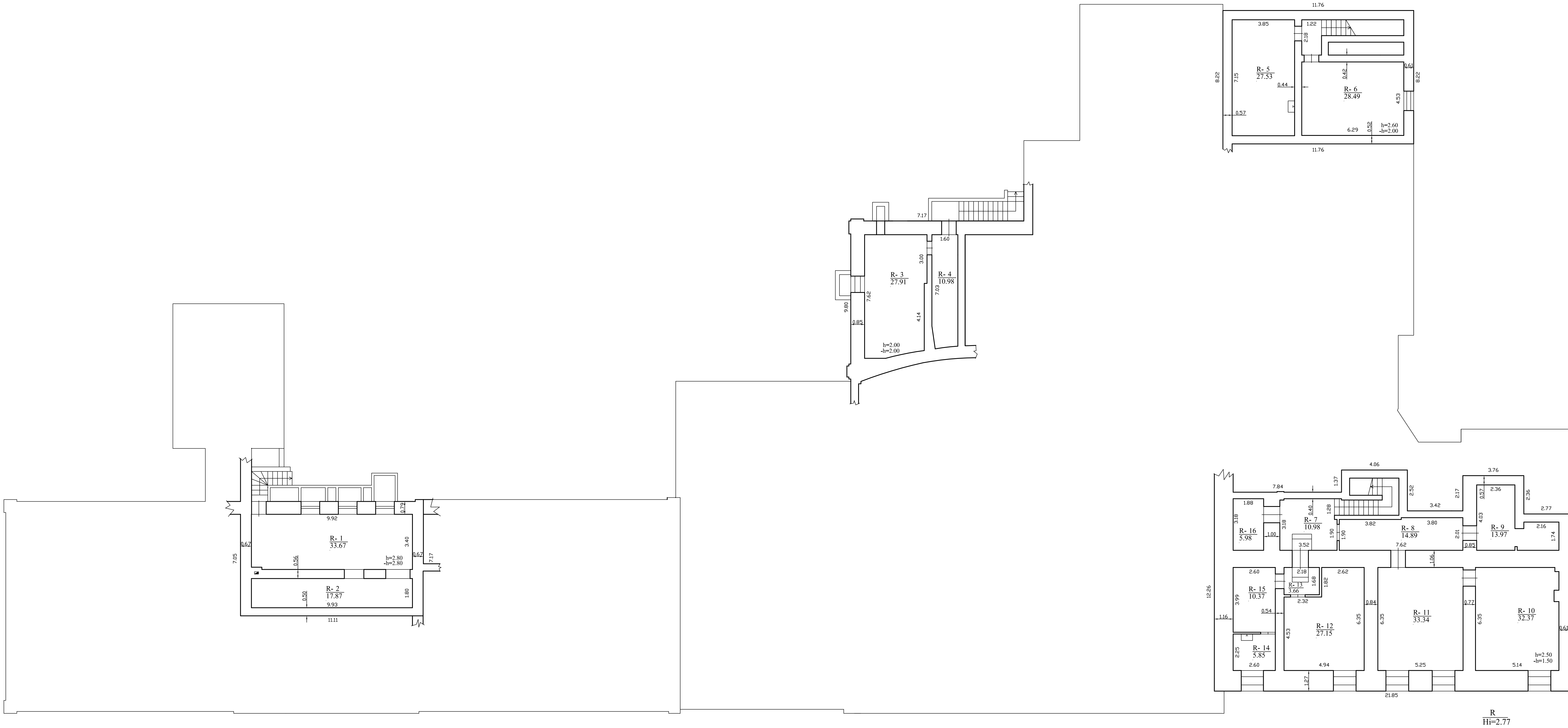

R
H=2.77



1169124283

UAB "Maitininkų centras", kodas: 305009491, adresas: Simuliu, Marijampolės g. 37A tel.: +370 687 216 13		
Maitininkų įvairiškumo pažymėjimo Nr. DPA-M-1528	Pasirūpęs	Vanduo ir pavarės
	Drekinimas	Klaipėdos ka. RŪSTORASTIS
Adresas/Simuliu m. sav. Simuliu m. Vairuotojų g. 62		
Draugo įvykio priežastis		
Klaipėdos draugų įvykio data		
Pieno pasterizavimo data		
Mėnuo		

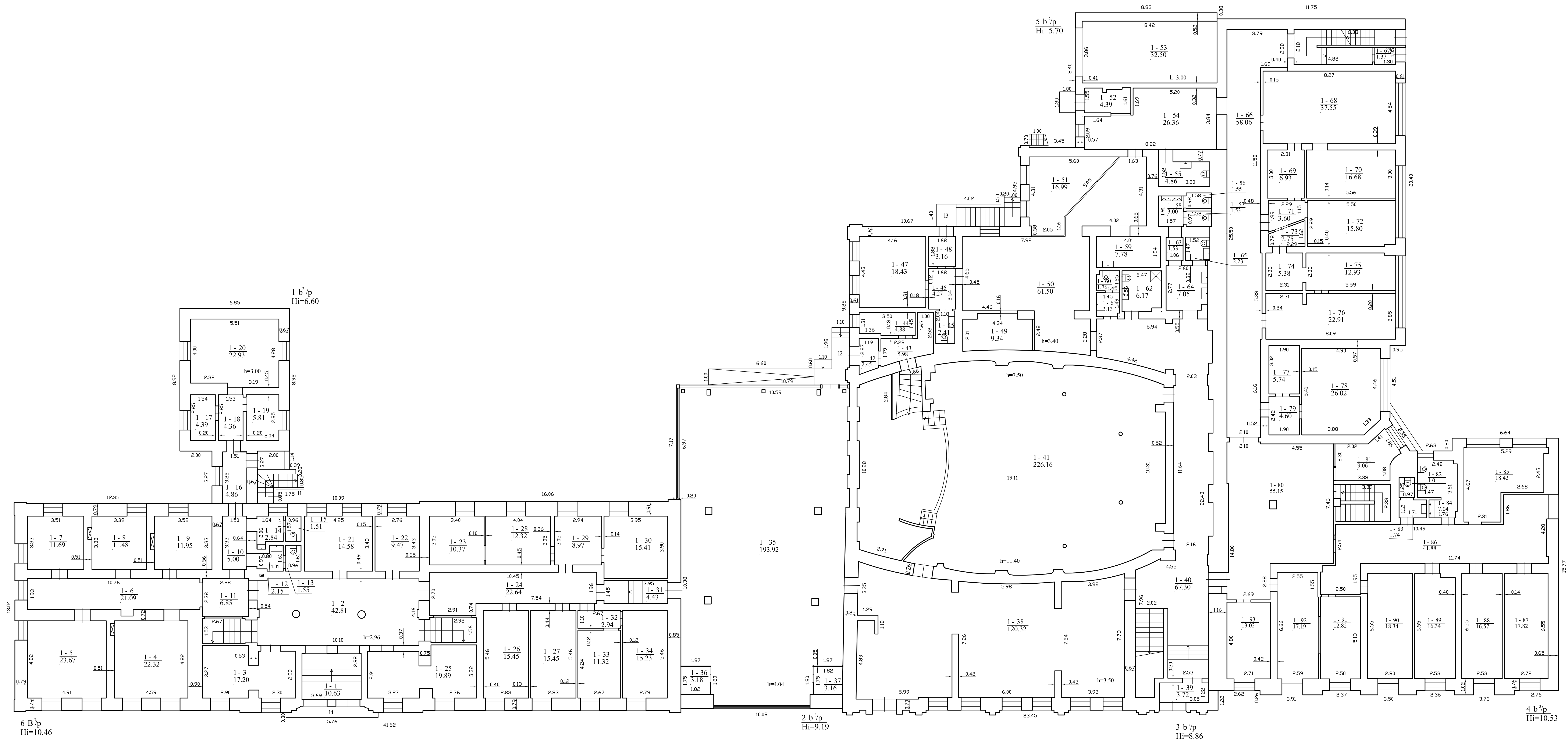

1169124283

UAB "Maitininkų centras", kodas: 303006901, adresas: Simuliu, Marijampolės g. 37A tel.: +370 687 216 13		
Maitininkų įvairiškumas patalpų Nr.	Pastogės	Vanduo ir parduotė
PAK-0328	Dreksleriai	SAKUTYDIS KAPRISTORATIS
Adresas/Simuliu m. sav. Simuliu m. Vaukės (senovės g. 62)		
Dokumentų žymėjimo planas		
Kadencijos dokumentų žymėjimo data		
Planų patvirtimo data		
Planas		

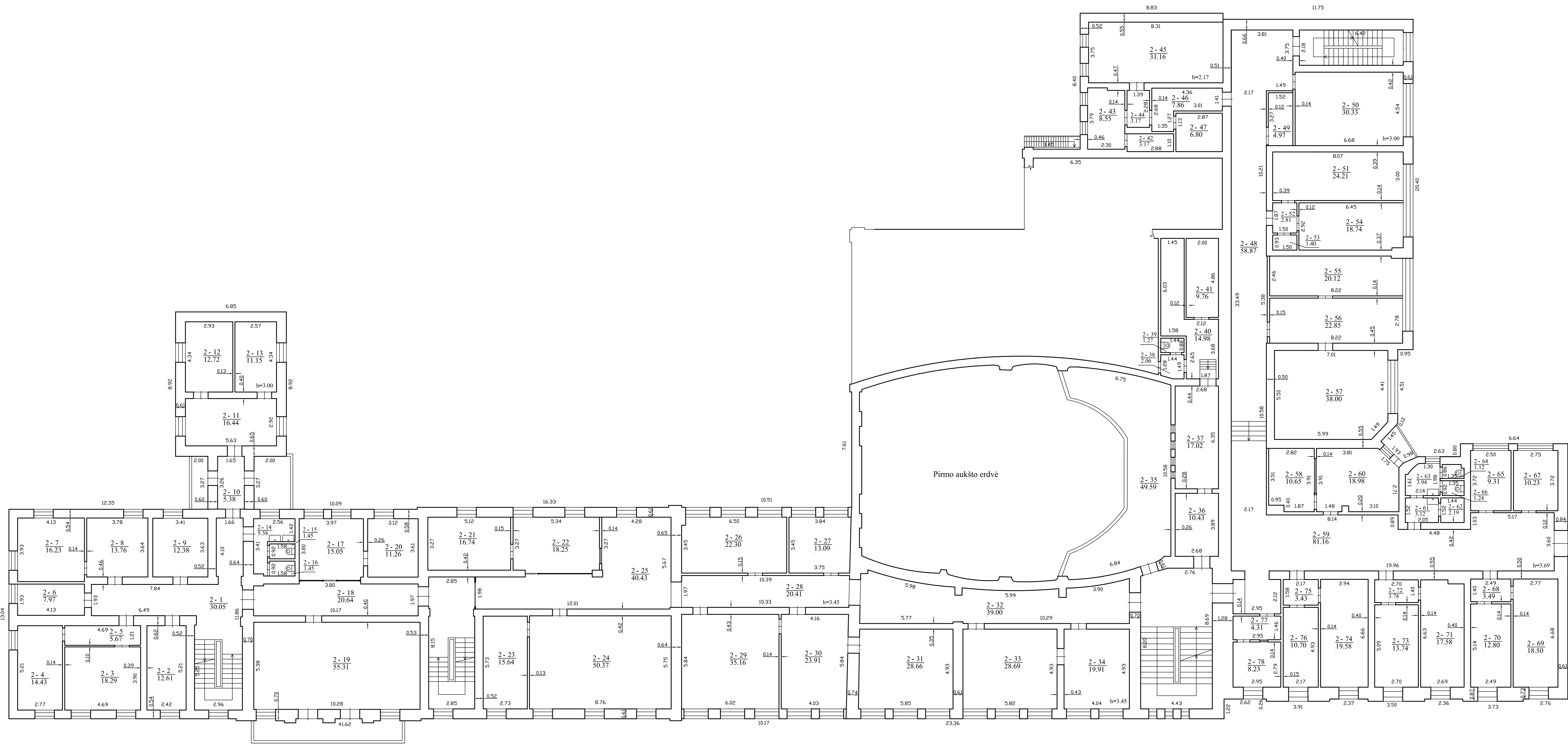

1169124285

UAB "Maitininkų centras", kodas: 305009491, adresas: Simulio, Marijampolės g. 77A tel.: +370 687 216 13		
Maitininkų įvairiavimas įrenginys Nr.	Parosės	Vanduo ir parduotė
PAK-1525	Drekinimas	KLAUSYKIS KAI PASITOPATYS
Adresas/Simulio m. sav. Simulio st. Vaukės (senovės g. 62		
Dokumentų numeras		
Klasifikacijos nustatymo data		
Pirmo patalpos data		
Mėnuo		

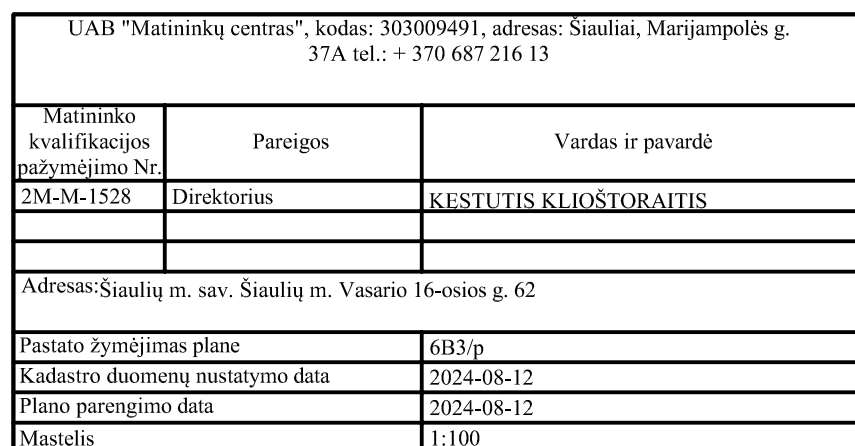

UAB "Matininkų centras", kodas: 303009491, adresas: Marijampolės g. 37A LT-76158 Šiauliai
Matininkas(-) K. STUTIS KLIOŠTORAITIS, kvalifikacijos pažymėjimo Nr. 2M-M-1528, kontaktinis adresas (-ai):
Marijampolės g. 37A LT-76158 Šiauliai, el. pašto adresas (-ai): kestutis@matininkucentras.lt, tel.: + 370 687 216 13

PASTATO IR JO SUDĖTINI DALI KADASTRO DUOMENYS

Pastato kadastro duomenys

Adresas	Šiaulių m. sav. Šiaulių m. Vasario 16-osios g. 62		
Paskirtis	Administracinis		
Pavadinimas	Administracinis pastatas		
Žymėjimas plane	6B3/p		
Kadastro duomenų nustatymo data	2024-08-12	Žemės sklypo kadastro Nr.	2901/0011:249
Statybos būklė		Unikalus numeris	4400-0521-2020
Pastaba	Kapitalinis remontas atliktas rėmo aukšto patalpose R-3, R-4; pirmo aukšto patalpose nuo 1-45 iki 1-52, nuo 1-54 iki 1-62. Paprastojo remonto metu 2023/2024 m. keista stogo dangą priestate 4b3/p, 2024/2024 m. paprastas remontas atliktas patalpose 1-1, 1-2.		

Statinio kategorija:	Ypatingasis	Stogo konstrukcija:	Šlaitinis
Statybos pradžios metai:	1950	Stogo danga:	Keramika
Statybos pabaigos metai:	1979	Išorės apdaila:	Tinkas, dažai
Rekonstravimo pradžios metai:	2005	Pertvaros:	Plytos
Rekonstravimo pabaigos metai:	2005	Grindys:	Keraminės plytelės
Kap. remonto pradžios metai:	2018	Langai:	Plastikiniai
Kap. remonto pabaigos metai:	2019	Durys:	Medinės
Atnaujinimo (modernizavimo) pradžios metai:		Vidaus apdaila:	Dažai
Atnaujinimo (modernizavimo) pabaigos metai:		Šildymas:	Bendr. centr. šild. sist.
Papr. remonto pradžios metai:	2023	Vandentiekis:	Komunalinis vandentiekis
Papr. remonto pabaigos metai:	2024	Nuotekų šalinimas:	Komunalinis nuotekų šalinimas
Baigtumo procentas: %	100	Dujos:	Nėra
Aukštų skaičius:	3	Karštas vanduo:	Yra
Tūris: kub. m	23693	Elektra:	Yra
Bendras plotas: kv. m	4454,16	Viryklė:	Nėra
Užstatytas plotas: kv. m	2331	Vonios kambarys:	Nėra
Plotas bruto: kv. m	6166	Vidinimas ir kondicionavimas:	Vidinimas
Pamatai:	Gelžbetonis	Koordinat X:	6199970
Sienos:	Plytos	Koordinat Y:	457463
Perdanga:	Gelžbetonis		



Pastato sud tin s dalies kadastro duomenys

Žym jimas	6B3/p		
Pavadinimas	Administracinis pastatas		
Statybos pradžios metai:	1950	Bendras plotas: kv. m	1147,9
Statybos pabaigos metai:	1950	Pamatai:	Gelžbetonis
Rekonstravimo pradžios metai:	2005	Sienos:	Plytos
Rekonstravimo pabaigos metai:	2005	Perdanga:	Gelžbetonis
Kap. remonto pradžios metai:		Stogo konstrukcija:	Šlaitinis
Kap. remonto pabaigos metai:		Stogo danga:	Keramika
Atnaujinimo (modernizavimo) pradžios metai:		Išor s apdaila:	Tinkas, dažai
Atnaujinimo (modernizavimo) pabaigos metai:		Pertvaros:	Plytos
Papr. remonto pradžios metai:	2024	Grindys:	Keramin s plytel s
Papr. remonto pabaigos metai:	2024	Langai:	Plastikiniai
Baigtumo procentas: %	100	Durys:	Medin s
Aukšt skai ius:	3	Vidaus apdaila:	Dažai
T ris: kub. m	5646		

Pastato sud tin s dalies kadastro duomenys

Žym jimas	R		
Pavadinimas	R sys/pusr sis		
Statybos pradžios metai:	1976	Aukšt skai ius:	
Statybos pabaigos metai:	1979	T ris: kub. m	1411
Rekonstravimo pradžios metai:		Bendras plotas: kv. m	305,01
Rekonstravimo pabaigos metai:		Sienos:	Gelžbetonio blokai
Kap. remonto pradžios metai:	2018	Perdanga:	Gelžbetonis
Kap. remonto pabaigos metai:	2019	Išor s apdaila:	Tinkas, dažai
Atnaujinimo (modernizavimo) pradžios metai:		Pertvaros:	Plytos
Atnaujinimo (modernizavimo) pabaigos metai:		Grindys:	Monolitin s
Papr. remonto pradžios metai:		Langai:	Plastikiniai
Papr. remonto pabaigos metai:		Durys:	Medin s
Baigtumo procentas: %	100	Vidaus apdaila:	Tinkas



Pastato sud tin s dalies kadastro duomenys

Žym jimas	1b2/p		
Pavadinimas	Priestatas		
Statybos pradžios metai:	1950	Bendras plotas: kv. m	88,04
Statybos pabaigos metai:	1950	Pamatai:	Gelžbetonis
Rekonstravimo pradžios metai:		Sienos:	Plytos
Rekonstravimo pabaigos metai:		Perdanga:	Gelžbetonis
Kap. remonto pradžios metai:		Stogo konstrukcija:	Šlaitinis
Kap. remonto pabaigos metai:		Stogo danga:	Keramika
Atnaujinimo (modernizavimo) pradžios metai:		Išor s apdaila:	Tinkas, dažai
Atnaujinimo (modernizavimo) pabaigos metai:		Pertvaros:	Plytos
Papr. remonto pradžios metai:	2017	Grindys:	Keramin s plytel s
Papr. remonto pabaigos metai:	2017	Langai:	Plastikiniai
Baigtumo procentas: %	100	Durys:	Medin s
Aukšt skai ius:	2	Vidaus apdaila:	Dažai
T ris: kub. m	465		

Pastato sud tin s dalies kadastro duomenys

Žym jimas	2b3/p		
Pavadinimas	Priestatas		
Statybos pradžios metai:	1979	Bendras plotas: kv. m	441,4
Statybos pabaigos metai:	1979	Pamatai:	Gelžbetonis
Rekonstravimo pradžios metai:	2005	Sienos:	Plytos
Rekonstravimo pabaigos metai:	2005	Perdanga:	Gelžbetonis
Kap. remonto pradžios metai:		Stogo konstrukcija:	Šlaitinis
Kap. remonto pabaigos metai:		Stogo danga:	Keramika
Atnaujinimo (modernizavimo) pradžios metai:		Išor s apdaila:	Tinkas, dažai
Atnaujinimo (modernizavimo) pabaigos metai:		Pertvaros:	Plytos
Papr. remonto pradžios metai:		Grindys:	Keramin s plytel s
Papr. remonto pabaigos metai:		Langai:	Plastikiniai
Baigtumo procentas: %	100	Durys:	Medin s
Aukšt skai ius:	3	Vidaus apdaila:	Dažai
T ris: kub. m	1931		



Pastato sud tin s dalies kadastro duomenys

Žym jimas	3b3/p		
Pavadinimas	Priestatas		
Statybos pradžios metai:	1979	Bendras plotas: kv. m	919,18
Statybos pabaigos metai:	1979	Pamatai:	Gelžbetonis
Rekonstravimo pradžios metai:		Sienos:	Plytos
Rekonstravimo pabaigos metai:		Perdanga:	Gelžbetonis
Kap. remonto pradžios metai:	2018	Stogo konstrukcija:	Šlaitinis
Kap. remonto pabaigos metai:	2019	Stogo danga:	Keramika
Atnaujinimo (modernizavimo) pradžios metai:		Išor s apdaila:	Tinkas, dažai
Atnaujinimo (modernizavimo) pabaigos metai:		Pertvaros:	Plytos
Papr. remonto pradžios metai:	2017	Grindys:	Keramin s plytel s
Papr. remonto pabaigos metai:	2017	Langai:	Plastikiniai
Baigtumo procentas: %	100	Durys:	Medin s
Aukšt skai ius:	3	Vidaus apdaila:	Dažai
T ris: kub. m	6915		

Pastato sud tin s dalies kadastro duomenys

Žym jimas	4b3/p		
Pavadinimas	Priestatas		
Statybos pradžios metai:	1976	Bendras plotas: kv. m	1428,67
Statybos pabaigos metai:	1976	Pamatai:	Gelžbetonis
Rekonstravimo pradžios metai:		Sienos:	Plytos
Rekonstravimo pabaigos metai:		Perdanga:	Gelžbetonis
Kap. remonto pradžios metai:		Stogo konstrukcija:	Šlaitinis
Kap. remonto pabaigos metai:		Stogo danga:	Keramika
Atnaujinimo (modernizavimo) pradžios metai:		Išor s apdaila:	Tinkas, dažai
Atnaujinimo (modernizavimo) pabaigos metai:		Pertvaros:	Plytos
Papr. remonto pradžios metai:	2023	Grindys:	Keramin s plytel s
Papr. remonto pabaigos metai:	2024	Langai:	Plastikiniai
Baigtumo procentas: %	100	Durys:	Medin s
Aukšt skai ius:	3	Vidaus apdaila:	Dažai
T ris: kub. m	6896		



Pastato sud tin s dalies kadastro duomenys

Žym jimas	5b2/p		
Pavadinimas	Priestatas		
Statybos pradžios metai:	1979	Bendras plotas: kv. m	123,96
Statybos pabaigos metai:	1979	Pamatai:	Gelžbetonis
Rekonstravimo pradžios metai:		Sienos:	Plytos
Rekonstravimo pabaigos metai:		Perdanga:	Gelžbetonis
Kap. remonto pradžios metai:	2018	Stogo konstrukcija:	Šlaitinis
Kap. remonto pabaigos metai:	2019	Stogo danga:	Keramika
Atnaujinimo (modernizavimo) pradžios metai:		Išor s apdaila:	Tinkas, dažai
Atnaujinimo (modernizavimo) pabaigos metai:		Pertvaros:	Plytos
Papr. remonto pradžios metai:	2017	Grindys:	Keramin s plytel s
Papr. remonto pabaigos metai:	2017	Langai:	Plastikiniai
Baigtumo procentas: %	100	Durys:	Medin s
Aukšt skai ius:	2	Vidaus apdaila:	Dažai
T ris: kub. m	429		

Direktorius

K STUTIS KLIOŠTORAITIS



UAB "Matinink centras", kodas: 303009491, adresas: Marijampol s g. 37A LT-76158 Šiauliai
Matininkas(-) K STUTIS KLIOŠTORAITIS, kvalifikacijos pažym jimo Nr. 2M-M-1528, kontaktinis adresas (-ai): Marijampol s g. 37A LT-76158 Šiauliai, el. pašto adresas (-ai):
kestutis@matininkucentras.lt, tel.: + 370 687 216 13

PASTATO IR JO SUD TINI DALI VER I NUSTATYMAS

Adresas Šiauli m. sav. Šiauli m. Vasario 16-osios g. 62
Unikalus numeris 4400-0521-2020
Vert s nustatymo data 2024-08-12

Žymėjimas	Pavadinimas	Kasmetinis vertės mažinimo koeficientas	Matavimo vienetas	Kiekis	Įkainojimo pagrindas	Vidutinė vieneto statybos vertė po indeksavimo, Eur	Atkūrimo kaštai (statybinė vertė), Eur	Nusidėvėjimas %	Atkuriamoji vertė, Eur	Vietovės pataisos koeficientas	Vidutinė rinkos vertė, Eur
1	2	3	4	5	6	7	8	9	10	11	12
6B3/p	Administracinis pastatas	0.8	kub. m	23693	Modelis:25219	182.67	4328000	43	2467000		1966000
6B3/p	Administracinis pastatas	0.8	kub. m	5646	NTK 2024-2.5.10	201.25		59			
R	Rūsysis/pusrūsysis	0.8	kub. m	1411	NTK 2024-2.5.11	181.43		36			
1b2/p	Priestatas	0.8	kub. m	465	NTK 2024-2.5.7	215.99		59			
2b3/p	Priestatas	0.8	kub. m	1931	NTK 2024-2.5.10	201.25		36			
3b3/p	Priestatas	0.8	kub. m	6915	NTK 2024-2.5.10	139.73		36			
4b3/p	Priestatas	0.8	kub. m	6896	NTK 2024-2.5.10	201.25		38			
5b2/p	Priestatas	0.8	kub. m	429	NTK 2024-2.5.7	215.99		36			

Direktorius

K STUTIS KLIOŠTORAITIS



* 1 1 6 9 3 8 5 5 8 4 *

UAB "Matinink centras", kodas: 303009491, adresas: Marijampol s g. 37A LT-76158 Šiauliai
Matininkas(-) K STUTIS KLIOŠTORAITIS, kvalifikacijos pažym jimo Nr. 2M-M-1528, kontaktinis adresas (-ai): Marijampol s g. 37A LT-76158 Šiauliai, el. pašto adresas (-ai):
kestutis@matininkucentras.lt, tel.: + 370 687 216 13

PASTATO PATALP PLOT EKSPLIKACIJA

Adresas Šiauli m. sav. Šiauli m. Vasario 16-osios g. 62
Paskirtis Administracin
Pavadinimas Administracinis pastatas
Žym jimas plane 6B3/p
Kadastro duomen nustatymo data 2024-08-12 Unikalus numeris 4400-0521-2020

Aukšto Nr.	Patalpos pažym jimas plane		Patalp pavadinimas	Bendras plotas m ²	Gyvenamosios paskirties patalp							Negyvenamosios paskirties patalp		
	1 simbolis	2 simbolis			Naudingasis plotas m ²	Iš to skai iaus			Pagalbinis nenaudingasis plotas m ²	R si (pusr si) plotas m ²	Garaž plotas m ²	Pagrindinis plotas m ²	Pagalbinis plotas m ²	Naudingasis plotas m ²
						Gyvenamasis plotas m ²	Verslo plotas m ²	Pagalbinis naudingasis plotas m ²						
1	2	3	4	5	6	7	8	9	10	11	12	13	14	15
R	R	1	Šiluminis mazgas	33,67									33,67	
R	R	2	Šiluminis mazgas	17,87									17,87	
R	R	3	Ventkamera	27,91									27,91	
R	R	4	Koridorius	10,98									10,98	
R	R	5	Šiluminis mazgas	27,53									27,53	
R	R	6	Šiluminis mazgas	28,49									28,49	
R	R	7	Koridorius	10,98									10,98	



1	2	3	4	5	6	7	8	9	10	11	12	13	14	15
R	R	8	Koridorius	14,89									14,89	
R	R	9	Sand lis	13,97									13,97	
R	R	10	Sand lis	32,37									32,37	
R	R	11	Sand lis	33,34									33,34	
R	R	12	Poilsio patalpa	27,15									27,15	
R	R	13	Koridorius	3,66									3,66	
R	R	14	Poilsio patalpa	5,85									5,85	
R	R	15	Poilsio patalpa	10,37									10,37	
R	R	16	Sand lis	5,98									5,98	
Iš viso r syje (16 patalpos)				305,01									305,01	
1	1	1	Tamb ras	10,63									10,63	
1	1	2	Vestibiulis	42,81								42,81		
1	1	3	Kabinetas	17,20								17,20		
1	1	4	Kabinetas	22,32								22,32		
1	1	5	Kabinetas	23,67								23,67		
1	1	6	Koridorius	21,09									21,09	
1	1	7	Kabinetas	11,69								11,69		
1	1	8	Kabinetas	11,48								11,48		
1	1	9	Kabinetas	11,95								11,95		
1	1	10	Koridorius	5,00									5,00	
1	1	11	Koridorius	6,85									6,85	



1	2	3	4	5	6	7	8	9	10	11	12	13	14	15
1	1	12	San. mazgas	2,15									2,15	
1	1	13	Tualetas	1,55									1,55	
1	1	14	San. mazgas	2,84									2,84	
1	1	15	Tualetas	1,51									1,51	
1	1	16	Koridorius	4,86									4,86	
1	1	17	Kabinetas	4,39								4,39		
1	1	18	Koridorius	4,36									4,36	
1	1	19	Kabinetas	5,81								5,81		
1	1	20	Kabinetas	22,93								22,93		
1	1	21	Kabinetas	14,58								14,58		
1	1	22	Kabinetas	9,47								9,47		
1	1	23	Kabinetas	10,37								10,37		
1	1	24	Koridorius	22,64									22,64	
1	1	25	Kabinetas	19,89								19,89		
1	1	26	Kabinetas	15,45								15,45		
1	1	27	Kabinetas	15,45								15,45		
1	1	28	Kabinetas	12,32								12,32		
1	1	29	Kabinetas	8,97								8,97		
1	1	30	Kabinetas	15,41								15,41		
1	1	31	Koridorius	4,43									4,43	
1	1	32	Koridorius	2,94									2,94	



1	2	3	4	5	6	7	8	9	10	11	12	13	14	15
1	1	33	Kabinetas	11,32								11,32		
1	1	34	Kabinetas	15,23								15,23		
1	1	35	Pos dži sal	193,92								193,92		
1	1	36	Vert jo patalpa	3,18								3,18		
1	1	37	Vert jo patalpa	3,16								3,16		
1	1	38	Foj	120,32								120,32		
1	1	39	Tamb ras	3,72									3,72	
1	1	40	Koridorius	67,30									67,30	
1	1	41	Sal	226,16								226,16		
1	1	42	Tamb ras	2,45									2,45	
1	1	43	Koridorius	5,98									5,98	
1	1	44	Sand lis	4,88									4,88	
1	1	45	Tualetas	2,41									2,41	
1	1	46	Koridorius	4,27									4,27	
1	1	47	Koordinacinis centras	18,43								18,43		
1	1	48	Tamb ras	3,16									3,16	
1	1	49	Serverin	9,34									9,34	
1	1	50	Kabinetas	61,50								61,50		
1	1	51	Kabinetas	16,99								16,99		
1	1	52	Tamb ras	4,39									4,39	
1	1	53	Garažas	32,50								32,50		



1	2	3	4	5	6	7	8	9	10	11	12	13	14	15
1	1	54	Kabinetas	26,36								26,36		
1	1	55	San.mazgas, pritaikytas ŽN	4,86									4,86	
1	1	56	Tualetas	1,55									1,55	
1	1	57	Tualetas	1,53									1,53	
1	1	58	Tualetas	3,00									3,00	
1	1	59	Poilsio patalpa	7,78									7,78	
1	1	60	San. mazgas	1,76									1,76	
1	1	61	Koridorius	2,13									2,13	
1	1	62	San. mazgas	6,17									6,17	
1	1	63	San. mazgas	1,53									1,53	
1	1	64	San. mazgas	7,05									7,05	
1	1	65	Tualetas	2,23									2,23	
1	1	66	Koridorius-foj	58,06									58,06	
1	1	67	Tamb ras	1,37									1,37	
1	1	68	Kabinetas	37,55								37,55		
1	1	69	Poilsio patalpa	6,93								6,93		
1	1	70	Kabinetas	16,68								16,68		
1	1	71	Koridorius	3,60									3,60	
1	1	72	Kabinetas	15,80								15,80		
1	1	73	Sand lis	2,75									2,75	
1	1	74	Kabinetas	5,38								5,38		



* 1 1 6 9 1 0 0 0 1 7 *

1	2	3	4	5	6	7	8	9	10	11	12	13	14	15
1	1	75	Kabinetas	12,93								12,93		
1	1	76	Kabinetas	22,91								22,91		
1	1	77	Sand liukas	5,74									5,74	
1	1	78	Kabinetas	26,02								26,02		
1	1	79	Koridorius	4,60								4,60		
1	1	80	Holas	55,15									55,15	
1	1	81	Kabinetas	9,06								9,06		
1	1	82	Tualetas	1,00									1,00	
1	1	83	Sanitarinis mazgas	1,74									1,74	
1	1	84	Tualetas	7,04									7,04	
1	1	85	Kabinetas	18,43								18,43		
1	1	86	Koridorius	41,88									41,88	
1	1	87	Kabinetas	17,82								17,82		
1	1	88	Kabinetas	16,57								16,57		
1	1	89	Kabinetas	16,34								16,34		
1	1	90	Kabinetas	18,34								18,34		
1	1	91	Kabinetas	12,82								12,82		
1	1	92	Kabinetas	17,19								17,19		
1	1	93	Kabinetas	13,02								13,02		
Iš viso pirmame aukšte (93 patalpos)				1730,29								1313,62	416,67	
2	2	1	Koridorius	30,05									30,05	



1	2	3	4	5	6	7	8	9	10	11	12	13	14	15
2	2	2	Kabinetas	12,61								12,61		
2	2	3	Kabinetas	18,29								18,29		
2	2	4	Kabinetas	14,43								14,43		
2	2	5	Koridorius	5,67									5,67	
2	2	6	Kabinetas	7,97								7,97		
2	2	7	Kabinetas	16,23								16,23		
2	2	8	Kabinetas	13,76								13,76		
2	2	9	Kabinetas	12,38								12,38		
2	2	10	Koridorius	5,38									5,38	
2	2	11	Kabinetas	16,44								16,44		
2	2	12	Kabinetas	12,72								12,72		
2	2	13	Kabinetas	11,15								11,15		
2	2	14	San. mazgas	5,38									5,38	
2	2	15	Tualetas	1,45									1,45	
2	2	16	Tualetas	1,45									1,45	
2	2	17	Kabinetas	15,05								15,05		
2	2	18	Koridorius	20,64									20,64	
2	2	19	Sal	55,31								55,31		
2	2	20	Kabinetas	11,26								11,26		
2	2	21	Kabinetas	16,74								16,74		
2	2	22	Kabinetas	18,25								18,25		



* 1 1 6 9 1 0 0 0 1 7 *

1	2	3	4	5	6	7	8	9	10	11	12	13	14	15
2	2	23	Kabinetas	15,64								15,64		
2	2	24	Kabinetas	50,37								50,37		
2	2	25	Koridorius-foj	40,43								40,43		
2	2	26	Kabinetas	22,30								22,30		
2	2	27	Kabinetas	13,09								13,09		
2	2	28	Koridorius	20,41									20,41	
2	2	29	Kabinetas	35,16								35,16		
2	2	30	Kabinetas	23,91								23,91		
2	2	31	Kabinetas	28,66								28,66		
2	2	32	Koridorius	39,00									39,00	
2	2	33	Kabinetas	28,69								28,69		
2	2	34	Kabinetas	19,91								19,91		
2	2	35	Balkonas	49,59								49,59		
2	2	36	Koridorius	10,43									10,43	
2	2	37	Operatorin	17,02								17,02		
2	2	38	San. mazgas	2,06									2,06	
2	2	39	Tualetas	1,27									1,27	
2	2	40	Koridorius	14,98									14,98	
2	2	41	Sand lis	9,76									9,76	
2	2	42	Sand lis	3,17									3,17	
2	2	43	Sand lis	8,55									8,55	



1	2	3	4	5	6	7	8	9	10	11	12	13	14	15
2	2	44	Koridorius	3,17									3,17	
2	2	45	R kymo patalpa	31,16									31,16	
2	2	46	Koridorius	7,86									7,86	
2	2	47	Sand lis	6,80									6,80	
2	2	48	Koridorius	58,87									58,87	
2	2	49	Sand lis	4,97									4,97	
2	2	50	Kabinetas	30,33								30,33		
2	2	51	Kabinetas	24,21								24,21		
2	2	52	Koridorius	2,81									2,81	
2	2	53	Sand lis	1,40									1,40	
2	2	54	Kabinetas	18,74								18,74		
2	2	55	Kabinetas	20,12								20,12		
2	2	56	Kabinetas	22,85								22,85		
2	2	57	Kabinetas	38,00								38,00		
2	2	58	Kabinetas	10,65								10,65		
2	2	59	Koridorius-foj	81,16								81,16		
2	2	60	Kabinetas	18,98								18,98		
2	2	61	Koridorius	3,12									3,12	
2	2	62	San. mazgas	2,19									2,19	
2	2	63	Koridorius	3,94									3,94	
2	2	64	Tualetas	1,12									1,12	



1	2	3	4	5	6	7	8	9	10	11	12	13	14	15
2	2	65	Kabinetas	9,31								9,31		
2	2	66	Tualetas	1,24									1,24	
2	2	67	Kabinetas	10,23								10,23		
2	2	68	Koridorius	3,49									3,49	
2	2	69	Kabinetas	18,50								18,50		
2	2	70	Kabinetas	12,80								12,80		
2	2	71	Kabinetas	17,58								17,58		
2	2	72	Koridorius	3,78									3,78	
2	2	73	Kabinetas	13,74								13,74		
2	2	74	Kabinetas	19,58								19,58		
2	2	75	Koridorius	3,43									3,43	
2	2	76	Kabinetas	10,70								10,70		
2	2	77	Laukiamasis	4,31									4,31	
2	2	78	Kabinetas	8,23								8,23		
Iš viso antrame aukšte (78 patalpos)				1306,38								983,07	323,31	
3	3	1	Koridorius	22,41									22,41	
3	3	2	Kabinetas	14,09								14,09		
3	3	3	Kabinetas	24,23								24,23		
3	3	4	Kabinetas	16,64								16,64		
3	3	5	Kabinetas	8,86								8,86		
3	3	6	Kabinetas	15,64								15,64		



1	2	3	4	5	6	7	8	9	10	11	12	13	14	15
3	3	7	Kabinetas	12,63								12,63		
3	3	8	Kabinetas	15,26								15,26		
3	3	9	Tualetas	2,74									2,74	
3	3	10	Tualetas	2,62									2,62	
3	3	11	Koridorius	5,33									5,33	
3	3	12	Tualetas	1,89									1,89	
3	3	13	Tualetas	1,97									1,97	
3	3	14	Kabinetas	14,45								14,45		
3	3	15	Kabinetas	13,02								13,02		
3	3	16	Koridorius	20,48									20,48	
3	3	17	Kabinetas	13,45								13,45		
3	3	18	Kabinetas	22,49								22,49		
3	3	19	Kabinetas	18,18								18,18		
3	3	20	Koridorius	25,78									25,78	
3	3	21	Kabinetas	13,64								13,64		
3	3	22	Kabinetas	10,43								10,43		
3	3	23	Kabinetas	9,58								9,58		
3	3	24	Kabinetas	15,93								15,93		
3	3	25	Kabinetas	15,58								15,58		
3	3	26	Kabinetas	32,09								32,09		
3	3	27	Pasitarim patalpa	23,92								23,92		



1	2	3	4	5	6	7	8	9	10	11	12	13	14	15
3	3	28	Kabinetas	21,27								21,27		
3	3	29	Kabinetas	23,44								23,44		
3	3	30	Kabinetas	13,77								13,77		
3	3	31	Kabinetas	21,01								21,01		
3	3	32	Koridorius	14,23									14,23	
3	3	33	Kabinetas	16,15								16,15		
3	3	34	Kabinetas	16,40								16,40		
3	3	35	Kabinetas	20,53								20,53		
3	3	36	Koridorius	39,39									39,39	
3	3	37	Kabinetas	30,85								30,85		
3	3	38	Kabinetas	20,54								20,54		
3	3	39	Kabinetas	13,10								13,10		
3	3	40	Koridorius-foj	60,55								60,55		
3	3	41	Koridorius	53,23									53,23	
3	3	42	Sand lis	9,50									9,50	
3	3	43	Kabinetas	30,56								30,56		
3	3	44	Kabinetas	23,81								23,81		
3	3	45	Koridorius	2,51									2,51	
3	3	46	Kabinetas	19,20								19,20		
3	3	47	Sand lis	1,46									1,46	
3	3	48	Kabinetas	16,07								16,07		



* 1 1 6 9 1 0 0 0 1 7 *

1	2	3	4	5	6	7	8	9	10	11	12	13	14	15
3	3	49	Sand lis	4,02									4,02	
3	3	50	Kabinetas	23,02								23,02		
3	3	51	Kabinetas	37,83								37,83		
3	3	52	Kabinetas	27,06								27,06		
3	3	53	Sand liukas	1,26									1,26	
3	3	54	San. mazgas	5,23									5,23	
3	3	55	San. mazgas	4,26									4,26	
3	3	56	Tualetas	1,15									1,15	
3	3	57	Tualetas	1,06									1,06	
3	3	58	Kabinetas	37,93								37,93		
3	3	59	Koridorius	4,42									4,42	
3	3	60	Koridorius	7,20									7,20	
3	3	61	Sand lis	3,96									3,96	
3	3	62	Kabinetas	14,14								14,14		
3	3	63	Kabinetas	12,56								12,56		
3	3	64	Kabinetas	11,38								11,38		
3	3	65	Kabinetas	20,35								20,35		
3	3	66	Kabinetas	17,04								17,04		
3	3	67	Kabinetas	17,71								17,71		
Iš viso tre iame aukšte (67 patalpos)				1112,48								876,38	236,10	
Iš viso (254 patalpos)				4454,16								3173,07	1281,09	

Direktorius

KĘSTUTIS KLIOŠTORAITIS

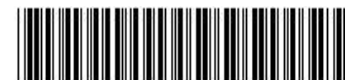

* 1 1 6 9 1 0 0 0 1 7 *

2024-08-20 08:57:29

Lapas 13 iš 13