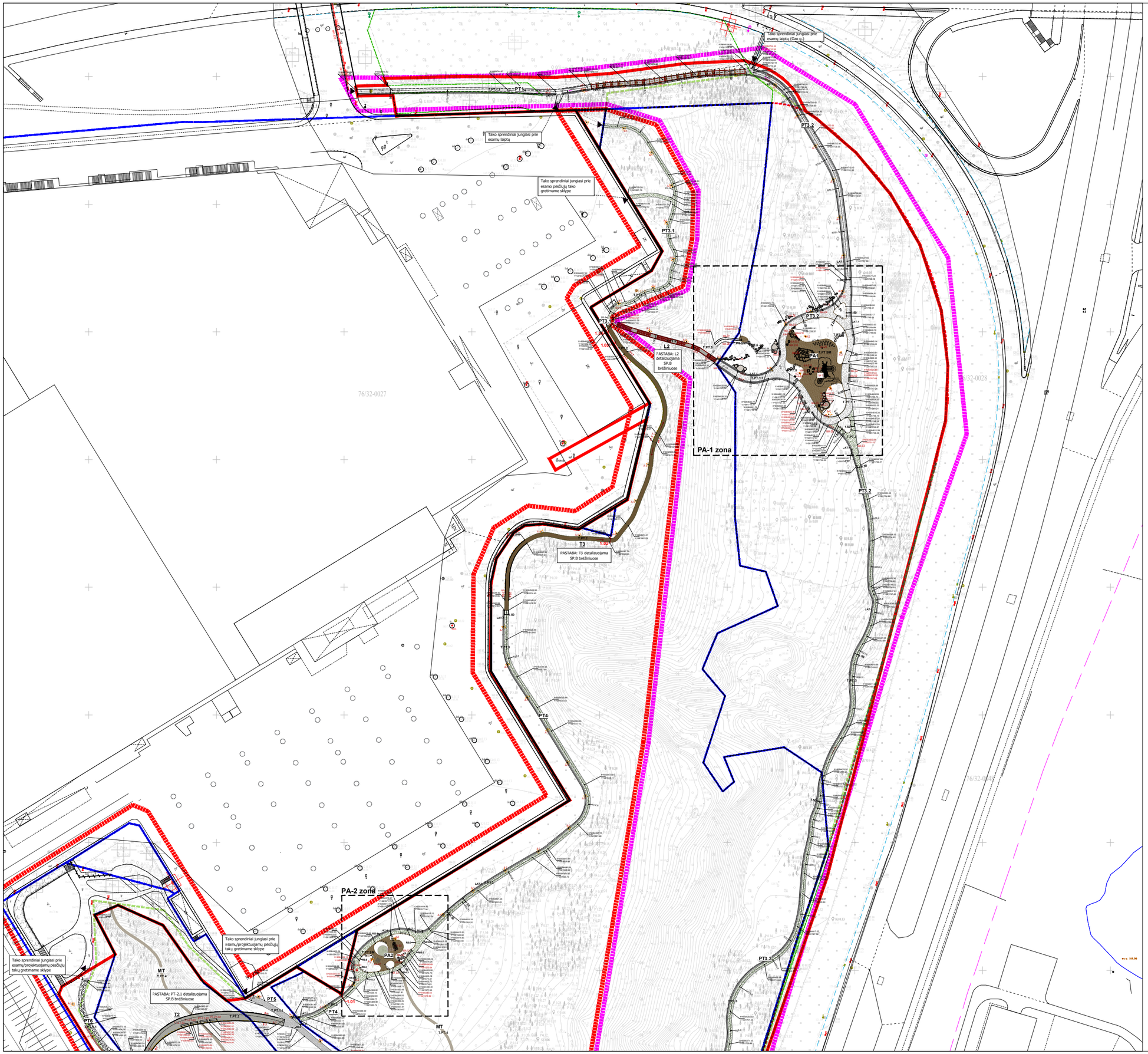

SKLYPO SUTVARKYMO PLANAS
M 1:500

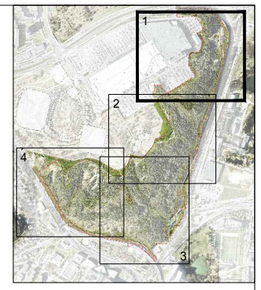

SITUACIJOS SCHEMA
M 1:10 000

SUTARTINIAI ŽYMĖJIMAI

- Projektuojamos teritorijos ribos
- Sklypų ribos
- Miško sklypo ribos
- Vertybės teritorijos riba
- Saugomi objektai teritorijoje (kultūrinė, ekosistemų, įstatymai ir kitų teisės aktų sąlyg.)
- Raudonosios gatvių linijos
- Šeškinės šlaitų geomorfologinio draustinio riba
- Perkeliamo į Susisiekimo dalį statinio riba
- Projekto apimties riba

Dangos

- T.PT.1.1 Rūšto žvyro mineralinė dangos takai (fr.0/5)
- T.PT.1.1 Takas už sklypo ribos - Rūšto žvyro mineralinė danga (fr.0/5)
- T.PT.SM Skiedros, medžio drožlės / arba mulčias
- T.PT.1.2 Rūšto žvyro mineralinės dangos aikštelės (fr.4/16)
- T.PT.2 Tropinio kietmedžio lentų danga
- T.PT.3 Žaliatakis - žvyro ir dirvožemio mišinio danga
- T.PT.4 Esamas dirvožemis, pagal poreikį sutvirtinamas
- Raudonas asfaltbetonis (Ukmergės g.) (Sprendiniai Susisiekimo dalyje)
- T.PT.6 Betono plytelės (rekonstruojama danga, Sprendiniai Susisiekimo dalyje)
- T.PT.5 Akmenų takai
- LAT-1, LAT-2 Drenažiniai latakai

Borteliai

- Įrengiama be borteliu, tako kraštai sutankinami užtikimant tako stabilumą
- PT-B Metalinis borteliu

Šviestuvai (techninės specifikacijos tiksliamos E dalyje)

- A-1 Tako šviestuvas
- A-2 Poilsio aikštelės apšvietimas
  Žymima šviestuvo stulpo vieta, nurodomas šviestuvų skaičius
- A-3 Šviestuvai įrengiami turėkluose

Bendrieji žeidiniai

- Sausbalė (1.5m gylio)
- Persodinami medžiai
- Persodinami ar naujai sodinami medžiai (klevai, beržai, kt. teritorija būdingi medžiai)
- Naujai sodinami dideli krūmai
- Kalvelės (iki 1m aukščio)
- Pavėsingi šaltakiai. Dalinis pavėsis (2 metrai į abi puses nuo tako) (Žūrėti | brėžinį 23.64268-TP-SP-Ž-05)
- Atsodinama miško paklotė po statybos darbų (1 metras į abi puses nuo tako) (Žūrėti | brėžinį 23.64268-TP-SP-Ž-05)
  Spygliuočių miškas ant kalvelių, Aivinos vietos, vešlinės augalai
- Edukaciniai žeidiniai (Žūrėti | brėžinį 23.64268-TP-SP-Ž-04)
- Baltosios miško zonos (Žūrėti | įrenta: Mamuto parko miškotvarkos projektas 2024, Vilniaus miesto savivaldybės miškai Vingio gimnazija)
- A21 - Apsauginiai žeidiniai (Žūrėti | brėžinį 23.64268-TP-SP-Ž-05)
- A22 - Apsauginiai žeidiniai ant šlaito (Žūrėti | brėžinį 23.64268-TP-SP-Ž-05)
- A23 - Apsauginiai žeidiniai prie dviračių tako (Žūrėti | brėžinį 23.64268-TP-SP-Ž-05)
- S21 - Sausbalėje projektuojami augalai (Žūrėti | brėžinį 23.64268-TP-SP-Ž-06)
- P1 - Šienaujama pieva (žemaūgės žydinčios rūšysi) 4k. per metus
- P2 - Naujai sodinama žydinti pieva, šienaujama 2k. per metus
- P3 - Esama žydinti pieva papildoma naujomis sėklomis, šienaujama 2k. per metus
- P4 - Žaliatakio (PT-3) užsėjimas

Kiti žymėjimai

- Inžinerinių statinių, taškų, aikštelių koordinatės
- Mažosios architektūros koordinatės
- Koordinatės žymėjimo taškas
- Įėjimas į teritoriją

PROJEKTUOJAMŲ STATINIŲ SĄRAŠAS

1 ETAPAS	
PT3.1	**Pėsčiųjų takas (nauja statyba)**
PT4	**Pėsčiųjų takas (nauja statyba)**
PT5	**Pėsčiųjų takas (nauja statyba)**
PT6	**Pėsčiųjų takas (nauja statyba)**
PT7	**Pėsčiųjų takas (nauja statyba)**
PT8	**Pėsčiųjų takas su pakopomis (nauja statyba, nesuformuotame sklype)**
PT9	**Pėsčiųjų takas su pakopomis (nauja statyba)**
PT11.1	**Gatvė (nemotorizuoto eismo) - pėsčiųjų takas (nauja statyba, raudonosiose gatvės linijose)**
PT12.1	**Pėsčiųjų takas (nauja statyba, nesuformuotame sklype)**
PA2	**Poilsio aikštelė (nauja statyba)**
PA3	**Poilsio aikštelė (nauja statyba)**
PA4	**Poilsio aikštelė (nauja statyba)**
PA5	**Poilsio aikštelė (nauja statyba)**
R2	**Regykla (nauja statyba)**
T1	**Pėsčiųjų "tiltas" (nauja statyba)**
T2	**Pakeltas pėsčiųjų takas (nauja statyba)**
T3	**Pakeltas pėsčiųjų takas (nauja statyba)**
2 ETAPAS	
PT1	**Gatvė (nemotorizuoto eismo) - pėsčiųjų takas (nauja statyba, raudonosiose gatvės linijose)**
PT3.2	**Pėsčiųjų takas (nauja statyba)**
PT3.3	**Pėsčiųjų takas (nauja statyba)**
PT10.1	**Pėsčiųjų takas (nauja statyba)**
PT13	**Pėsčiųjų takas (nauja statyba)**
PA1	**Poilsio aikštelė (nauja statyba)**
L2	**Laiptai (nauja statyba)**
PT10.2	**Gatvė (nemotorizuoto eismo) - pėsčiųjų takas (nauja statyba, gatvės raudonosiose linijose) (Žr. Susisiekimo dalyje)**
PT11.2	**Gatvė (nemotorizuoto eismo) - pėsčiųjų takas (nauja statyba, gatvės raudonosiose linijose)**
3 ETAPAS	
PT12.2	**Pėsčiųjų takas (nauja statyba, nesuformuotame sklype)**
PT12	**Pėsčiųjų takas (nauja statyba)**
PT13	**Pėsčiųjų takas (nauja statyba)**
PT14	**Pėsčiųjų takas (nauja statyba)**
PT15	**Pėsčiųjų takas (nauja statyba)**
PA6	**Poilsio aikštelė (nauja statyba)**
R1-1	**Regykla R1**
R1-2	**Regykla R1**
R1-3	**Regykla R1**
R3	**Regykla**
4 ETAPAS - RENGIAMAS ATSKIRU PROJEKTU	
SAB - dalyje)	**Atraminė sienutė (nauja statyba, tikslinama BD dalyje) (Žr. Susisiekimo**
PDT 1	**Gatvė (nemotorizuoto eismo) (nauja statyba, raudonosiose gatvės linijose) (Žr. Susisiekimo dalyje)**
PDT 2	**Kelias (gatvė) – Ukmergės gatvė, Vilnius, Ukmergės g. (Ūn. Nr. 4400-5942-0903) (kapitalinis remontas, įrengiamas pėsčiųjų-dviračių takas) (Žr. Susisiekimo dalyje)**
PDT 3	**Kelias (gatvė) - Geležinio Vilko gatvė, Vilnius, Geležinio Vilko g. (ŪN. Nr. 4400-5942-2974) (kapitalinis remontas, įrengiamas pėsčiųjų takas) (Žr. Susisiekimo dalyje)**

EKSPLIKACIJA

ZONOS

L1	**Takas su pakopomis (Mamuto laiptai)**
A1	**Lauko šaletas**
MT	**Mamutukų trasos**
L3	**Takas su pakopomis**
L2	**Mamutukų laiptai**
MT	**Mamutukų trasos**
A2	**Atliekų rūšiavimo bei šiukšlių išvežimo aikštelė**
MT	**Mamutukų trasos**

MAŽOJI ARCHITEKTŪRA

Suolukai	
MA-S1	Suolukas su atrama
MA-S2	Suolukas be atramos
MA-S3	Trumpas suolukas su atrama
MA-S5	Suolukas - lauko kėsė
MA-S7	Suolukas suolukas
MA-S10	Akmens kėslas
Edukaciniai, žaidimų ir ekspozicinial elementai	
MA-Z2	Apdirbtas medžio kelmas
MA-Z3	Laipojimo trasa (žaidimų įrenginys)
MA-Z4	Akmens Žaidimų elementai
MA-Z6	Ekspozicininė niedulai
MA-Z7	Čiuožykla šlaite
MA-Z8	Pagalbinė virvė lipimui šlaitu su tvirtinimo detale
Informacinial, ekspozicinial stendai	
MA-E2	Ekspozicininė - edukacinial stendai
MA-E3	Takus Žymėnčos lentelės su kryptimis
MA-E4	Botaninė - geologinė informacinė lentelė
MA-E5	Ekspozicinės informacinės lentelės
M-1	Skulptūrinis Žaidimų įrenginys
Kita	
MA-Š	Šiukšliadėžė
MA-V	Vandens gertuvė

PASTABOS:

1. Visos SKLYPO PLANO sprendiniu ir ARCHITEKTŪRINIŲ sprendinių paklimus derinti su projekto autoriumi ir užsakovu.
2. Užbaikant naujus gaminius, konstrukcinius elementus, medžiagas, brėžiniuose nurodyti matmenys turi būti tikslinami vietoje darbo projekto metu, pagal esamą situaciją.
3. Žūrėti kartu su SP-K, Š dalimis.
4. Medžių šaknų apsaugos zonose suėdėtingose situacijose taką įrenginą numatyti be skaldos, tik su 20 cm atsėjų (10 cm po šaknimis,10 cm virš šaknų). Išlėjinį dangos aukštį derinti pagal esamą reljefą. Tako įrenginą tikslinti darbo projekto metu.
5. Objektų matmenys gali būti su 2% paklaida nuo originalų matmenų.
6. Naudojama koordinačių sistema LKS 94, naudojama aukščių sistema - LAS 09

	2024	Statyboa leidinsi, statybai	
Laida	Išleidimo data	Laidos statusas. Keitimo pražastis (jei taikoma)	
KVAL. PATV. DOK.NR.	APLAN	Jn. A. 304844860 J.Kono g. 2, Vilnius Telefonas: +37069876372 El. paštas: info@aplan.lt	OBJEKTO PROJEKTO PAVADINIMAS Šeškinės šlaitų geomorfologinio draustinio teritorijos su priegiomis tvarkymo ir kitos paskirties inžinerinių statinių, susisiekimo komunikacijų, inžinerinių tinklų tarp Geležinio Vilko g. ir Ukmergės g., Vilniuje, statybos projektas
AVA21/00800	GV	Arūnas Andrašiūnas	
32429	SP PDV	Lyda Čalkauskienė	
3511	Ga PDV	Daila Kriaučiūnienė	
KVAL. PATV. DOK.NR.	BAULAND	MB "Bauland" Mūšos 33-3, Vilnius LT-01210 Telefonas: +37069876372 El. paštas: nuo@bauland.lt	
Atsp. nr.	Asm.	Vardas Pavardė	DOKUMENTO PAVADINIMAS IR MASTELIS	Laida
	ADV	Aurė Dabkaitė	**Sklypo sutvarkymo planas**	
	Asm.	Aistė Paceviičiūtė	**M 1:500**	3
	Asm.	Sara Pakuckaitė		
	Ar. Asm.	Gabrielė Kūčinskienė		
LT	STATYTOJAS Vilniaus miesto savivaldybės administracija		DOKUMENTO ŽYMUO 23.64268-TP-SP.B-02	Lapas 1 / Lapai 4