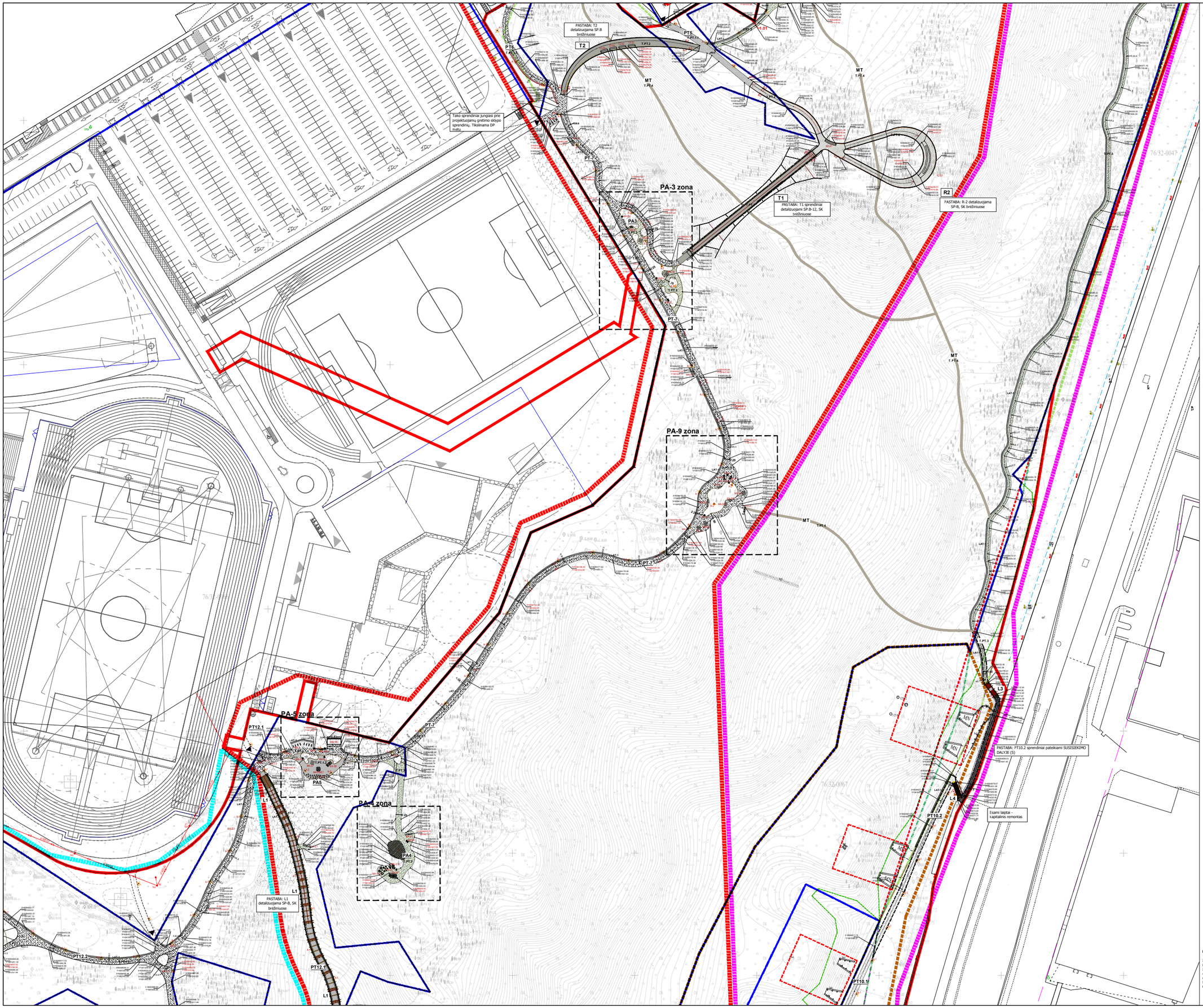

SKLYPO SUTVARKYMO PLANAS
M 1:500

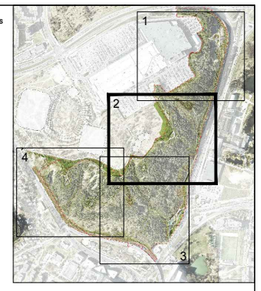

SITUACIJOS SCHEMA
M 1:10 000

SUTARTINIAI ŽYMĖJIMAI

- Projektuojamos teritorijos ribos
- Sklypo ribos
- Miško sklypo ribos
- Vertybės teritorijos riba
- Saugotini objektai teritorijoje (kultūrinės vibracijos, žyčiniai ir karpų medžiai, eži)
- Raudonosios gatvių linijos
- Šešėlinės žlaitų geomorfologinio draustinio riba
- Perkeliamos | Susisiekimo dalį statinio riba
- Projekto apimties riba

Dangos

- T.PT.1.1 Rėlito žvyro mineralinė dangos takai (fr.0/5)
- T.PT.1.1 Takas už sklypo ribos - Rėlito žvyro mineralinė danga (fr.0/5)
- T.PT.SM Skiedros, medžio drožlės / arba mulčias
- T.PT.1.2 Rėlito žvyro mineralinės dangos aikštelės (fr.4/16)
- T.PT.2 Tropinio ketmedžio lentų danga
- T.PT.3 Žaliatakis - žvyro ir dirvožemio mišinio danga
- T.PT.4 Esamas dirvožemis, žagal poreikį sutvirtinamas
- Raudonas asfaltbetonis (Ukmergės g.) (Sprendiniai Susisiekimo dalyje)
- T.PT.6 Betono plytelės (rekonstruojama danga, Sprendiniai Susisiekimo dalyje))
- T.PT.5 Akmenų takai
- LAT-1, LAT-2 Drenažiniai latakai

Bortelai

- Įrengiama be bortelio, tako kraštai sutankinami ,čiškirant tako stabilumą
- PT-B Metalinis bortelis

Šviestuvai (techninės specifikacijos tiksliniamos E dalyje)

- A-1 Tako šviestuvas
- A-2 Prieiro aikštelės apšvietimas
- Žymima šviestuvo stulpo vieta, nurodomas šviestuvų skaičius
- A-3 šviestuvai įrengiami turėklluose

Kiti žymėjimai

- Inžinerinių statinių, taių, aikštelių koordinatės
- Mažosios architektūros koordinatės
- Koordinatės Žymėjimo taškas
- Įėjimas į teritoriją

Bendrieji žeidiniai

- Sauskalė (1.5m gylio)
- Persodinami medžiai
- Persodinami ar naujai sodinami medžiai (kleva, beržai, kt. teritorija būdingi medžiai)
- Naujai sodinami didelė krūmai
- Kalvelės (iki 1m aukščio)
- Paveiksnig šaltakai. Dalinis pavėsis (2 metrai | abi puses nuo tako) |Žūrėti | brėžinį 23.643268-TP-SP-Ž-05)
- Atsodinama miško paklotė po statybos dėtų (1 metras | abi puses nuo tako) (Žūrėti | brėžinį 23.643268-TP-SP-Ž-05)
- Spygliuotų miškas ant kalvelių, Atviros vietos, vietiniai augalai
- E dukacinė žeidinia (Žūrėti | brėžinį 23.643268-TP-SP-Ž-04)
- Šaltosios miško zonos (Žūrėti | | priedą: Mamuto parko miškotraukos projektas 2024, Vilniaus miesto savivaldybės miškai Vingio gėrinėkja)
- AŽ1 - Apsauginiai žeidiniai (Žūrėti | brėžinį 23.643268-TP-SP-Ž-05)
- AŽ2 - Apsauginiai žeidiniai ant šlaito (Žūrėti | brėžinį 23.643268-TP-SP-Ž-05)
- AŽ3 - Apsauginiai žeidiniai prie dviračių tako (Žūrėti | brėžinį 23.643268-TP-SP-Ž-05)
- SŽ1 - Sauskalės projektuojami augalai (Žūrėti | brėžinį 23.643268-TP-SP-Ž-06)
- P1 - Šienaujama pieva (žemaūgės žydinčios rūšysi) 4k. per metus
- P2 - Naujai sodinama žydinti pieva, šienaujama 2k. per metus
- P3 - Esama žydinti pieva papildoma naujomis sėklomis, šienaujama 2k. per metus
- P4 - Žaliatakio (PT-3) užsėjimas

PROJEKTUOJAMŲ STATINIŲ SĄRAŠAS

1 ETAPAS	
PT3.1	**Pėsčiųjų takas (nauja statyba)**
PT4	**Pėsčiųjų takas (nauja statyba)**
PT5	**Pėsčiųjų takas (nauja statyba)**
PT6	**Pėsčiųjų takas (nauja statyba)**
PT7	**Pėsčiųjų takas (nauja statyba)**
PT8	**Pėsčiųjų takas su pakopomis (nauja statyba, nesuformuotame sklype)**
PT9	**Pėsčiųjų takas su pakopomis (nauja statyba)**
PT11.1	**Gatvė (nemotorizuoto eismo) - pėsčiųjų takas (nauja statyba, raudonosiose gatvės linijose)**
PT12.1	**Pėsčiųjų takas (nauja statyba, nesuformuotame sklype)**
PA2	**Poilsio aikštelė (nauja statyba)**
PA3	**Poilsio aikštelė (nauja statyba)**
PA4	**Poilsio aikštelė (nauja statyba)**
PA5	**Poilsio aikštelė (nauja statyba)**
R2	**Regykla (nauja statyba)**
T1	**Pėsčiųjų "tiltas" (nauja statyba)**
T2	**Pakeltas pėsčiųjų takas (nauja statyba)**
T3	**Pakeltas pėsčiųjų takas (nauja statyba)**
2 ETAPAS	
PT1	**Gatvė (nemotorizuoto eismo) - pėsčiųjų takas (nauja statyba, raudonosiose gatvės linijose)**
PT3.2	**Pėsčiųjų takas (nauja statyba)**
PT3.3	**Pėsčiųjų takas (nauja statyba)**
PT10.1	**Pėsčiųjų takas (nauja statyba)**
PT13	**Pėsčiųjų takas (nauja statyba)**
PA1	**Poilsio aikštelė (nauja statyba)**
L2	**Laiptai (nauja statyba)**
PT10.2	**Gatvė (nemotorizuoto eismo) – pėsčiųjų takas (nauja statyba, gatvės raudonosiose linijose) (Žr. Susisiekimo dalyje)**
PT11.2	**Gatvė (nemotorizuoto eismo) – pėsčiųjų takas (nauja statyba, gatvės raudonosiose linijose)**
3 ETAPAS	
PT12.2	**Pėsčiųjų takas (nauja statyba, nesuformuotame sklype)**
PT12	**Pėsčiųjų takas (nauja statyba)**
PT13	**Pėsčiųjų takas (nauja statyba)**
PT14	**Pėsčiųjų takas (nauja statyba)**
PT15	**Pėsčiųjų takas (nauja statyba)**
PA6	**Poilsio aikštelė (nauja statyba)**
R1-1	**Regykla R1**
R1-2	**Regykla R1**
R1-3	**Regykla R1**
R3	**Regykla**
4 ETAPAS - RENGIAMAS ATSKIRU PROJEKTU	
GAB - Atraminė sienutė (nauja statyba, tikslinama BD dalyje) (Žr. Susisiekimo dalyje)	
PDT 1	**Gatvė (nemotorizuoto eismo) (nauja statyba, raudonosiose gatvės linijose) (Žr. Susisiekimo dalyje)**
PDT 2	**Kelias (gatvė) – Ukmergės gatvė, Vilnius, Ukmergės g. (Un. Nr. 4400-5942-0903) (kapitalinis remontas, įrengiamas pėsčiųjų-dviračių takas) (Žr. Susisiekimo dalyje)**
PDT 3	**Kelias (gatvė) - Geležinio Vilko gatvė, Vilnius, Geležinio Vilko g. (UN. Nr. 4400-5942-2974) (kapitalinis remontas, įrengiamas pėsčiųjų takas) (Žr. Susisiekimo dalyje)**

EKSPLIKACIJA

ZONOS

L1	Takas su pakopomis (Mamuto laiptai)
A1	Lauko tualetas
M1	Mamutukų trasos
L3	Takas su pakopomis
L4	Remontuojami laiptai
M1	Mamutukų trasos
A2	Atliekų rūšiavimo bei šiukšlių išvežimo sikštelė
M1	Mamutukų trasos

MAŽOJI ARCHITEKTŪRA

Suoliukai

MA-S1	Suoliukas su atrama; matmenys 3000 x 538(mm)
MA-S2	Suoliukas be atramos, matmenys 3000 x 538 (mm)
MA-S3	Trumpas suoliukas su atrama, matmenys 1450 x 538 (mm)
MA-S6	Suoliukas - lauko klasė, matmenys 3000 x 1400 (mm)
MA-S7	Suoliukas, matmenys 1460 x 1460 (mm)
MA-S8	Suoliukas su atrama, matmenys 1460 x 1460 (mm)
MA-S9	Suoliukas - gultas
MA-S10	Akmens kėslas
MA-P	Pikniko stalas

Edukacinai, žaidimų ir ekspozicininiai elementai

MA-Z4	Akmens žaidimų elementai
MA-Z6	Ekspozicininė reduliai

Informacinėi, ekspozicininiai stendai

MA-E1	Mamuto parko stendai
MA-E2	Ekspozicininė - edukacininė stendai
MA-E3	Takus Žymiančios lentelės su kryžiumis
MA-E4	Botaninės - geologinė informacinė lentelė
MA-E5	Ekspozicinės informacinės lentelės
M-2	Numatyta vieta meno objektui

Kita

MA-Š	Šiukšliadėžė
MA-V	Vandens gertuvė
MA-D	Dviračių stovai
MA-WC	Lauko tualetas, trijų patalpų

PASTABOS:

1. Visus SKLYPO PLANO sprendinių ir ARCHITEKTŪRINIŲ sprendinių pakėlimus derinti su projekto autoriumi ir užsakovu.
2. Užsakant naujus gaminius, konstrukcinius elementus, medžiagas, brėžiniuose nurodyti matmenys turi būti tikslinami vietoje darbo projekto metu, pagal esamą situaciją.
3. Žūrėti kartu su SP-K, S dalimis.
4. Medžių šaknų apsaugos zonose susėdingose situacijose taką įrengima numatyti be skaidos, tik su 20 cm atsiųjų (10 cm po šaknimis,10 cm virš šaknų). Išlūginį dangos aukštį derinti pagal esamą reljefą. Tako įrengima tikslinti darbo projekto metu.
5. Objektų matmenys gali būti su 2% paklaida nuo originalių matmenų.
6. Naudojama koordinačių sistema LKS 94, naudojama aukščių sistema - LAS 09

ŽOMUENTO ŽYMUO 23.64268-TP-SP.B-02	Lapas 2	Lapai 4