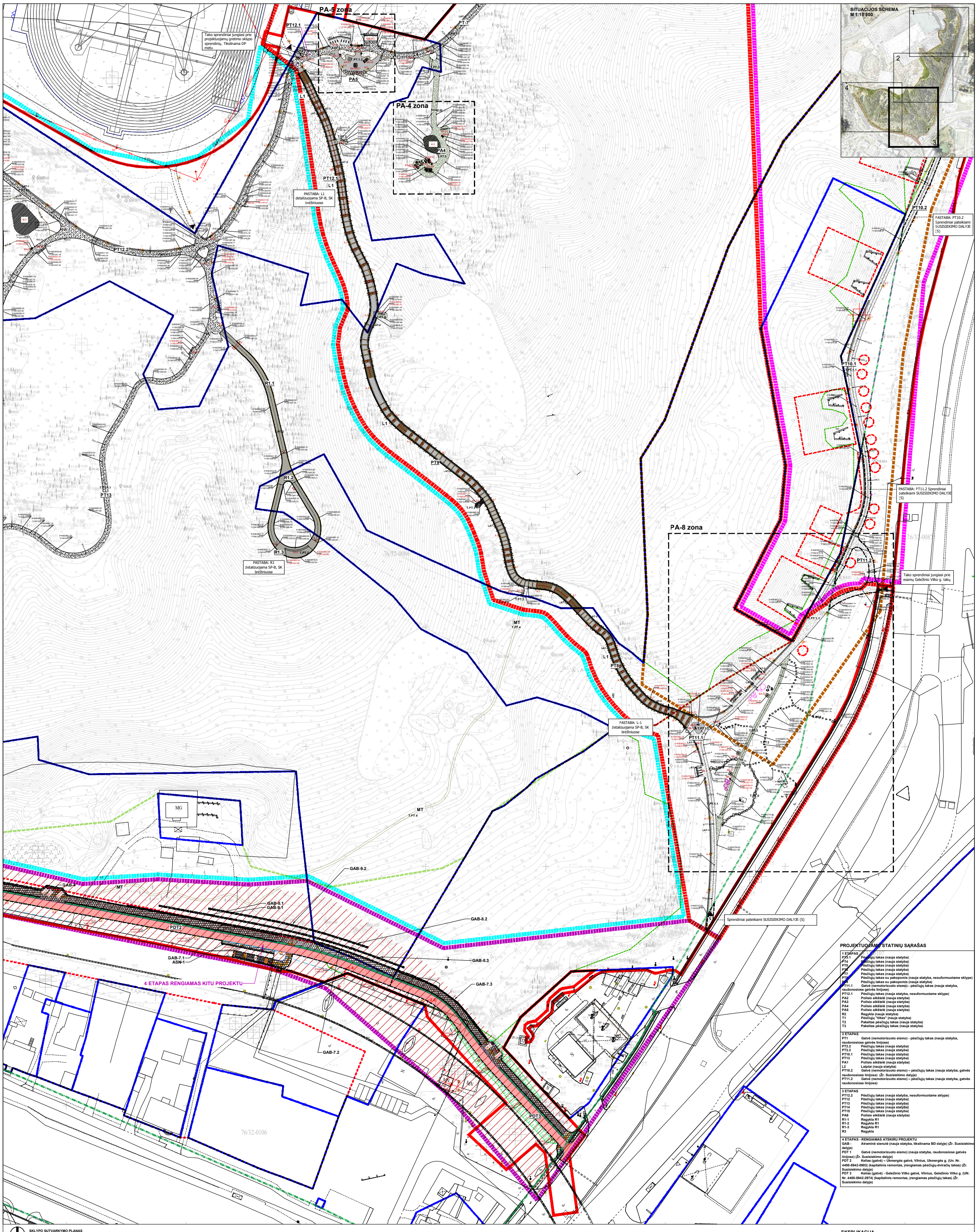

PROJEKTUOJAMŲ STATINIŲ SĄRAŠAS

1 ETAPAS

PT5.1	Pėsčiųjų takas (nauja statyba)
PT4	Pėsčiųjų takas (nauja statyba)
PT6	Pėsčiųjų takas (nauja statyba)
PT8	Pėsčiųjų takas (nauja statyba)
PT7	Pėsčiųjų takas (nauja statyba)
PT9	Pėsčiųjų takas su pakopomis (nauja statyba, nesuformuotame sklype)
PT12	Pėsčiųjų takas su pakopomis (nauja statyba)
PT11.1	Gatvė (nemotorizuoto eismo) - pėsčiųjų takas (nauja statyba, raudonosiose gatvės linijose)
PT12.1	Pėsčiųjų takas (nauja statyba, nesuformuotame sklype)
PA2	Poilsio aikštelė (nauja statyba)
PA3	Poilsio aikštelė (nauja statyba)
PA4	Poilsio aikštelė (nauja statyba)
PA5	Poilsio aikštelė (nauja statyba)
R2	Regykla (nauja statyba)
T1	Pėsčiųjų "tiltas" (nauja statyba)
T2	Pakeltas pėsčiųjų takas (nauja statyba)
T3	Pakeltas pėsčiųjų takas (nauja statyba)

2 ETAPAS

PT1	Gatvė (nemotorizuoto eismo) - pėsčiųjų takas (nauja statyba, raudonosiose gatvės linijose)
PT3.2	Pėsčiųjų takas (nauja statyba)
PT3.3	Pėsčiųjų takas (nauja statyba)
PT10.1	Pėsčiųjų takas (nauja statyba)
PT13	Pėsčiųjų takas (nauja statyba)
PA1	Poilsio aikštelė (nauja statyba)
L2	Laiptai (nauja statyba)
PT10.2	Gatvė (nemotorizuoto eismo) – pėsčiųjų takas (nauja statyba, gatvės raudonosiose linijose) (Žr. Susisiekimo dalyje)
PT11.2	Gatvė (nemotorizuoto eismo) – pėsčiųjų takas (nauja statyba, gatvės raudonosiose linijose)

3 ETAPAS

PT12.2	Pėsčiųjų takas (nauja statyba, nesuformuotame sklype)
PT12	Pėsčiųjų takas (nauja statyba)
PT13	Pėsčiųjų takas (nauja statyba)
PT14	Pėsčiųjų takas (nauja statyba)
PT15	Pėsčiųjų takas (nauja statyba)
PA6	Poilsio aikštelė (nauja statyba)
R1-1	Regykla R1
R1-2	Regykla R1
R1-3	Regykla R1
R3	Regykla

4 ETAPAS - RENGIAMAS ATSKIRU PROJEKTU

GAB -	Atraminė sienutė (nauja statyba, tikslinama BD dalyje) (Žr. Susisiekimo dalyje)
PDT 1	Gatvė (nemotorizuoto eismo) (nauja statyba, raudonosiose gatvės linijose) (Žr. Susisiekimo dalyje)
PDT 2	Kelias (gatvė) – Ukmergės gatvė, Vilnius, Ukmergės g. (Un. Nr. 4400-5942-0803) (kapitalinis remontas, įrengiamas pėsčiųjų-dviračių takas) (Žr. Susisiekimo dalyje)
PDT 3	Kelias (gatvė) - Geležinio Vilko gatvė, Vilnius, Geležinio Vilko g. (UN. Nr. 4400-5942-2974) (kapitalinis remontas, įrengiamas pėsčiųjų takas) (Žr. Susisiekimo dalyje)

SKLYPO SUTVARKYMO PLANAS
M 1:500

SUTARTINIAI ŽYMĖJIMAI

- Projektuojamos teritorijos ribos
- Sklypų ribos
- Miško sklypo ribos
- Vertybės teritorijos riba
- Saugotini objektai teritorijoje (kultūrinė, tikslaus, gyliniai ir kasyb.medžių eik.)
- Raudonosios gatvių linijos
- Šeškinės šlaitų geomorfologinio draustinio riba
- Perkeliamo į Susisiekimo dalį statinio riba
- Projekto apimties riba

Dangos

- T.PT.1.1 Rišto žvyro mineralinė dangos takai (fr.0/5)
- T.PT.1.1 Takas už sklypo ribos - Rišto žvyro mineralinė danga (fr.0/5)
- T.PT.SM Skiedros, medžio drožlės / arba mulčias
- T.PT.1.2 Rišto žvyro mineralinės dangos aikštelės (fr.4/16)
- T.PT.2 Tropinio kietmedžio lentų danga
- T.PT.3 Žaliatakis - žvyro ir dirvožemio mišinio danga
- T.PT.4 Esamas dirvožemis, pagal poreikį sutvirtinamas
- PDT Raudonas asfaltbetonis (Ukmergės g.) (Sprendiniai Susisiekimo dalyje)
- T.PT.6 Betono plytelės (rekonstruojama danga, Sprendiniai Susisiekimo dalyje)
- T.PT.5 Akmenų takai

Borteliai

- Įrengiama be bortelio, tako kraštai sutankinami užtikrinant tako stabilumą
- PT-B Metalinis bortelis

Šviestuvai (techninės spcifikacijos tikslinamos E dalyje)

- A-1 Tako šviestuvas
- A-2 Poilsio aikštelės apšvietimas
  Žymima šviestuvo stulpo vieta, nurodomas šviestuvų skaičius
- A-3 Šviestuvai įrengiami turėtkluose
- A-4 PDT 1 viestuvas

Kiti žymėjimai

- Inžinerinių statinių, takų, aikštelių koordinatės
- Mažosios archyektūros koordinatės
- Koordinatės žymėjimo taškas
- Įėjimas į teritoriją

Bendrieji želdiniai

- Sausbalė (1.5m gylio)
- Persodinami medžiai
- Persodinami ar naujai sodinami medžiai (klevai, beržai, kt. teritorija būdingi medžiai)
- Naujai sodinami dideli krūmai
- Kalvelės (iki 1m aukščio)

Mažoji architektūra

Suoliukai

MA-S1	Suoliukas su atrama, matmenys 3000 x 538(mm)
MA-S2	Suoliukas be atramos, matmenys 3000 x 538 (mm)
MA-S3	Trumpas suoliukas su atrama, matmenys 1450 x 538 (mm)
MA-S4	Suoliukas su atloštu, Ukmergės g., matmenys 3000 x 590 (mm)
MA-S6	Suoliukas - lauko klasė, matmenys 3000 x 1400 (mm)
MA-S7	Suoliukas, matmenys 1460 x 1460 (mm)
MA-S8	Suoliukas su atrama, matmenys 1460 x 1460 (mm)
MA-S9	Suoliukas - gulfas
MA-S10	Akmens krėslas
MA-P	Pikniko stalas

Edukaciniai, žaidimų ir ekspoziciniai elementai

MA-Ž4	Akmens žaidimų elementai
MA-Žb	Ekspoziciniai reduliai

Informaciniai, ekspoziciniai stendai

MA-E1	Mamuto parko informaciniai stendai
MA-E2	Ekspoziciniai - edukaciniai stendai
MA-E3	Takus žymėnčios lentelės su kryptimis
MA-E4	Botaninė - geologinė informacinė lentelė
MA-E5	Ekspozicinės informacinės lentelės
M-2	Numatyta vieta meno objektui
M-3	Numatyta vieta meno objektui

Kita

MA-Š	Šiukšliadėžė
MA-V	Vandens gertuvė
MA-D	Dviračių stovai
MA-WC	Lauko tualetas, trijų patalpų

EKSPLIKACIJA

ZONOS

L1	Takas su pakopomis (Mamuto laiptai)
A1	Lauko tualetas
MT	Mamutukų trasos
L3	Takas su pakopomis
L4	Remontuojami laiptai
MT	Mamutukų trasos
A2	Atliekų rūšiavimo bei šiukšlių išvežimo aikštelė
MT	Mamutukų trasos

PASTABOS:

1. Visus SKLYPO PLANO sprendinių ir ARCHITEKTŪRINIŲ sprendinių pakitimus derinti su projekto autoriumi ir užsakovu.
2. Užsakant naujus gaminius, konstrukcinius elementus, medžiagas, brėžiniuose nurodyti matmenys turi būti tikslinami vietoje darbo projekto metu, pagal esamą situaciją.
3. Žūrėti kartu su SP-K, S dalimis.
4. Medžių šaknų apsaugos zonose sudėtingose situacijose takų įrengimą numatyti be skaldos, tik su 20 cm atsijų (10 cm po šaknimis,10 cm virš šaknų). Išlėgini dangos aukštį derinti pagal esamą reljefą. Tako įrengimą tikslinti darbo projekto metu.
5. Objektų matmenys gali būti su 2% paklaida nuo originalių matmenų.
6. Naudojama koordinačių sistema LKS 94, naudojama aukščių sistema - LAS 09

DOKUMENTO ŽYMUO	Lapas	Lapas
23.64268-TP-SP.B-02	3	4