

Projekto nr. __AA2025-03-PP

**Objektas: GAVIO EŽERO PRITAIKYMAS LANKYMOI
TURISTŲ G. 30A, 30C, 30F, 30I, 26A, IGNALINA STATYBOS,
TURISTŲ G.30C IGNALINA LIEPTO REKONSTRAVIMO PROJEKTAS**

Objekto kategorija : _____ **Neypatingas statinys**
Statybos rūšis _____ **Nauja statyba, rekonstravimas**
Užsakovas: Ignalinos r. sav. administracija

Pareigos	Pavardė	Parašas	Projekto nr.	AA2025-03
			Objekto Nr.	03
Direkt.	Henrikas Štaudė			
SPV kv. at. A358	Henrikas Štaudė		Statybos rūšis	Nauja statyba, rekonstravimas
Arch.	Vladas Toliūnas			
Arch.	Dagnė Urbonaitė		Stadija	Priešprojektiniai pasiūlymai PP
			Dalis	BD, SP, SA
			Laida	0
			Data	2025-05

Projekto nr. __AA2025-03-PP

**Objektas: GAVIO EŽERO PRITAIKYMAS LANKYMOI
TURISTŲ G. 30A, 30C, 30F, 30I, 26A, IGNALINA STATYBOS,
TURISTŲ G.30C IGNALINA LIEPTO REKONSTRAVIMO PROJEKTAS**

Objekto kategorija : _____ **Neypatingas statinys**
Statybos rūšis _____ **Nauja statyba, rekonstravimas**
Užsakovas: _____ **Ignalinos r. sav. administracija**

PRIEŠPROJEKTINIŲ PASIŪLYMŲ SUDĖTIS

TOMAS	PROJEKTO DALIES PAVADINIMAS	ŽYMUO	PROJEKTUOTOJAS
1.	BENDROJI DALIS	BD	„UAB „ARCHARTELĖ“ ir partneriai Tel. (8-5) 2624453
2.	II (PATVIRTINTAS) VARIANTAS	SP, SA	

PV Henrikas Štaudė.

Atest. Nr. A358

PP DALIES DOKUMENTŲ SUDĖTIES ŽINIARAŠTIS

Dokumento žymuo	Lapų sk.	Laida	Dokumento pavadinimas	Pastabos
	1	0	PROJEKTO ANTRAŠTINIS LAPAS	
	1	0	PRIEŠPROJEKTINIŲ PASIŪLYMŲ SUDĖTIS	
AA2025-03-PP-BD-DŽ	1	0	PROJEKTO BD DOKUMENTŲ SUDĖTIES ŽINIARAŠTIS	
AA2025-02-PP-BD- AR	12	0	BENDRASIS AIŠKINAMASIS RAŠTAS	
AA2025-03-PP-SP-SA	16	0	PATVIRTINTO II VARIANTO BRĖŽINIAI	

PRRIEŠPROJEKTINIŲ PASIŪLYMŲ DALIES AIŠKINAMASIS RAŠTAS

TURINYS

1.	PRIEŠPROJEKTINIŲ PASIŪLYMŲ AIŠKINAMASIS RAŠTAS	2
2.	BENDRIEJI DUOMENYS	2
3.	PRIVALOMIEJI PRIEŠPROJEKTINIŲ PASIŪLYMO RENGIMO DOKUMENTAI.....	3
4.	BENDROSIOS DALIES PRIVALOMŲ NORMINIŲ DOKUMENTŲ, STATINIO PROJEKTUI RENGTI, SĄRAŠAS.....	3
5.	PROJEKTUOJAMO STATINIO STATYBOS VIETA.....	6
6.	TRUMPAS STATYBOS SKLYPO APRAŠYMAS	7
7.	PROJEKTUOJAMO PAVILJONO PATALPŲ SĄRAŠAS	9
8.	NUMATOMI PAVILJONO PATALPŲ INSOLIACIJOS IR APŠVIETIMO LYGIAI.....	10

0		2025-05				
Laida		Data		Laidos statusas ir keitimo pavadinimas (priežastis) (jei taikoma)		
Atestato Nr.	ARCHARTELĖ ir partneriai				GAVIO EŽERO PRITAIKYMAS LANKYMUĮ TURISTŲ G. 30A, 30C, 30F, 30I, 26A, IGNALINA STAYBOS IR TURISTŲ G.30C IGNALINA LIEPTO REKONSTRVIMO PROJEKTAS	
	Pareig.	Pavardė	Parašas	Data		
A358	S.P.V.	H.Štaudė		2025-05	GAVIO EŽERO PRITAIKYMAS LANKYMUĮ	
	Arch.	D.Urbonaitė		2025-05		
	Arch.	V.Toliūnas		2025-05	PRIEŠPROJEKTINIŲ PASIŪLYMŲ DALIES AIŠKINAMASIS RAŠTAS	
ETAPAS	Statytojas ir (arba) užsakovas:					
LT	IGNALINOS R. SAVIVALDYBĖS ADMINISTRACIJA					
					Lapas	Lapų
				1	12	

1. PRIEŠPROJEKTINIŲ PASIŪLYMŲ AIŠKINAMASIS RAŠTAS

OBJEKTAS: GAVIO EŽERO PRITAIKYMAS LANKYMOI TURISTŲ G. 30A, 30C, 30F, 30I, 26A, IGNALINA STATYBOS IR TURISTŲ G.30C IGNALINA LIEPTO REKONSTRAVIMO PROJEKTAS

STATYBOS RŪŠIS: NAUJA STATYBA, REKONSTRAVIMAS.

STATYTOJAS (UŽSAKOVAS): IGNALINOS RAJONO SAVIVALDYBĖS ADMINISTRACIJA

2. BENDRIEJI DUOMENYS

Statybos vieta:	Turistų g.30C, 30D, 30F, 32A, 26A Ignalinos r. sav.
Užsakovas	Ignalinos rajono savivaldybės administracija
Žemės sklypo, kadastro Nr.	4532-0006-210
Žemės sklypo kadastro Nr.	4532-0006-180
Žemės sklypo kadastro Nr.	4532-0006-186
Žemės sklypo kadastro Nr.	4532-0006-79
Žemės sklypo kadastro Nr.	4532-0006-185
Statybos rūšis:	Nauja statyba
Žemės sklypo pagrindinė naudojimo paskirtis	Kita

Laida	Data	Keitimų pavadinimas (priežastis)		
0	Projektas	Gavio ežero pritaikymas lankymui Turistų g. 30A, 30C, 30F, 30I, 26A Ignalinos m., statybos ir Turistų g.30C Ignalina, liepto rekonstravimo projektas	PRIEŠPROJEKTINIŲ PASIŪLYMŲ DALIES AIŠKINAMASIS RAŠTAS	
ETAPAS				Laida
PP				0
			Lapas	Lapų
			2	12

3. PRIVALOMIEJI PRIEŠPROJEKTINIŲ PASIŪLYMŲ RENGIMO DOKUMENTAI

- 3.1.1. Projektavimo užduotis sudaryta tarp UAB „ARCHARTELĖ ir partneriai“ ir užsakovo Ignalinos rajono savivaldybės administracija
- 3.1.2. Sklypų planai, 2006, 2012, 2014 m.
- 3.1.3. Ignalinos rajono Bendrasis planas.
- 3.1.4. Sutarties pasirašymo ir jos vykdymo metu galiojantys LR įstatymai, kiti galiojantys teisiniai ir projektavimo norminiai aktai: Statybos ir kiti įstatymai, reglamentuojantys statinio saugos ir paskirties reikalavimus, teisės aktai, reglamentuojantys esminius statinio reikalavimus ir statinio techninius parametrus, teritorijų planavimo ir normatyviniai statybos techniniai dokumentai, normatyviniai statinio saugos ir paskirties dokumentai.

4. BENDROSIOS DALIES PRIVALOMŲ NORMINIŲ DOKUMENTŲ, STATINIO PROJEKTUI RENGTI, SĄRAŠAS

Eil.Nr.	Dokumento numeris, žymuo	Dokumento pavadinimas
LR įstatymai		
1.	Nr.I-1240, 2018-05-01	LR Statybos įstatymas (aktuali redakcija nuo 2024-10-01)
2.	Nr.VIII-787,1998-06-16	LR Atliekų tvarkymo įstatymas (aktuali redakcija 2025-01-01)
3.	(ES) Nr.305/2011	Europos parlamento ir Tarybos reglamentas (aktuali redakcija nuo 2023-06-30)
4.	Nr.XIV-2788, 2024	LR Aplinkos apsaugos įstatymas (aktuali redakcija 2025-01-01)
5.	Nr.XIII-2166, 2020-07	LR specialiųjų žemės naudojimo sąlygų įstatymas (aktuali redakcija 2025-01-01)
6.	Nr.XIII-425, 2017-06-08	LR architektūros įstatymas (aktuali redakcija nuo 2024-05-01)
7.	Nr.VIII-1185, 1999-05-18	LR autorių teisių ir gretutinių teisių įstatymas (aktuali redakcija nuo 2024-05-01)
8.	Nr.VIII-1864, 2000-07-18	LR civilinis kodeksas (aktuali redakcija nuo 2025-01-15)
9.	Nr.I-1495, 2017-06-27	LR planuojamos ūkinės veiklos poveikio aplinkai vertinimo įstatymas (aktuali redakcija nuo 2023-06-23)
10.	Nr.I-301, 1993-11-09	LR saugomų teritorijų įstatymas (aktuali redakcija nuo 2024-07-01)
11.	Nr.I-1120, 1995-12-12	LR teritorijų planavimo įstatymas (aktuali redakcija nuo 2024-11-01)
12.	Nr.X-1241, 2007-06-28	LR želdynų įstatymas (aktuali redakcija nuo 2025-01-01)
13.	Nr.I-446, 1994-05-26	LR žemės įstatymas (aktuali redakcija nuo 2025-01-01)
14.	Nr.IX-1768, 2003-10-14	LR valstybinės darbo inspekcijos įstatymas (aktuali redakcija nuo 2024-07-01)
15.	Nr.IX-1672, 2003-07-01	LR darbuotojų saugos ir sveikatos įstatymas (aktuali redakcija nuo 2024-11-01)
Organizaciniai tvarkomieji statybos techniniai reglamentai		
1.	STR 1.01.02:2016	Normatyviniai statybos techniniai dokumentai

Laida	Data	Keitimų pavadinimas (priežastis)		
0	Projektas		PRIEŠPROJEKTINIŲ PASIŪLYMŲ DALIES AIŠKINAMASIS RAŠTAS	
ETAPAS	Gavio ežero pritaikymas lankymui Turistų g. 30A, 30C, 30F, 30I, 26A Ignalinos m., statybos ir Turistų g.30C Ignalina, liepto rekonstravimo projektas			Laida 0
PP			Lapas 3	Lapų 12

2.	STR 1.01.08:2002	Statinio statybos rūšys (aktuali redakcija nuo 2024-11-01)
3.	STR 1.01.03:2017	Statinių klasifikavimas (aktuali redakcija nuo 2024-12-12)
4.	STR 1.04.04:2017	Statinio projektavimas, projekto ekspertizė (aktuali redakcija nuo 2024-11-01)
5.	STR 1.06.01:2016	Statybos darbai. Statinio statybos priežiūra (aktuali redakcija nuo 2024-12-11)
6.	STR 1.12.06:2002	Statinio naudojimo paskirtis ir gyvavimo trukmė (aktuali redakcija nuo 2003-01-30)
7.	STR 1.05.01:2017	Statybą leidžiantys dokumentai. Statybos užbaigimas. Statybos stabdymas. Savavališkos statybos padarinių šalinimas. Statybos pagal neteisėtai išduotą statybą leidžiantį dokumentą padarinių šalinimas (aktuali redakcija nuo 2024-11-08)
8.	STR 1.03.01:2016	Statybiniai tyrimai. Statinio avarija (aktuali redakcija nuo 2023-04-12)

Statybos techniniai reglamentai ir kiti reglamentai

1.	STR 2.01.01(1):2005	Esminiai statinio reikalavimai. Mechaninis patvarumas ir pastovumas
2.	STR 2.01.01(2):1999	Esminiai statinio reikalavimai. Gaisrinė sauga (aktuali redakcija nuo 2002-10-05)
3.	STR 2.01.01(3):1999	Esminiai statinio reikalavimai. Higiena, sveikata, aplinkos apsauga (aktuali redakcija nuo 2002-11-09)
4.	STR 2.01.01(4):2008	Esminiai statinio reikalavimai. Naudojimo sauga
5.	STR 2.01.01(5):2008	Esminis statinio reikalavimas. Apsauga nuo triukšmo
6.	STR 2.01.01(6):2008	Esminis statinio reikalavimas. Energijos taupymas ir šilumos išsaugojimas
7.	STR 2.01.02:2016	Pastatų energinio naudingumo projektavimas ir sertifikavimas (aktuali redakcija nuo 2024-05-01)
8.	STR 2.01.06:2009	Statinių apsauga nuo žaibo. Išorinė statinių apsauga nuo žaibo
9.	STR 2.01.07:2003	Pastatų vidaus ir išorės aplinkos apsauga nuo triukšmo (aktuali redakcija nuo 2024-11-01)
10.	STR 2.01.10:2007	Išorinės tinkuojamos sudėtinės termoizoliacinės sistemos
11.	STR 2.01.11:2012	Išorinės vėdinamos termoizoliacinės sistemos
12.	STR 2.03.01:2019	Statinių prieinamumas (aktuali redakcija nuo 2023-06-09)
13.	STR 2.02.02:2004	Visuomeninės paskirties pastatai (aktuali redakcija nuo 2022-02-25)
14.	STR 2.04.01:2018	Pastatų atitvaros, sienos, stogai, langai ir išorinės įėjimo durys (aktuali redakcija nuo 2024-11-27)
15.	STR 2.05.03:2003	Statybinių konstrukcijų projektavimo pagrindai (aktuali redakcija nuo 2013-07-19)
16.	STR 2.05.13:2004	Statinių konstrukcijos. Grindys
17.	STR 2.06.04:2014	Gatvės ir vietinės reikšmės keliai. Bendrieji reikalavimai (aktuali redakcija nuo 2024-11-01)
18.	STR 2.05.09:2005	Mūrinių konstrukcijų projektavimas

Laida	Data	Keitimų pavadinimas (priežastis)		
0	Projektas	PRIEŠPROJEKTINIŲ PASIŪLYMŲ DALIES		Laida
ETAPAS	Gavio ežero pritaikymas lankymui Turistų g. 30A, 30C, 30F, 30I, 26A Ignalinos m., statybos ir Turistų g.30C Ignalina, liepto rekonstravimo projektas	AIŠKINAMASIS RAŠTAS		0
PP			Lapas	Lapų
			4	12

19.	STR 2.05.05:2005	Betoninių ir gelžbetoninių konstrukcijų projektavimas (aktuali redakcija nuo 2009-11-04)
Statybos taisyklės, rekomendacijos		
1.		Gaisrinės saugos pagrindiniai reikalavimai (patvirtinti Priešgaisrinės apsaugos ir gelbėjimo departamento prie Vidaus reikalų ministerijos direktoriaus 2010 m. gruodžio 7 d. Įsakymu Nr. 1-338) (aktuali redakcija nuo 2024-12-11)
2.		Bendrosios gaisrinės saugos taisyklės (Priešgaisrinės apsaugos ir gelbėjimo departamento prie Vidaus reikalų ministerijos direktoriaus 2010 m. liepos 27 d. Įsakymo Nr. 1-223 redakcija) (aktuali redakcija nuo 2025-01-01)
3.		Visuomeninių pastatų gaisrinės saugos taisyklės, 2011-01-17, Nr.1-14 (aktuali redakcija nuo 2024-11-01)
4.	LST 1516:2015	Statinio projektas. Bendrieji įforminimo reikalavimai
Aplinkos apsaugos normatyviniai dokumentai		
1.		Atskirųjų rekreacinės paskirties želdynų plotų normos (Patvirtinta Lietuvos Respublikos aplinkos ministro 2007 m. gruodžio 21 d. Įsakymu Nr. D1-694) (aktuali redakcija nuo 2024-12-06)
2.		Paviršinių nuotekų tvarkymo reglamentas (LR AM 2007-04-02 įsakymas Nr.D1-193) (aktuali redakcija nuo 2024-05-01)
3.		Dėl Lietuvos Respublikos aplinkos ministro 1999 m. liepos 14 d. Įsakymo nr. 217 „Dėl atliekų tvarkymo taisyklių“ pakeitimo (Žin., 2010, Nr.135-6910) (aktuali redakcija nuo 2024-12-12)
4.		Lietuvos Respublikos aplinkos ministro 2006 m. gruodžio 29 d. Įsakymas Nr. D1-637 „Dėl statybinių atliekų tvarkymo taisyklių patvirtinimo“ (aktuali redakcija nuo 2025-01-01)
5.		Ignalinos rajono savivaldybės atliekų tvarkymo taisyklės, patvirtintos 2025 m. 02-21, T-18
6.		Viešųjų atskirųjų želdynų plotų normų ir priklausomųjų želdynų plotų normų apskaičiavimo tvarkos aprašas, patvirtintas 2007 m. gruodžio 21 d. Lietuvos Respublikos aplinkos ministro įsakymu Nr. D1-694 (aktuali redakcija nuo 2024-12-06)
Higienos normos		
1.	HN 33:2011	Triukšmo ribiniai dydžiai gyvenamosios ir visuomeninės paskirties pastatuose bei jų aplinkoje (aktuali redakcija nuo 2018-02-14)
2.	HN 50:2003	Visą žmogaus kūną veikianti vibracija: didžiausi leidžiami dydžiai ir matavimo reikalavimai gyvenamuosiuose ir visuomeniniuose pastatuose (aktuali redakcija nuo 2017-05-01)
3.	HN 98-2014	Natūralus ir dirbtinis darbo vietų apšvietimas, LR SAM įsakymas 2000-05-24, Nr.277 (aktuali redakcija nuo 2014-11-01)
4.	HN 42-2009	Gyvenamųjų ir visuomeninių pastatų patalpų mikroklimatas, LR SAM įsakymas 2009-12-29, Nr.V-1081
5.		Krovinių kėlimo rankomis bendrieji nuostatai, LR SAM įsakymas 1998-09-03, Nr.134/493
Laida	Data	Keitimų pavadinimas (priežastis)
0	Projektas	PRIEŠPROJEKTINIŲ PASIŪLYMŲ DALIES AIŠKINAMASIS RAŠTAS
ETAPAS	Gavio ežero pritaikymas lankymui Turistų g. 30A, 30C, 30F, 30I, 26A Ignalinos m., statybos ir Turistų g.30C Ignalina, liepto rekonstravimo projektas	Laida 0
PP		Lapas 5 Lapų 12

6.	Darboviečių įrengimo statybvietėse nuostatai, LR SADM įsakymas 2008-01-15, Nr.A1-22/D1-34
----	---

PASTABA: Nustojus galioti nurodytiems dokumentams, galioja juos keičiantys.

PP dalis parengta vadovaujantis šiomis kompiuterinėmis programomis:

1. PĮ WIN XP Pro, OEM;
2. PĮ Office Basic 2003, OEM;
3. PĮ NAV 2007, OEM;
4. PĮ AutoCAD LT 2008;
5. PĮ Adobe photoshop cs3 10;
6. PĮ AutoCAD Architecture 2008.

Ir Lietuvos standartu LST 1516 „statinio projektas. Bendrieji įforminimo reikalavimai“.

5. PROJEKTUOJAMO STATINIO STATYBOS VIETA

5.1. STATYBOS VIETA, STATYBOS RŪŠIS, STATINIO PASKIRTIS, STATINIO KATEGORIJA
Gavio ežero pritaikymas lankymui ir liepto rekonstravimas numatomi statyti Turistų g.30A, 30C, 30F, 30I, 26A Ignalinos r. sav., Ignalinos mieste.

Projektuojamni rekreacinės paskirties mažosios architektūros statiniai, lieptas ir paviljonas.

Projektuojamas Neypatingasis statinys.

Priešprojektiniai pasiūlymai atlikti vadovaujantis:

Ignalinos r. sav. Bendruoju planu;

Priešprojektinių pasiūlymų rengimo užduotis.

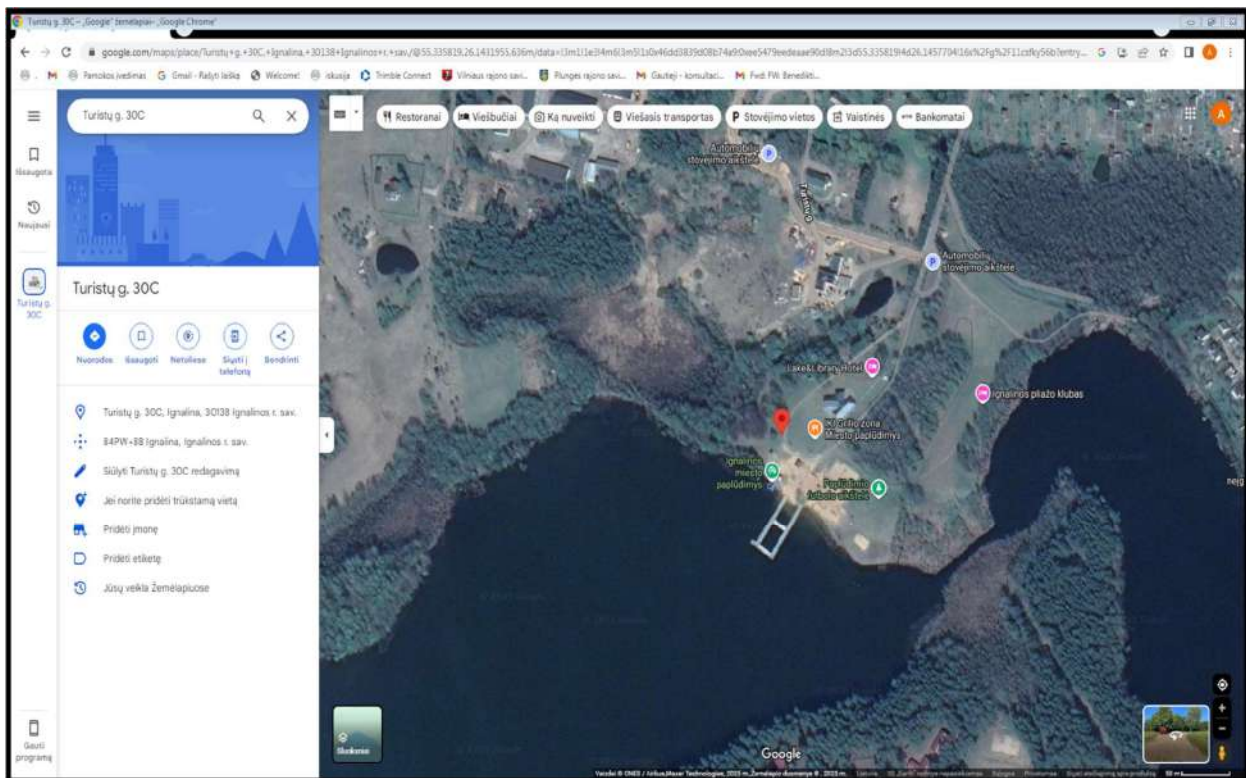

Ištrauka iš Google Maps.lt žemėlapis

Laida	Data	Keitimų pavadinimas (priežastis)	Priešprojektinių pasiūlymų dalies aiškinamasis raštas		Laida
0	Projektas				0
ETAPAS	Gavio ežero pritaikymas lankymui Turistų g. 30A, 30C, 30F, 30I, 26A Ignalinos m., statybos ir Turistų g.30C Ignalina, liepto rekonstravimo projektas				
PP				Lapas	Lapų
				6	12

5.2. FUNKCINĖ PASKIRTIS

Projektuojami rekreacinės paskirties mažosios architektūros statiniai: paviljonas, rekonstruojamas lieptas, transformuojama prekybos vieta su informacijos ir poilsio funkcija, įrengiami takai, parkingas sporto aikštelės, kubilas, terasos, vaikų žaidimo įranga, plažai su poilsio terasomis persirengimo kabinos, suolai, šiukšlinės.

5.3. RYŠYS SU GRETIMU UŽSTATYMU

Įvažiavimas ir išvažiavimas į sklypus esamas iš Turistų gatvės.
Gretimybėse Kitos paskirties žemės sklypai ir Gavio ir Gavaičio ežerai.

5.4. VIETOS CHARAKTERĮ FORMUOJANTYS ELEMENTAI

Sklypo reljefas yra santykinai lygus. Sklype pastatų nėra. Gretimybių teritorija užstatyta pavieniais pastatais.

5.5. PĖSČIŲJŲ, DVIRATININKŲ TAKAI, KITA INFRASTRUKTŪRA.

Prie projektuojamos vietos įrengti šaligatviai pėstiesiems ir dviratininkams. Pravažiavimo gatvės lygis vienodas su esamo sklypo lygiu.

5.6. ŽELDINIŲ VERTINIMAS

Šiuo metu sklypuose yra lapuočių medžių, visi jie išsaugojami.

5.7. SKLYPE ESANTYS STATINIAI

Sklype Turistų g.30C yra fiksuotas lieptas, kuris šiuo projektu rekonstruojamas. Kitų statinių sklypuose nėra.

6. TRUMPAS STATYBOS SKLYPO APRAŠYMAS

Žemės sklypuose Turistų g.30A, 30C, 30F, 30I, 26A mažosios architektūros statiniai, paviljonas ir liepto rekonstravimas projektuojami, įkomponuojant juos į natūralų esamą reljefą.

Įvažiavimas ir išvažiavimas į sklypus numatomas vienas nuo Turistų gatvės sklypų šiaurėje. Įvažiavimo ir išvažiavimo kelio plotis – 6,00 m., numatant kietą dangą (asfaltbetonio).

Sklypuose projektuojamos trys automobilių stovėjimo aikštelės, kuriose talpinami 85 automobiliai. Joms numatytos betoninių trinkelų ir PVC korio dangos.

Visi įėjimai į projektuojamą teritoriją pritaikyti žmonėms su negalia.

Prie gatvės ir įvažiavimo numatyti nuožulnūs bortai iletsti iki gatvės dangos, pasėjama veja.

Planuojant sklypų užstatymą, apželdinimą, projektiniai sprendiniai turi padėti išvengti smurto ir vandalizmo namo gyventojų ir turto atžvilgiu (teritorijos apšvietimas, prieigų apžvelgiamumas, aptvėrimas, stebėjimo kameros ir kitos priemonės).

6.1. SKLYPE ESANTYS INŽINERINIAI TINKLAI IR ĮRENGINIAI

Sklypuose įrengiamas pėsčiųjų tako apšvietimas pagal Kilnojamąjį elektro energetikos objektų ir įrenginių įrengimo projektą, parengtą 2022 m. Pagal jį apšvietimo tinklai pajungiami nuo esamų apšvietimo tinklų, esamo atramos (LKS koordinatės 636309.52; 6135867.29). Prie atramos turi būti įrengtas įžeminimo kontūras, kurio varža ne daugiau kaip 10Ω.

Lauko vandentiekio ir buitinių nuotekų tinklai projektuojami atskiru projektu.

Laida	Data	Keitimų pavadinimas (priežastis)			
0	Projektas		PRIEŠPROJEKTINIŲ PASIŪLYMŲ DALIES		Laida
ETAPAS	Gavio ežero pritaikymas lankymui Turistų g. 30A, 30C, 30F, 30I, 26A Ignalinos m., statybos ir Turistų g.30C Ignalina, liepto rekonstravimo projektas		AIŠKINAMASIS RAŠTAS		0
PP				Lapas	Lapų
				7	12

6.3. TERITORIJOS VERTIKALUS PLANAVIMAS IR VANDENS NUVEDIMAS.

Projektuojamų sklypų dalies paviršių lygiai nekeičiami. Sklypo reljefas keičiamas minimaliai, išlyginant sklypą, formuojant nuolydžius lietaus vandens nutekėjimui nuo sklypo kietųjų dangų, surenkant ir įgerdinant lietaus nuotekas sklypo teritorijoje.

Statiniai projektuojami prisitaikant prie esamos, susiformavusios reljefo struktūros.

7. PROJEKTUOJAMŲ STATINIŲ APIBŪDINIMAS

Žemės sklypuose Turistų g, 30A, 30C, 30F, 30I, 26A projektuojama:

1.Prekybos-informaciniai-parodų-poilsio universalus transformuojamas įrenginys;

2.Automobilių parkavimo vietos-85 vnt.;

3.Paviljonas (aplūdimio aptarnavimo infrastruktūros pastatas), kuriame

A-administracijos-gelbėtojų patalpa;

B-inventoriaus nuomos punktas;

C-medicinos punktas;

D-WC;

E-dušai;

4.Vaikų žaidimo aikštelė;

5.Paplūdimio tinklinio aikštelė;

6.Paplūdimio futbolo aikštelė;

7.Tinklinio aikštelė;

8.Krepšinio aikštelė;

9.Persirengimo vietos;

10. Žiūrovų vietos;

11.Pirtis su kubilu;

12.Vaikų pliažas „Varlinukas“;

13.Šeimų pliažas;

14.Lieptas-bokštelis, aukštis: 5,50 m., 420m² rekonstruojamas;

15.Aktyvaus poilsio pliažas;

16.Poilsiautojų su gyvūnais pliažas;

17.Pasivaikščiavimo takas;

18.Grilio-piknikų vietos;

19.Šeimų pliažo tiltukas;

20.Žmonių su negalia prieiga prie pliažo;

21.Treniruokliai (perkeliami esantys)-5 vnt.

Projektuojami dangų plotai:

Takas-kompozito lentų danga, S=2357,10 m²;

Takas (esamas)- granito atsijų danga, S=2124,32 m²;

Takas-trinklelių danga, S=1062,30 m²;

Parkavimo vietos-PVC korio danga, S=1062,50 m²;

Sporto aikštelės- lietos gymos danga, S=367,00 m²;

Vejos plotas, S=17515,56 m²;

Plauto smėlio dangos, S=9009 m²;

Švietuvai;

Akustinės sienutės;

Dviračių stovai.

Žemės sklype Turistų g.30, projektuojamas paviljonas: vieno aukšto, h = 3,70 m.

Laida	Data	Keitimų pavadinimas (priežastis)		
0	Projektas	PRIEŠPROJEKTINIŲ PASIŪLYMŲ DALIES AIŠKINAMASIS RAŠTAS		Laida
ETAPAS	Gavio ežero pritaikymas lankymui Turistų g. 30A, 30C, 30F, 30I, 26A Ignalinos m., statybos ir Turistų g.30C Ignalina, liepto rekonstravimo projektas			0
PP			Lapas	Lapų
			8	12

PROJEKTUOJAMO PAVILJONO PATALPŲ SĄRAŠAS

<i>Patalpos Nr.</i>	<i>Patalpos pavadinimas</i>	<i>Patalpos plotas m²</i>
101	Info centras	22,80
102	Patalpa	40,75
103	Tambūras	4,40
104	Tualetas	5,70
105	Dušas	8,85
106	Tambūras	4,40
107	Tualetas	5,90
108	Dušas	8,80
109	Tech. pat.: el. skydinė	6,45
110	Tech. pat.: vand. įvadas	6,50
111	Patalpa	26,80
Viso:		141,35

7.1. PROJEKTUOJAMO PAVILJONO APIBŪDINIMAS

Suprojektuotas vieno aukšto pastatas skirtas paslaugų paskirčiai.

Projektuojama:

I a.Info centras, dvi patalpos, du tambūrai, du tualetai pritaikyti žmonėms su negalia, du dušai, dvi techninės patalpos – plotas: 141,35 m².

Pastato grindys suprojektuotos viename lygyje.

Pastato aukštis iki stogo viršaus – 3,70 m. Ant stogo įrengiama eksploatuojama terasa su pinto cinkuoto troso tinklo turėklais. Terasa skirta papildinio lankytajams.

Visos patalpos pritaikytos žmonėms su negalia. Į visas patalpas galima patekti ŽN, lauko durų plotis – 1,10 m.

Pastato projektiniai sprendiniai turi padėti išvengti smurto ir vandalizmo pastato darbuotojų ir gyventojų atžvilgiu (įėjimų apšvietimas, prieigų apžvelgiamumas iš pastato vidaus, patikimos langų, durų konstrukcijos ir spynos, apsauginė signalizacija it kt.).

7.2. PASTATO TIPAS

Priešprojektiniai pasiūlymai parengti Paviljonui: pamatai – gręžtiniai arba juostiniai. Pastato sienos plytų arba blokelių mūro, dengtos kompozito lentų danga rudai pilkos spalvos RAL7006. Stogas – sutapdintas kompozito lentų dangos, rudai pilkos spalvos RAL7006.

Langai, vitrinos ir durys – aliuminio rėmas, dvigubas stiklo paketas, spalva tamsiai pilka RAL7022. Kolonos, turėklai, palangės skardos, metalo gaminių tamsiai pilkai rudos spalvos RAL7022. Terasa kompozito lentų tamsiai pilkai rudos spalvos RAL7006. Tento stovas metalinis tamsiai pilkos spalvos RAL7022. Tentas PVC audinys baltos spalvos RAL9016. Turėklų užpildas cinkuoto pinto troso užpildas natūralios cinko spalvos.

7.3. PASTATO KONSTRUKCINĖ SCHEMA.

Pastato pagrindinės krūvį laikančios konstrukcijos yra juostiniai arba gręžtiniai pamatai, mūro, metalinių kolonų ir santvarų karkasas, išilginės ir skersinės sienos ($U \leq 0,12 (W/m^2.K)$), sutapdintas eksploatuojamas stogas ($U \leq 0,10 (W/m^2.K)$).

Pastato standumą ir pastovumą užtikrina pamatai, sienos, pertvaros ir perdenginio konstrukcijos.

Laida	Data	Keitimų pavadinimas (priežastis)		
0	Projektas	PRIEŠPROJEKTINIŲ PASIŪLYMŲ DALIES AIŠKINAMASIS RAŠTAS		Laida
ETAPAS	Gavio ežero pritaikymas lankymui Turistų g. 30A, 30C, 30F, 30I, 26A Ignalinos m., statybos ir Turistų g.30C Ignalina, liepto rekonstravimo projektas			0
PP			Lapas	Lapų
			9	12

7.4. PASTATO APDAILA, LANGAI, DURYS.

Lauko apdaila:

Pastato fasadai: cokolis dengiamas dekoratyvine plokšte tamsiai pilkai rudos spalvos RAL7022.

Sienos: dengiamos dengiamas kompozito lentų danga tamsiai pilkai rudos spalvos RAL7006.

Kolonos, turėklai, palangės – skarda, metalo gaminiai spalva tamsiai pilkai ruda RAL7022.

Langų, vitrinų ir durų rėmai aliuminio profilio– tamsiai pilkos spalvos RAL7022.

Stogo danga: kompozito lentų danga – rudai pilkos spalvos RAL7006.

Terasa- kompozito lentos tamsiai pilkai rudos spalvos RAL7006.

Langai:

Langai – aliuminio rėmas, įstiklinti dvikameriniu stiklo paketu su selektyviniu (energetiniu) stiklu.

Languose iki grindų numatyti nuo apačios saugų stiklą (grūdintą) $h = 0,9m$. ($U \leq 1,0W/m^2K$)

Langų garso izoliavimo rodiklis turi atitikti 3 klasės (pagal LST 1514:1998, A priedą) reikalavimus – 35 iki 39 D b. Rekomenduojama langai su išbaigta gamykline apdaila RAL7016;

Durys:

Rekomenduojama statyti išorės duris sustiprintos konstrukcijos su staktomis ir varčių rėmais iš aliuminio profilio, dvigubas stiklo paketas –grūdinto stiklo ($U \leq 1,0W/m^2K$).

Rėmo spalva: RAL7013.

8. NUMATOMI PAVILJONO PATALPŲ INSOLIACIJOS IR APŠVIETIMO LYGIAI

Higienos, sveikatos ir aplinkos apsaugos reikalavimai pastate turi atitikti STR 2.01.01(3):1999 nuostatas. Pastate užtikrinamos normalios sąlygos lankytojams/darbuotojams: užtikrinamas geriamos kokybės vandens tiekimas, nuotekų šalinimas, patalpų šildymas, vėdinimas, natūralus ir dirbtinis apšvietimas. Mažiausios natūralios apšvietos koeficientų reikšmės, priklausomai nuo patalpų paskirties, atitinka HN 98-2000 „Natūralus ir dirbtinis darbo vietų apšvietimas. Apšvietos ribinės vertės ir bendrieji matavimo reikalavimai“.

Dirbtinės, lx, ir natūralios, NAK, %, apšvietos mažiausios ribinės vertės (viešųjų pastatų darbo vietų A-F grupės regos darbams)

Regos darbų charakteristika	Mažiausio matomo objekto dydis, mm	Regos darbų grupė	Regos darbų pogrupis	Regos darbų santykinė trukmė nukreipus žvilgsnį į darbo paviršių, darbo pamainos laiko, %	Dirbtinis apšvietimas	Natūralus apšvietimas, NAK, %	
					darbo paviršiaus bendro apšvietimo apšvieta, lx	viršutinis arba šoninis	šoninis
Vidutiniškai tikslūs	Daugiau	C	1	ne mažiau kaip 70	150	2,0	0,5
	kaip 0,50		2	mažiau kaip 70	100	2,0	0,5
Pastato patalpos							
Info centras	Daugiau kaip 0,50	C	1	ne mažiau kaip 70	150	2,0	-
Patalpa	Daugiau kaip 0,50	C	1	ne mažiau kaip 70	150	-	-
Tambūras	Daugiau kaip 0,50	C	2	mažiau kaip 70	100	-	-

Laida	Data	Keitimų pavadinimas (priežastis)		
0	Projektas	PRIEŠPROJEKTINIŲ PASIŪLYMŲ DALIES AIŠKINAMASIS RAŠTAS		
ETAPAS	Gavio ežero pritaikymas lankymui Turistų g. 30A, 30C, 30F, 30I, 26A Ignalinos m., statybos ir Turistų g.30C Ignalina, liepto rekonstravimo projektas			Laida 0
PP				Lapas 10
				Lapų 12

Tualetas	Daugiau kaip 0,50	C	2	mažiau kaip 70	100	-	-
Dušas	Daugiau kaip 0,50	C	2	mažiau kaip 70	100	-	-
Tambūras	Daugiau kaip 0,50	C	2	mažiau kaip 70	100	-	-
Tualetas	Daugiau kaip 0,50	C	2	mažiau kaip 70	100	-	-
Dušas	Daugiau kaip 0,50	C	2	mažiau kaip 70	100	-	-
Techninė patalpa	Daugiau kaip 0,50	C	1	mažiau kaip 70	150	-	-
Techninė patalpa	Daugiau kaip 0,50	C	2	mažiau kaip 70	100	-	-
Patalpa	Daugiau kaip 0,50	C	1	mažiau kaip 70	150	2,0	-

8.1. PATALPŲ INSOLIACIJA

Projektuojamų patalpų insoliacijos reikalavimai yra šie: bent dviejuose patalpose kovo 22 d. arba rugsėjo 22 d. insoliacijos trukmė turi būti ne trumpesnė kaip 2,5 valandos. Per šią trukmę tiesioginių saulės spindulių kritimo kampai turi būti ne mažesni kaip: vertikalus kampas - 6° (kampas, kurį sudaro saulės spindulys su horizontaliu paviršiumi, esančiu išorinės sienos įstiklinto paviršiaus apatinės dalies lygyje); horizontalus kampas - 20° (kampas, kurį sudaro saulės spindulys su išorinės sienos įstiklintu paviršiumi).

9.1. REKONSTRUOJAMO LIEPTO SU BOKŠTELIU APIBŪDINIMAS

Rekonstruojamas esamas lieptas.

Projektuojama:

Lieptas su pandusu kylančiu į bokštelį skirtas šuoliams į vandenį ir lankytojų apžvalgai.

Bokštelio viršutinės terasos aukštis 5,50m. Projektuojama apžvalgos terasa su pinto cinkuoto tros tinklo turėklais. Terasa skirta paplūdimio lankytojams.

Pastatas pritaikytas žmonėms su negalia.

Pastato projektiniai sprendiniai turi padėti išvengti smurto ir vandalizmo pastato lankytojų atžvilgiu (priėjimų apšvietimas, prieigų apžvelgiamumas, patikimos konstrukcijos, apsauginė tvorelė it kt.).

9.2. PASTATO TIPAS

Priešprojektiniai pasiūlymai parengti liepto rekonstravimui: pamatai – gręžtiniai. Statinio karkasas metalo profilių konstrukcija, lieptas dengtas kompozito lentų danga rudai pilkos spalvos RAL7006.

Kolonos, turėklai, metalo gaminių tamsiai pilkai rudos spalvos RAL7022. Terasa kompozito lentų tamsiai pilkai rudos spalvos RAL7006. Turėklų užpildas cinkuoto pinto tros užpildas naturalios cinko spalvos.

9.3. PASTATO KONSTRUKCINĖ SCHEMA.

Pastato pagrindinės krūvį laikančios konstrukcijos yra gręžtiniai pamatai, metalinių kolonų ir santvarų karkasas.

Pastato standumą ir pastovumą užtikrina pamatai, kolonos ir perdenginio konstrukcijos.

10.1. PROJEKTUOJAMO TRANSFORMUOJAMO PREKYBOS MODULIO APIBŪDINIMAS

Projektuojama:

Laida	Data	Keitimų pavadinimas (priežastis)		
0	Projektas		PRIEŠPROJEKTINIŲ PASIŪLYMŲ DALIES AIŠKINAMASIS RAŠTAS	Laida 0
ETAPAS	Gavio ežero pritaikymas lankymui Turistų g. 30A, 30C, 30F, 30I, 26A Ignalinos m., statybos ir Turistų g.30C Ignalina, liepto rekonstravimo projektas			Lapas 11
PP				Lapų 12

Transformuojamas prekybos modulis skirtas prekybai. Prekybai nevykstant, šoninės sienelės uždaromos ir modulis naudojamas paplūdimio lankytojų poilsiui: suoliukas su stogeliu nuo kritulių ir apšvietimu tamsiu paros metu. Vertikalios plokštumos skirtos informacijai, reklamai, meno darbų ekspozicijai. Įrenginio aukštis 3,10m. Plotis 3,0 m. Numatyta įrenginio pasukimo galimybė: prekybai – lygiagrečiai takui, poilsiui - statmenai takui. Projektuojamas LED apšvietimas su saulės kolektoriais.

10.2. PROJEKTUOJAMŲ MAŽOSIOS ARCHITEKTŪROS ĮRANGOS APIBŪDINIMAS

Projektuojama:

Šeimų paplūdimyje lankytojų patogumui projektuojamos terasos poilsiui ir tiltelis. Terasos ir tiltelis dengti kompozito lentų danga.

Šalia paplūdimio su gyvūnais numatytas kubilas su terasa ir persirengimo vieta. Grilio mėgėjams ir norintiems pavalgyti numatomi patvarūs antivandaliniai suolai su stalais iš betono ir kompozito gaminių. Paplūdimio lankytojų patogumui numatytos persirengimo kabinos, šiukšlinės ir dviračių stovai. Visoje teritorijoje turi būti įrengta vieninga vizualinė informacinė sistema.

10.3. PROJEKTUOJAMŲ SPORTO AIKŠTELIŲ APIBŪDINIMAS

Projektuojama:

Aktyvaus poilsio zonoje, šalia esamos paplūdimio futbolo aikštelės, numatoma įrengti paplūdimio tinklinio aikštelę, tinklinio aikštelę su lietos gumos danga ir pusinę krepšinio aikštelę su lietos gumos pagrindu.

Esami treniruokliai perkeliama prie sporto aikštelių, papildant aktyviam sportui skirtą zoną treniruoklių funkcija.

Pareigos	Vardas,pavardė	Atestato Nr.	Parašas	Data
Projekto vadovas	H. Štaudė	A358		2025-05

Laida	Data	Keitimų pavadinimas (priežastis)		
0	Projektas	PRIEŠPROJEKTINIŲ PASIŪLYMŲ DALIES AIŠKINAMASIS RAŠTAS		Laida
ETAPAS	Gavio ežero pritaikymas lankymui Turistų g. 30A, 30C, 30F, 30I, 26A Ignalinos m., statybos ir Turistų g.30C Ignalina, liepto rekonstravimo projektas			0
PP			Lapas	Lapų
			12	12

TURINYS

LAPAS	PAVADINIMAS	PASTABOS
SA - 1	Bendrieji duomenys	
SA- 2	Sklypo planas M 1:500	
SA - 3	Pavilijonas. I aukšto planas M 1:200	
SA - 4	Pavilijonas. Stogo planas M 1:200	
SA - 5	Pavilijonas. Pjūvis 1-1 M 1:200	
SA - 6	Pavilijonas. Fasadas A-B M 1:200	
SA - 7	Pavilijonas. Fasadas B-A M 1:200	
SA - 8	Pavilijonas. Fasadas 1-11 M 1:200	
SA - 9	Pavilijonas. Fasada 11-1 M 1:200	
SA - 10	Pavilijonas. Fasadų apdailos lentelė	
SA - 11	Pavilijonas. Vizualizacija 01	
SA - 12	Pavilijonas. Vizualizacija 02	
SA - 13	Lieptas su bokšteliu. Planas. M 1:200	
SA - 14	Lieptas su bokšteliu. Pjūvis. M 1:200	
SA - 15	Lieptas su bokšteliu. Išklotinė. M 1:200	
SA - 16	Transformuojamas prekybos modulis. Planas, išklotinės. M 1:25	

TECHNO - EKONOMINIAI RODIKLIAI

PAVADINIMAS	MATO VIEN.	PROJEKTUOJAMA
SKLYPO TURISTŲ G.30C IGNALINA PLOTAS	kv.m.	8806
SKLYPO TURISTŲ G.30D IGNALINA PLOTAS	kv.m.	24899
SKLYPO TURISTŲ G.30F IGNALINA PLOTAS	kv.m.	11339
SKLYPO TURISTŲ G.32A IGNALINA PLOTAS	kv.m.	45430
SKLYPO TURISTŲ G.26A IGNALINA PLOTAS	kv.m.	12254
KIETŲ DANGŲ PLOTAS	kv.m.	5911
VEJOS PLOTAS	kv.m.	18578
PAPLŪDINMIO SMĖLIO DANGOS PLOTAS	kv.m.	9009
PAVILIJONAS		
PASTATO BENDRASIS PLOTAS	kv.m.	141,35
PASTATO TŪRIS	kūb. m.	544
PASTATO AUKŠTIS	m.	3,85
LIEPTAS SU BOKŠTELIU	kv.m.	420
PASTATO AUKŠTIS	m.	5,50
PARKINGAS	vietu sk.	85

0	2025-05	Statybos leidimui (konkursui) ir statybai						
LAIDA	IŠLEIDIMO DATA	LAIDOS STATUSAS IR KEITIMO PAVADINIMAS (PRIEŽASTIS) (JEI TAIKOMA)						
KVALIF. PATVIR. DOK. NR.	ARCHartelė ir partneriai				STATINIO PROJEKTO PAVADINIMAS: GAVIO EŽERO PRITAIKYMAS LANKYMUI TURISTŲ G. 30A, 30C, 30F, 30I, 26A IGNALINA STATYBOS, TURISTŲ G.30C IGNALINA LIEPTO REKONSTRAVIMO PROJEKTAS			
A358	S.P.V.	H. Štaudė		2025-05	STATINIO NUMERIS IR PAVADINIMAS: GAVIO EŽERO PRITAIKYMAS LANKYMUI			
	Arch.	V. Toliūnas		2025-05				
	Arch.	D. Urbonaitė		2025-05	DOKUMENTO PAVADINIMAS: BENDRIEJI DUOMENYS			
LT	STATYTOJAS/UŽSAKOVAS: IGNALINOS R. SAVIVALDYBĖS ADMINISTRACIJA				DOKUMENTO ŽYMUO: AA2025-03-PP		LAPAS	LAPŲ
							1	16

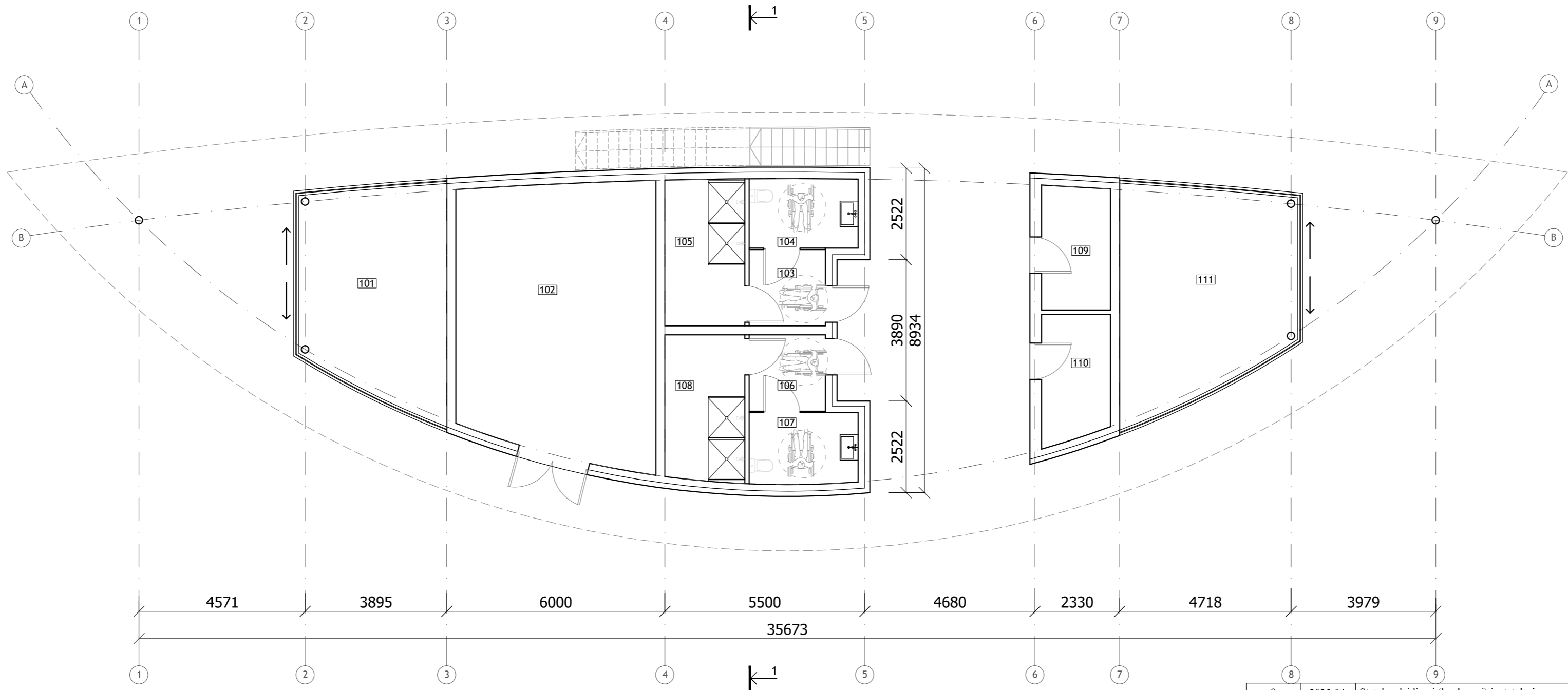

PAT. NR	EKSPLIKACIJA	PLOTAS (m²)
101	INFO CENTRAS	22.80
102	PATALPA	40.75
103	TAMBURAS	4.40
104	TUALETAS	5.70
105	DUŠAS	8.85
106	TAMBURAS	4.40
107	TUALETAS	5.90
108	DUŠAS	8.80
109	TECH. PAT.: EL. SK.	6.45
110	TECH. PAT.: VAND. IVAD.	6.50
111	PATALPA	26.80
VISO:		141.35

0	2025-04	Statybos leidimui (konkursui) ir statybai				
LAIDA	ISLEIDIMO DATA	LAIDOS STATUSAS IR KEITIMO PAVADINIMAS (PRIEŽASTIS) (JEI TAIKOMA)				
KVALIF. PATVIR. DOK. NR.	ARCHartelė partneriai					STATINIO PROJEKTO PAVADINIMAS: GAVIO EŽERO PRITAIKYMAS LANKYMUI TURISTŲ G.30A, 30C, 30F, 30I, 26A IGNALINA STATYBOS, TURISTŲ G.30C IGNALINA LIEPTO REKONSTRAVIMO PROJEKTAS
A358	S.P.V.	H. Štaudė		2025-05	STATINIO NUMERIS IR PAVADINIMAS:	
	Arch.	H. Štaudė		2025-05	PAVILIJONAS	
	Arch.	V. Toliūnas		2025-05	DOKUMENTO PAVADINIMAS:	
					PAVILJONO PIRMO AUKŠTO PLANAS	
LT	STATYTOJAS/UŽSAKOVAS: IGNALINOS R. SAV. ADMINISTRACIJA				DOKUMENTO ZYMUO: AA2025-03-PP	
					LAPAS	LAPŲ
					3	16

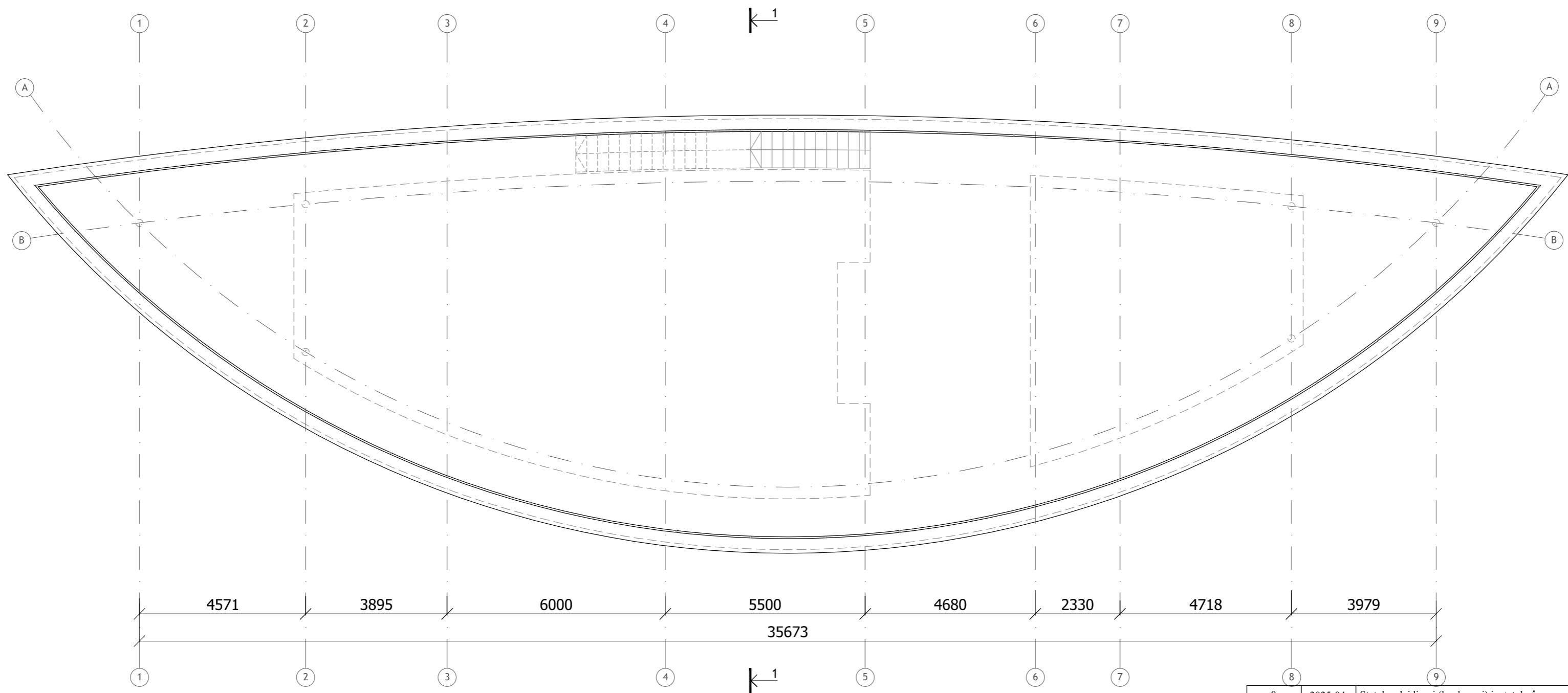

0	2025-04	Statybos leidimui (konkursui) ir statyba				
LAIDA	ISLEIDIMO DATA	LAIDOS STATUSAS IR KEITIMO PAVADINIMAS (PRIEŽASTIS) (JEI TAIKOMA)				
KVALIF. PATVIR. DOK. NR.	ARCHartelė partneriai			STATINIO PROJEKTO PAVADINIMAS: GAVIO EŽERO PRITAIKYMAS LANKYMUI TURISTŲ G.30A, 30C, 30F, 30I, 26A IGNALINA STATYBOS, TURISTŲ G.30C IGNALINA LIEPTO REKONSTRAVIMO PROJEKTAS		
A358	S.P.V.	H. Štaudė		2025-05	STATINIO NUMERIS IR PAVADINIMAS:	
	Arch.	H. Štaudė		2025-05	PAVILIJONAS	
	Arch.	V. Toliūnas		2025-05	DOKUMENTO PAVADINIMAS:	
					PAVILJONO STOGO PLANAS	
LT	STATYTOJAS/UŽSAKOVAS: IGNALINOS R. SAV. ADMINISTRACIJA			DOKUMENTO ŽYMUO: AA2025-03-PP		
					LAPAS	
					LAPŲ	
					4	
					16	

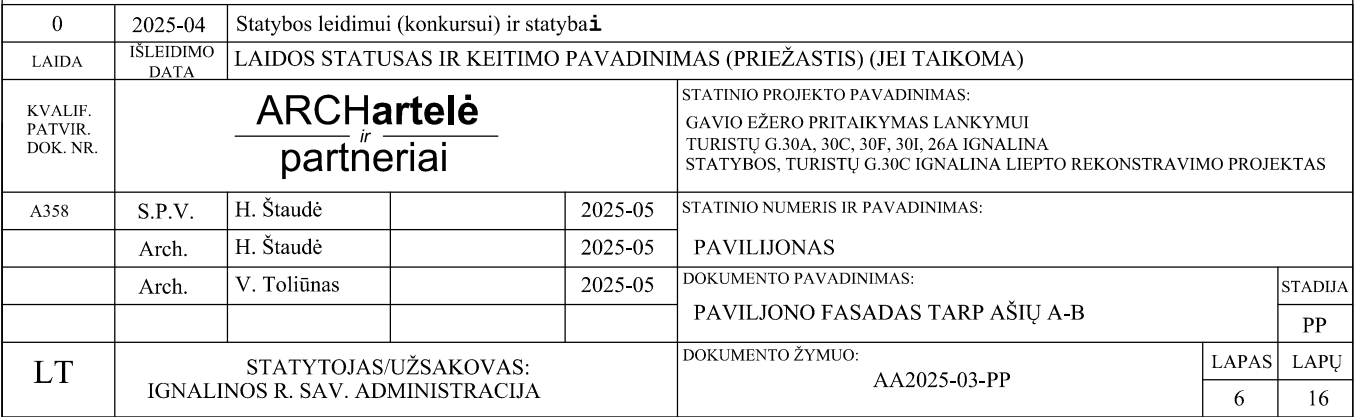

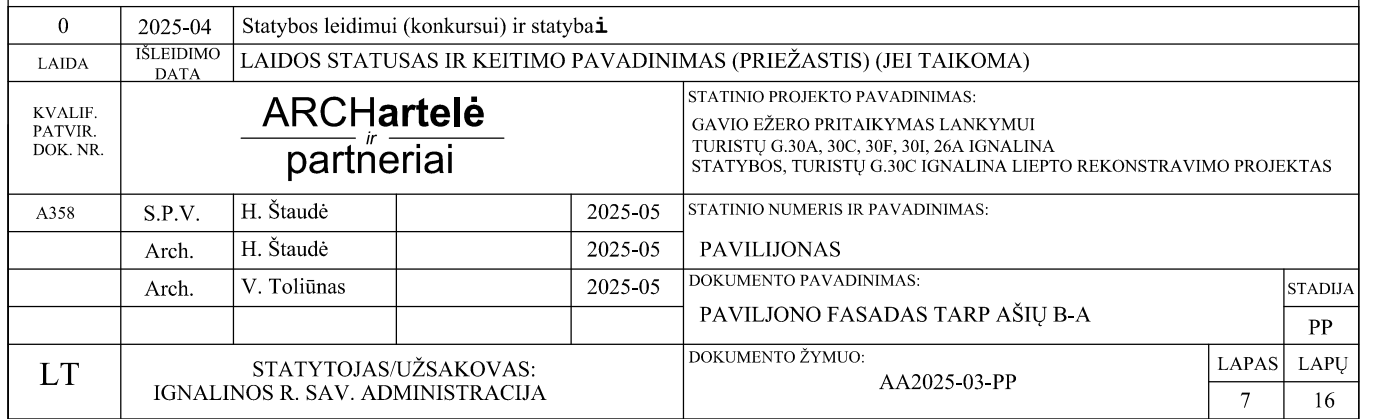

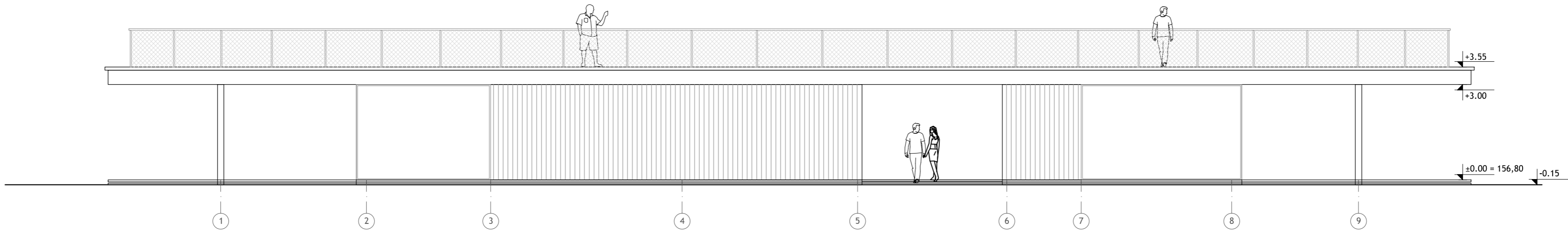

0	2025-04	Statybos leidimui (konkursui) ir statyba1			
LAIDA	IŠLEIDIMO DATA	LAIDOS STATUSAS IR KEITIMO PAVADINIMAS (PRIEŽASTIS) (JEI TAIKOMA)			
KVALIF. PATVIR. DOK. NR.	ARCHartelė partneriai				STATINIO PROJEKTO PAVADINIMAS: GAVIO EŽERO PRITAIKYMAS LANKYMOI TURISTŲ G.30A, 30C, 30F, 30I, 26A IGNALINA STATYBOS, TURISTŲ G.30C IGNALINA LIEPTO REKONSTRAVIMO PROJEKTAS
A358	S.P.V.	H. Štaudė		2025-05	STATINIO NUMERIS IR PAVADINIMAS:
	Arch.	H. Štaudė		2025-05	PAVILJONAS
	Arch.	V. Toliūnas		2025-05	DOKUMENTO PAVADINIMAS:
					PAVILJONO FASADAS TARP AŠIŲ 1-11
LT	STATYTOJAS/UŽSAKOVAS: IGNALINOS R. SAV. ADMINISTRACIJA				DOKUMENTO ŽYMUO: AA2025-03-PP
				LAPAS	LAPŲ
				8	16

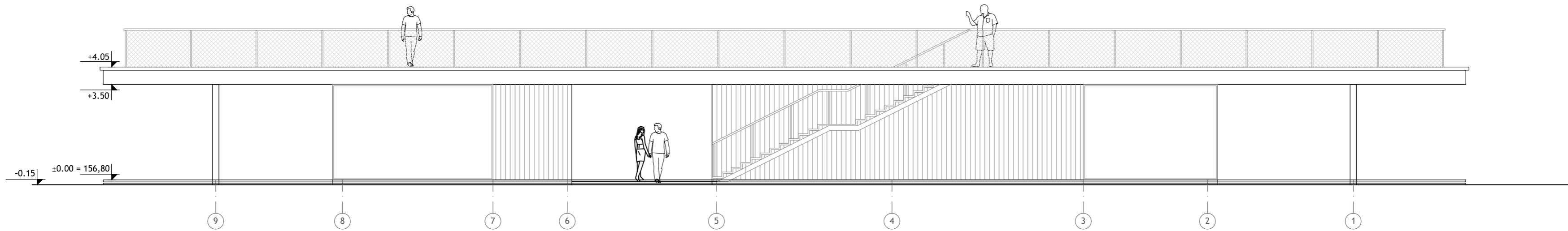

0	2025-04	Statybos leidimui (konkursui) ir statybai					
LAIDA	ISLEIDIMO DATA	LAIDOS STATUSAS IR KEITIMO PAVADINIMAS (PRIEŽASTIS) (JEI TAIKOMA)					
KVALIF. PATVIR. DOK. NR.	ARCHartelė partneriai			STATINIO PROJEKTO PAVADINIMAS: GAVIO EŽERO PRITAIKYMAS LANKYMUI TURISTŲ G.30A, 30C, 30F, 30I, 26A IGNALINA STATYBOS, TURISTŲ G.30C IGNALINA LIEPTO REKONSTRAVIMO PROJEKTAS			
A358	S.P.V.	H. Štaudė		2025-05	STATINIO NUMERIS IR PAVADINIMAS:		
	Arch.	H. Štaudė		2025-05	PAVILIJONAS		
	Arch.	V. Toliūnas		2025-05	DOKUMENTO PAVADINIMAS:		
					PAVILJONOFASADAS TARP AŠIŲ 11-1		
LT	STATYTOJAS/UŽSAKOVAS: IGNALINOS R. SAV. ADMINISTRACIJA			DOKUMENTO ŽYMUO:		LAPAS	
				AA2025-03-PP		LAPŲ	
						9	16

FASADŲ APDAILOS LENTELĖ

Pavadinimas	Apdaila	Spalva	Kodas RAL	Pastabos
Cokolis	dek. plokste	t. pilkai ruda	RAL7022	
Sienos	Kompozito lentų danga	rudai pilka	RAL7006	
Stogas	Kompozito lentų danga	rudai pilka	RAL7006	
Langai, vitrinos, durys	aliuminio pr.	t. pilka	RAL7022	
Skarda, metalo gaminiai	kolonos, tureklai palanges	t. pilkai ruda	RAL7022	
Terasa	Kompozito lentos	t. pilkai ruda	RAL7006	
Tento stovas	Metalo vamzdis	t. pilka	RAL7022	
Tentas	PVC audinys	Balta	RAL9016	
Turėklų užpildas	Cinkuoto trosio tinklas	Cinkas - pilka		

0	2025-04	Statybos leidimui (konkursui) ir statybai					
LAIDA	IŠLEIDIMO DATA	LAIDOS STATUSAS IR KEITIMO PAVADINIMAS (PRIEŽASTIS) (JEI TAIKOMA)					
KVALIF. PATVIR. DOK. NR.	ARCHartelė ir partneriai				STATINIO PROJEKTO PAVADINIMAS: GAVIO EŽERO PRITAIKYMAS LANKYMUI TURISTŲ G.30A, 30C, 30F, 30I, 26A IGNALINA STATYBOS, TURISTŲ G.30C IGNALINA LIEPTO REKONSTRAVIMO PROJEKTAS		
A358	S.P.V.	H. Štaudė		2025-05	STATINIO NUMERIS IR PAVADINIMAS:		
	Arch.	H. Štaudė		2025-05	PAVILIJONAS		
	Arch.	V. Toliūnas		2025-05	DOKUMENTO PAVADINIMAS: FASADŲ APDAILO LENTELĖ	STADIJA	
						PP	
LT	STATYTOJAS/UŽSAKOVAS: IGNALINOS R. SAV. ADMINISTRACIJA				DOKUMENTO ŽYMUO: AA2025-03-PP	LAPAS	LAPŲ
						10	16



0	2025-04	Statybos leidimui (konkursui) ir statybai			
LAIDA	ISLEIDIMO DATA	LAIDOS STATUSAS IR KEITIMO PAVADINIMAS (PRIEŽASTIS) (JEI TAIKOMA)			
KVALIF. PATVIR. DOK. NR.	ARCHartelė partneriai				STATINIO PROJEKTO PAVADINIMAS: GAVIO EŽERO PRITAIKYMAS LANKYMOI TURISTŲ G.30A, 30C, 30F, 30I, 26A IGNALINA STATYBOS, TURISTŲ G.30C IGNALINA LIEPTO REKONSTRAVIMO PROJEKTAS
A358	S.P.V.	H. Štūdė		2025-05	STATINIO NUMERIS IR PAVADINIMAS:
	Arch.	H. Štūdė		2025-05	PAVILIJONAS
	Arch.	V. Toliūnas		2025-05	DOKUMENTO PAVADINIMAS:
					PAVILJONO VIZUALIZACIJA 01
LT	STATYTOJAS/UŽSAKOVAS: IGNALINOS R. SAV. ADMINISTRACIJA				DOKUMENTO ŽYMUO: AA2025-03-PP
				LAPAS	LAPŲ
				11	16



0	2025-04	Statybos leidimui (konkursui) ir statyba1				
LAIDA	ISLEIDIMO DATA	LAIDOS STATUSAS IR KEITIMO PAVADINIMAS (PRIEŽASTIS) (JEI TAIKOMA)				
KVALIF. PATVIR. DOK. NR.	ARCHartelė partneriai			STATINIO PROJEKTO PAVADINIMAS: GAVIO EŽERO PRITAIKYMAS LANKYMUI TURISTŲ G.30A, 30C, 30F, 30I, 26A IGNALINA STATYBOS, TURISTŲ G.30C IGNALINA LIEPTO REKONSTRAVIMO PROJEKTAS		
A358	S.P.V.	H. Štaudė		2025-05	STATINIO NUMERIS IR PAVADINIMAS:	
	Arch.	H. Štaudė		2025-05	PAVILJONAS	
	Arch.	V. Toliūnas		2025-05	DOKUMENTO PAVADINIMAS:	
					PAVILJONO VIZUALIZACIJA 02	STADIJA
LT	STATYTOJAS/UŽSAKOVAS: IGNALINOS R. SAV. ADMINISTRACIJA			DOKUMENTO ŽYMUO: AA2025-03-PP	LAPAS	LAPŲ
					12	16

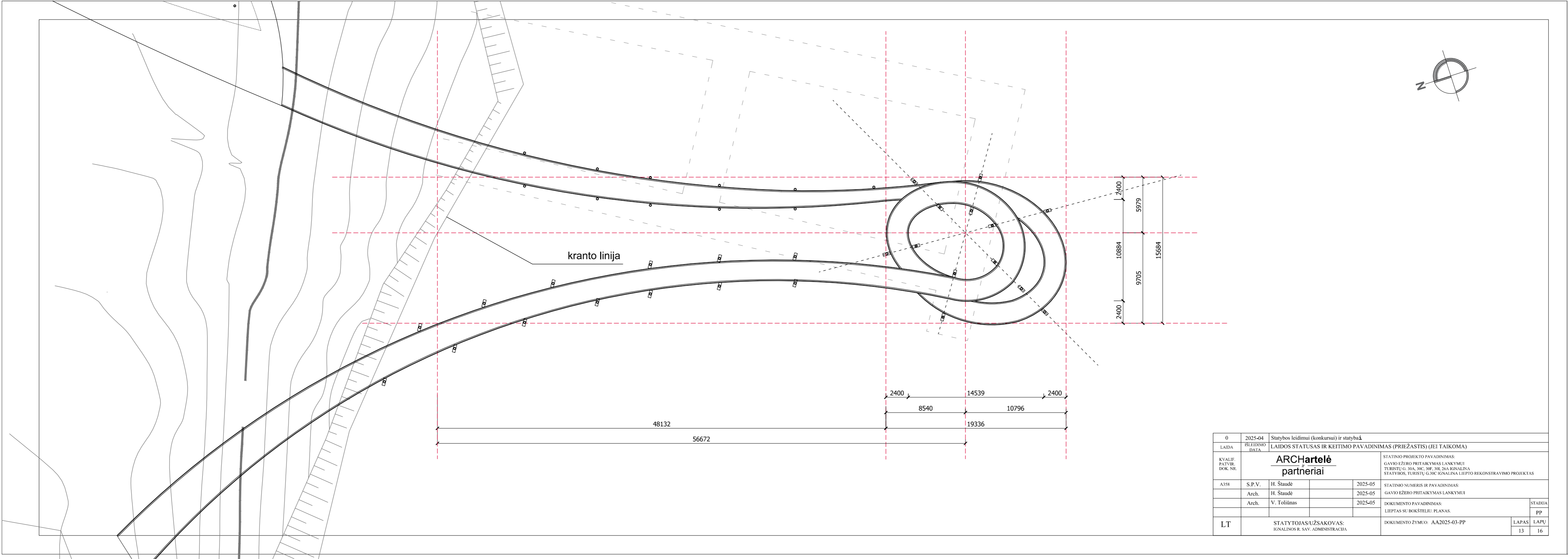

0	2025-04	Statybos leidimui (konkursui) ir statybai.			
LAIDA	ISLEIDIMO DATA	LAIDOS STATUSAS IR KEITIMO PAVADINIMAS (PRIEŽASTIS) (JEI TAIKOMA)			
KVALIF. PATVIR. DOK. NR.	ARCHartelė partneriai		STATINIO PROJEKTO PAVADINIMAS: GAVIO EŽERO PRITAIKYMAS LANKYMUI TURISTŲ G. 30A, 30C, 30F, 30L, 26A IGNALINA STATYBOS, TURISTŲ G. 30C IGNALINA LIEPTO REKONSTRAVIMO PROJEKTAS		
A358	S.P.V.	H. Štaudė		2025-05	STATINIO NUMERIS IR PAVADINIMAS:
	Arch.	H. Štaudė		2025-05	GAVIO EŽERO PRITAIKYMAS LANKYMUI
	Arch.	V. Toliūnas		2025-05	DOKUMENTO PAVADINIMAS:
					LIEPTAS SU BOKŠTELIO PLANAS.
LT	STATYTOJAS/UŽSAKOVAS: IGNALINOS R. SAV. ADMINISTRACIJA		DOKUMENTO ŽYMUO: AA2025-03-PP		STADIJA PP
					LAPAS 13
					LAPU 16

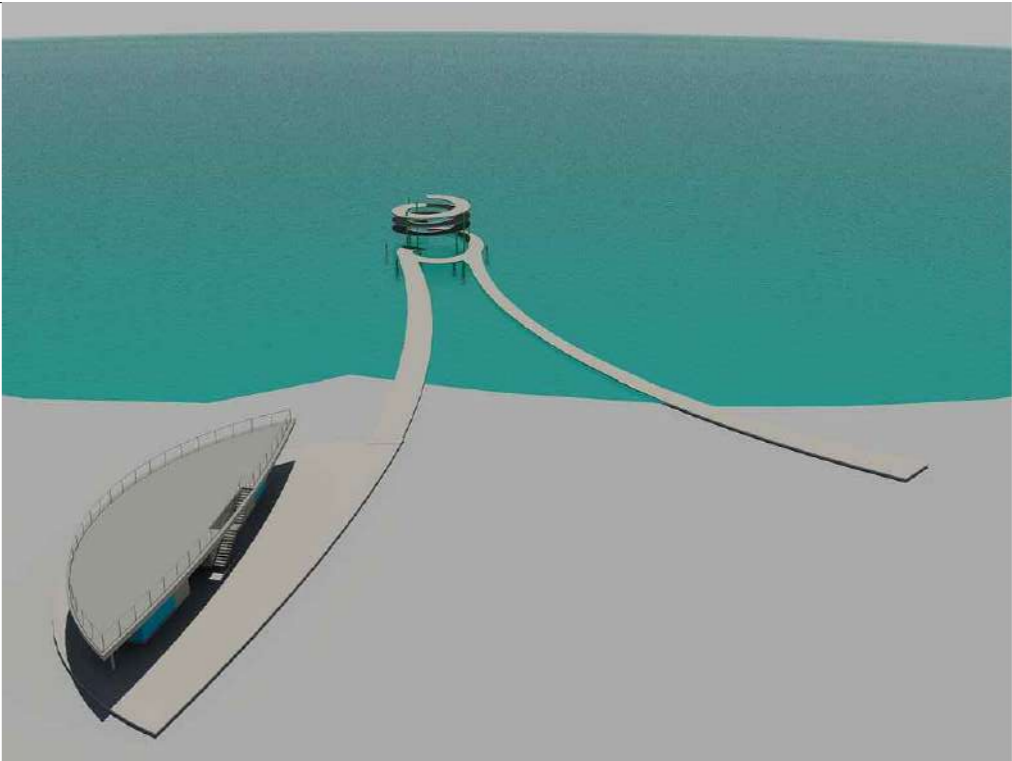
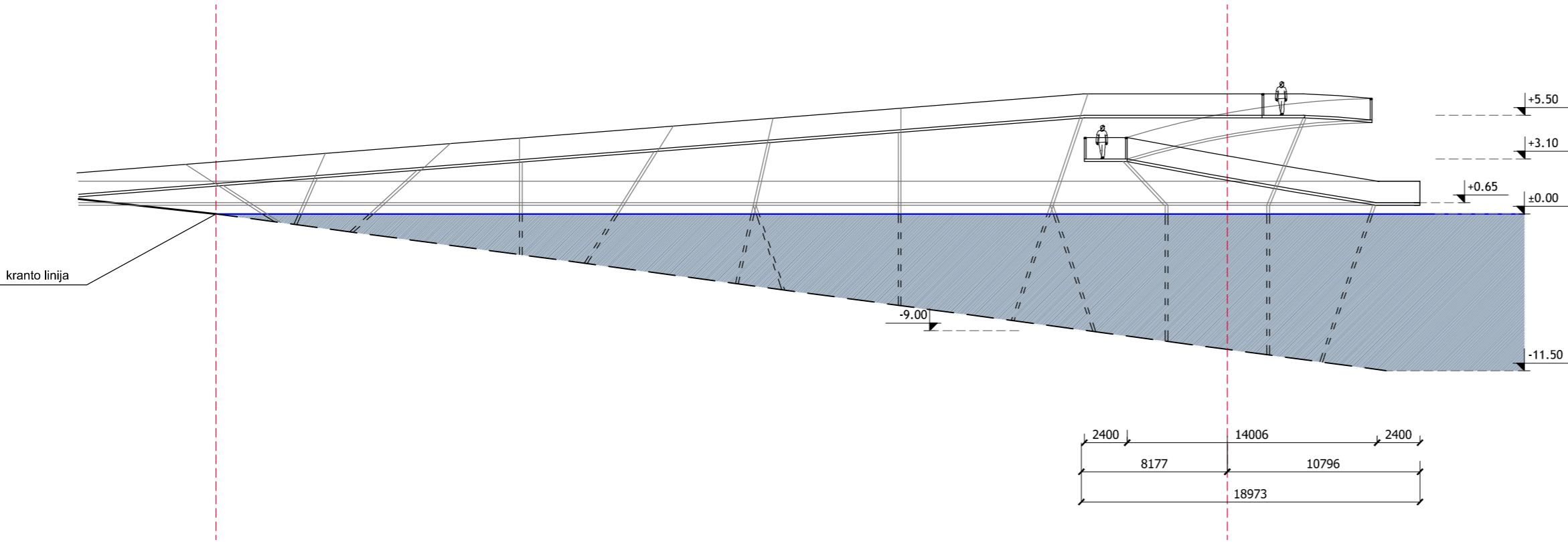

0	2025-04	Statybos leidimui (konkursui) ir statybaĩ			
LAIŠA	SKELBIMO DATA	LAIDOS STATUSAS IR KEITIMO PAVADINIMAS (PRIEŽASTIS) (JEI TAIKOMA)			
KVALIF. PATVIR. DOK. NR.	ARCHartelė partneriai			STATINIO PROJEKTO PAVADINIMAS: GAVIO EŽERO PRITAIKYMAS LANKYMOI TURISTŲ G. 30A, 30C, 30F, 30I, 30J, 30K, 30L, 30M, 30N, 30O, 30P, 30Q, 30R, 30S, 30T, 30U, 30V, 30W, 30X, 30Y, 30Z, 30AA, 30AB, 30AC, 30AD, 30AE, 30AF, 30AG, 30AH, 30AI, 30AJ, 30AK, 30AL, 30AM, 30AN, 30AO, 30AP, 30AQ, 30AR, 30AS, 30AT, 30AU, 30AV, 30AW, 30AX, 30AY, 30AZ, 30BA, 30BB, 30BC, 30BD, 30BE, 30BF, 30BG, 30BH, 30BI, 30BJ, 30BK, 30BL, 30BM, 30BN, 30BO, 30BP, 30BQ, 30BR, 30BS, 30BT, 30BU, 30BV, 30BW, 30BX, 30BY, 30BZ, 30CA, 30CB, 30CC, 30CD, 30CE, 30CF, 30CG, 30CH, 30CI, 30CJ, 30CK, 30CL, 30CM, 30CN, 30CO, 30CP, 30CQ, 30CR, 30CS, 30CT, 30CU, 30CV, 30CW, 30CX, 30CY, 30CZ, 30DA, 30DB, 30DC, 30DD, 30DE, 30DF, 30DG, 30DH, 30DI, 30DJ, 30DK, 30DL, 30DM, 30DN, 30DO, 30DP, 30DQ, 30DR, 30DS, 30DT, 30DU, 30DV, 30DW, 30DX, 30DY, 30DZ, 30EA, 30EB, 30EC, 30ED, 30EE, 30EF, 30EG, 30EH, 30EI, 30EJ, 30EK, 30EL, 30EM, 30EN, 30EO, 30EP, 30EQ, 30ER, 30ES, 30ET, 30EU, 30EV, 30EW, 30EX, 30EY, 30EZ, 30FA, 30FB, 30FC, 30FD, 30FE, 30FF, 30FG, 30FH, 30FI, 30FJ, 30FK, 30FL, 30FM, 30FN, 30FO, 30FP, 30FQ, 30FR, 30FS, 30FT, 30FU, 30FV, 30FW, 30FX, 30FY, 30FZ, 30GA, 30GB, 30GC, 30GD, 30GE, 30GF, 30GG, 30GH, 30GI, 30GJ, 30GK, 30GL, 30GM, 30GN, 30GO, 30GP, 30GQ, 30GR, 30GS, 30GT, 30GU, 30GV, 30GW, 30GX, 30GY, 30GZ, 30HA, 30HB, 30HC, 30HD, 30HE, 30HF, 30HG, 30HI, 30HJ, 30HK, 30HL, 30HM, 30HN, 30HO, 30HP, 30HQ, 30HR, 30HS, 30HT, 30HU, 30HV, 30HW, 30HX, 30HY, 30HZ, 30IA, 30IB, 30IC, 30ID, 30IE, 30IF, 30IG, 30IH, 30IJ, 30IK, 30IL, 30IM, 30IN, 30IO, 30IP, 30IQ, 30IR, 30IS, 30IT, 30IU, 30IV, 30IW, 30IX, 30IY, 30IZ, 30JA, 30JB, 30JC, 30JD, 30JE, 30JF, 30JG, 30JH, 30JI, 30JJ, 30JK, 30JL, 30JM, 30JN, 30JO, 30JP, 30JQ, 30JR, 30JS, 30JT, 30JU, 30JV, 30JW, 30JX, 30JY, 30JZ, 30KA, 30KB, 30KC, 30KD, 30KE, 30KF, 30KG, 30KH, 30KI, 30KJ, 30KK, 30KL, 30KM, 30KN, 30KO, 30KP, 30KQ, 30KR, 30KS, 30KT, 30KU, 30KV, 30KW, 30KX, 30KY, 30KZ, 30LA, 30LB, 30LC, 30LD, 30LE, 30LF, 30LG, 30LH, 30LI, 30LJ, 30LK, 30LL, 30LM, 30LN, 30LO, 30LP, 30LQ, 30LR, 30LS, 30LT, 30LU, 30LV, 30LW, 30LX, 30LY, 30LZ, 30MA, 30MB, 30MC, 30MD, 30ME, 30MF, 30MG, 30MH, 30MI, 30MJ, 30MK, 30ML, 30MM, 30MN, 30MO, 30MP, 30MQ, 30MR, 30MS, 30MT, 30MU, 30MV, 30MW, 30MX, 30MY, 30MZ, 30NA, 30NB, 30NC, 30ND, 30NE, 30NF, 30NG, 30NH, 30NI, 30NJ, 30NK, 30NL, 30NM, 30NN, 30NO, 30NP, 30NQ, 30NR, 30NS, 30NT, 30NU, 30NV, 30NW, 30NX, 30NY, 30NZ, 30OA, 30OB, 30OC, 30OD, 30OE, 30OF, 30OG, 30OH, 30OI, 30OJ, 30OK, 30OL, 30OM, 30ON, 30OO, 30OP, 30OQ, 30OR, 30OS, 30OT, 30OU, 30OV, 30OW, 30OX, 30OY, 30OZ, 30PA, 30PB, 30PC, 30PD, 30PE, 30PF, 30PG, 30PH, 30PI, 30PJ, 30PK, 30PL, 30PM, 30PN, 30PO, 30PP, 30PQ, 30PR, 30PS, 30PT, 30PU, 30PV, 30PW, 30PX, 30PY, 30PZ, 30QA, 30QB, 30QC, 30QD, 30QE, 30QF, 30QG, 30QH, 30QI, 30QJ, 30QK, 30QL, 30QM, 30QN, 30QO, 30QP, 30QQ, 30QR, 30QS, 30QT, 30QU, 30QV, 30QW, 30QX, 30QY, 30QZ, 30RA, 30RB, 30RC, 30RD, 30RE, 30RF, 30RG, 30RH, 30RI, 30RJ, 30RK, 30RL, 30RM, 30RN, 30RO, 30RP, 30RQ, 30RR, 30RS, 30RT, 30RU, 30RV, 30RW, 30RX, 30RY, 30RZ, 30SA, 30SB, 30SC, 30SD, 30SE, 30SF, 30SG, 30SH, 30SI, 30SJ, 30SK, 30SL, 30SM, 30SN, 30SO, 30SP, 30SQ, 30SR, 30SS, 30ST, 30SU, 30SV, 30SW, 30SX, 30SY, 30SZ, 30TA, 30TB, 30TC, 30TD, 30TE, 30TF, 30TG, 30TH, 30TI, 30TJ, 30TK, 30TL, 30TM, 30TN, 30TO, 30TP, 30TQ, 30TR, 30TS, 30TT, 30TU, 30TV, 30TW, 30TX, 30TY, 30TZ, 30UA, 30UB, 30UC, 30UD, 30UE, 30UF, 30UG, 30UH, 30UI, 30UJ, 30UK, 30UL, 30UM, 30UN, 30UO, 30UP, 30UQ, 30UR, 30US, 30UT, 30UU, 30UV, 30UW, 30UX, 30UY, 30UZ, 30VA, 30VB, 30VC, 30VD, 30VE, 30VF, 30VG, 30VH, 30VI, 30VJ, 30VK, 30VL, 30VM, 30VN, 30VO, 30VP, 30VQ, 30VR, 30VS, 30VT, 30VU, 30VV, 30VW, 30VX, 30VY, 30VZ, 30WA, 30WB, 30WC, 30WD, 30WE, 30WF, 30WG, 30WH, 30WI, 30WJ, 30WK, 30WL, 30WM, 30WN, 30WO, 30WP, 30WQ, 30WR, 30WS, 30WT, 30WU, 30WV, 30WW, 30WX, 30WY, 30WZ, 30XA, 30XB, 30XC, 30XD, 30XE, 30XF, 30XG, 30XH, 30XI, 30XJ, 30XK, 30XL, 30XM, 30XN, 30XO, 30XP, 30XQ, 30XR, 30XS, 30XT, 30XU, 30XV, 30XW, 30XX, 30XY, 30XZ, 30YA, 30YB, 30YC, 30YD, 30YE, 30YF, 30YG, 30YH, 30YI, 30YJ, 30YK, 30YL, 30YM, 30YN, 30YO, 30YP, 30YQ, 30YR, 30YS, 30YT, 30YU, 30YV, 30YW, 30YX, 30YY, 30YZ, 30ZA, 30ZB, 30ZC, 30ZD, 30ZE, 30ZF, 30ZG, 30ZH, 30ZI, 30ZJ, 30ZK, 30ZL, 30ZM, 30ZN, 30ZO, 30ZP, 30ZQ, 30ZR, 30ZS, 30ZT, 30ZU, 30ZV, 30ZW, 30ZX, 30ZY, 30ZZ	
A358	S.P.V.	H. Štandė		2025-05	STATINIO NUMERIS IR PAVADINIMAS:
	Arch.	H. Štandė		2025-05	GAVIO EŽERO PRITAIKYMAS LANKYMOI
	Arch.	V. Tolūnas		2025-05	DOKUMENTO PAVADINIMAS:
					LIEPTAS SU BOKŠTELIU. PĖVIŠ A-A
LT	STATYTOJAS/UŽSAKOVAS: IGNALINOS R. SAV. ADMINISTRACIJA			DOKUMENTO ŽYMUOJ: AA2025-03-PP	LAPAS LAPŲ 14 16

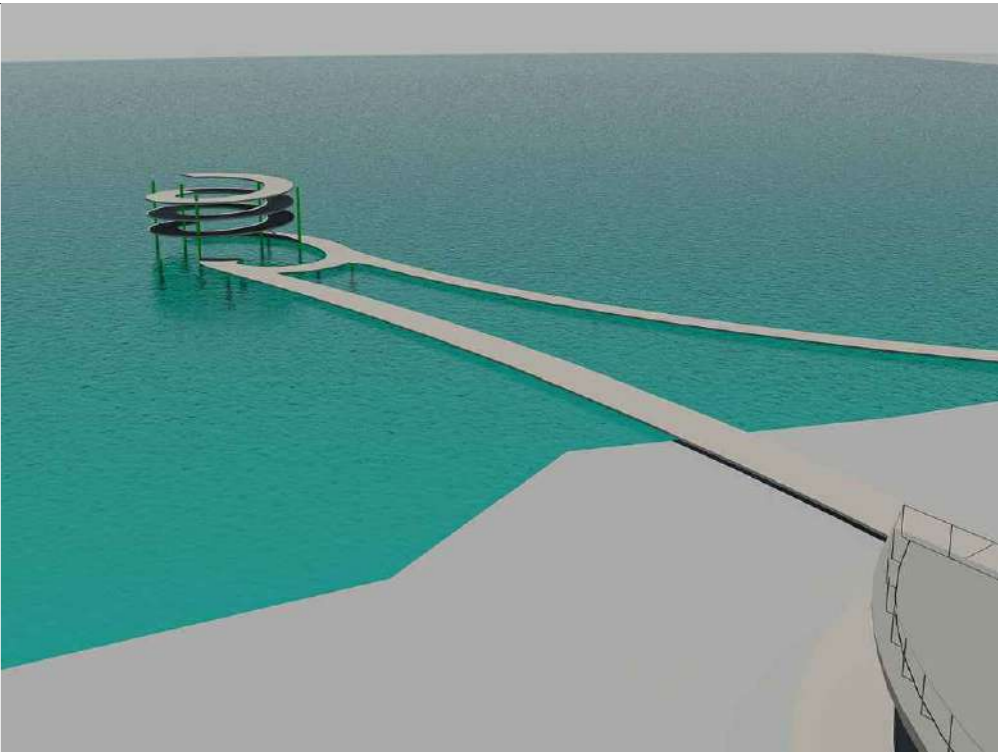
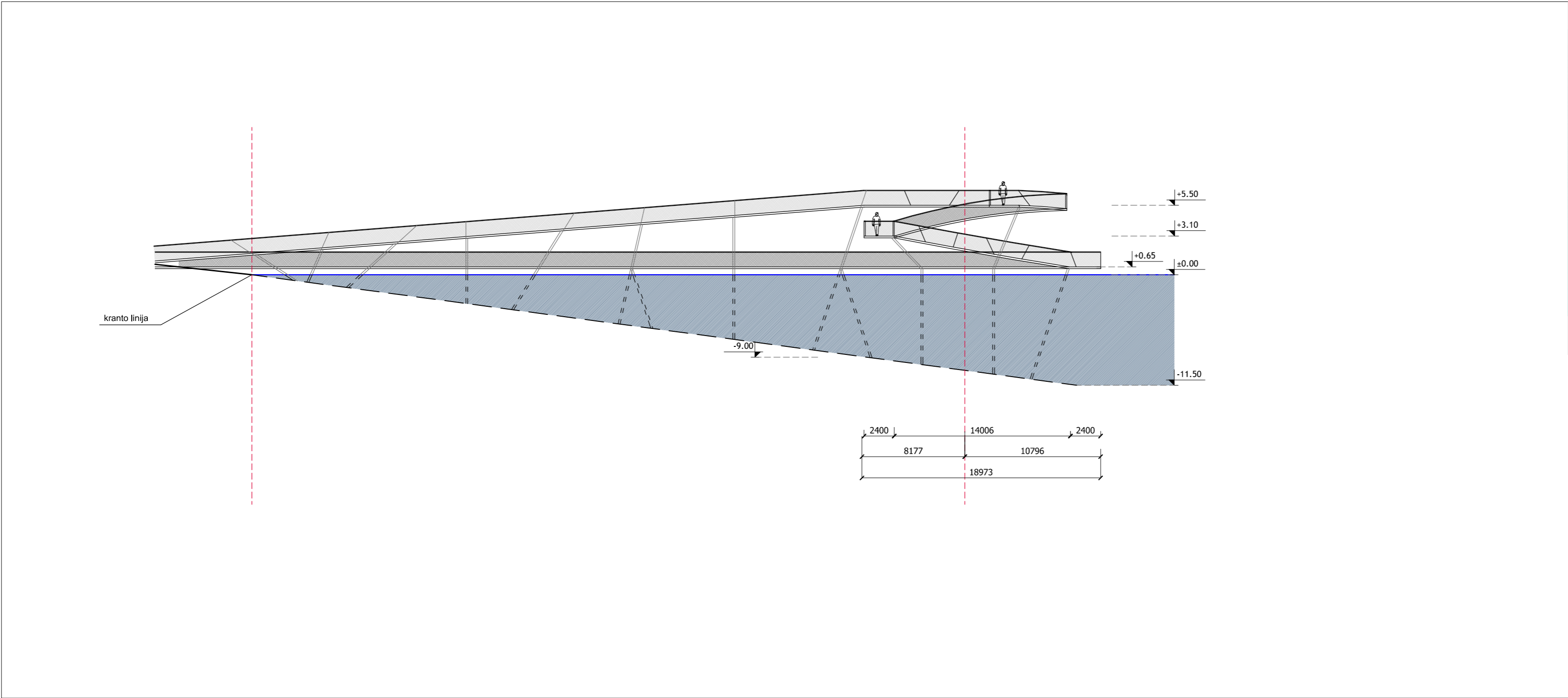

0	2025-04	Statybos leidimui (konkursui) ir statybą			
LAIDA	ISLEIDIMO DATA	LAIDOS STATUSAS IR KEITIMO PAVADINIMAS (PRIEŽASTIS) (JEI TAIKOMA)			
KVALIF. PATVIR. DOK. NR.	ARCHartelė partneriai		STATINIO PROJEKTO PAVADINIMAS: GAVIO EŽERO PRITAIKYMAS LANKYMOI TURISTŲ G. 30A, 30C, 30F, 30H, 30A IGALINA STATYBOS, TURISTŲ G. 30C IGALINA LIEPTO REKONSTRAVIMO PROJEKTAS		
A358	S.P.V.	H. Štandė		2025-05	STATINIO NUMERIS IR PAVADINIMAS:
	Arch.	H. Štandė		2025-05	GAVIO EŽERO PRITAIKYMAS LANKYMOI
	Arch.	V. Tolūnas		2025-05	DOKUMENTO PAVADINIMAS:
					LIEPTAS SU BOKŠTELIU. IŠKLOTINĖ
LT	STATYTOJAS/ŪŽSAKOVAS: IGNALINOS R. SAV. ADMINISTRACIJA		DOKUMENTO ŽYMUO: AA2025-03-PP		PP
					LAPAS LAPŲ 15 16

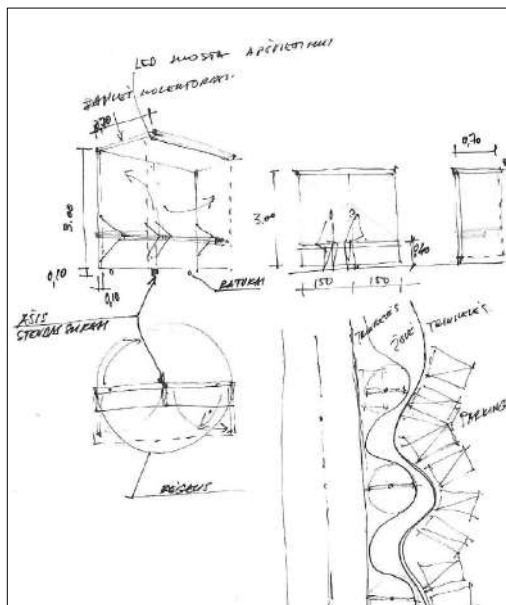
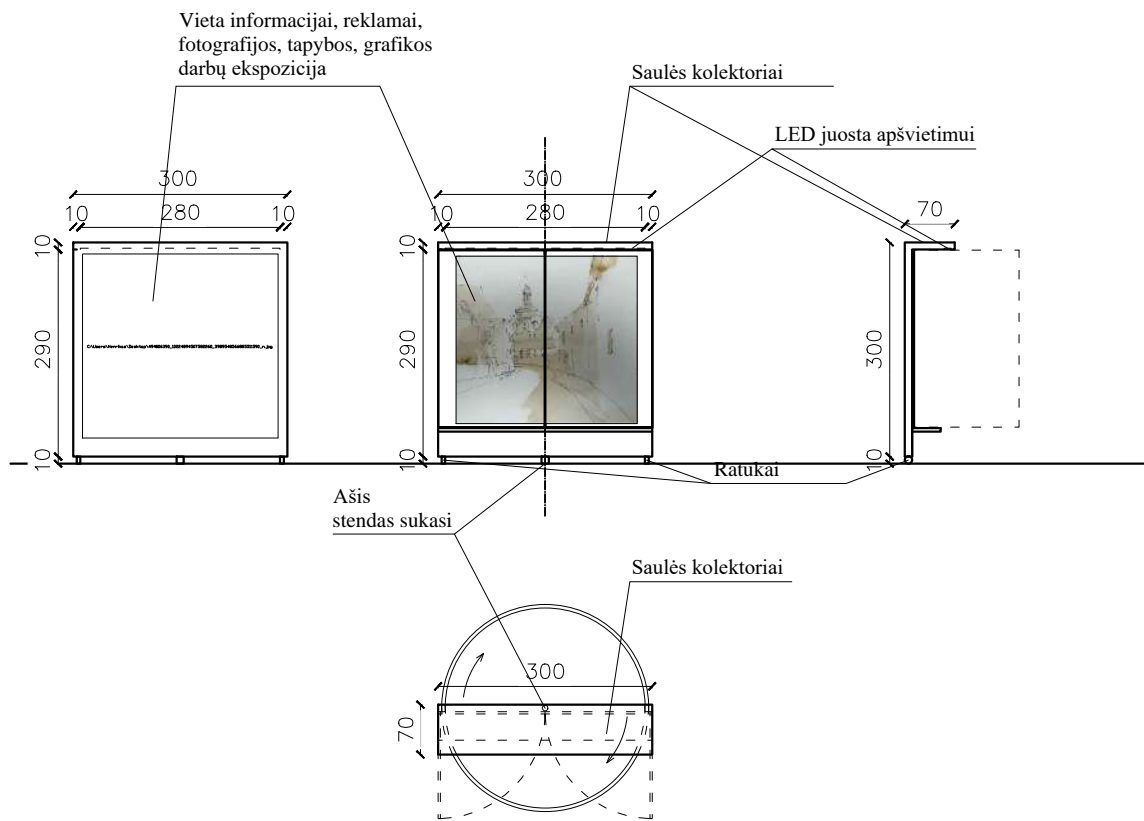

0	2025-05	Statybos leidimui (konkursui) ir statybai		
LAIDA	IŠLEIDIMO DATA	LAIDOS STATUSAS IR KEITIMO PAVADINIMAS (PRIEŽASTIS) (JEI TAIKOMA)		
KVALIF. PATVIR. DOK. NR.	ARCHartelė ir partneriai			STATINIO PROJEKTO PAVADINIMAS: GAVIO EŽERO PRITAIKYMAS LANKYMOI TURISTŲ G.30A, 30C, 30F, 30I, 26A IGNALINA STATYBOS, TURISTŲ G.30C IGNALINA LIEPTO REKONSTRAVIMO PROJEKTAS
A358	S.P.V.	H. Štaudė	2025-05	STATINIO NUMERIS IR PAVADINIMAS: GAVIO EŽERO PRITAIKYMAS LANKYMOI
	Arch.	D. Urbonaitė	2025-05	
				DOKUMENTO PAVADINIMAS: TRANSFORMUOJAMA PREKYBOS VIETA
				STADIJA PP
LT	STATYTOJAS/UŽSAKOVAS: IGNALINOS R. SAV. ADMINISTRACIJA			DOKUMENTO ŽYMUO: AA2025-03-PP
				LAPAS 16
				LAPŲ 16