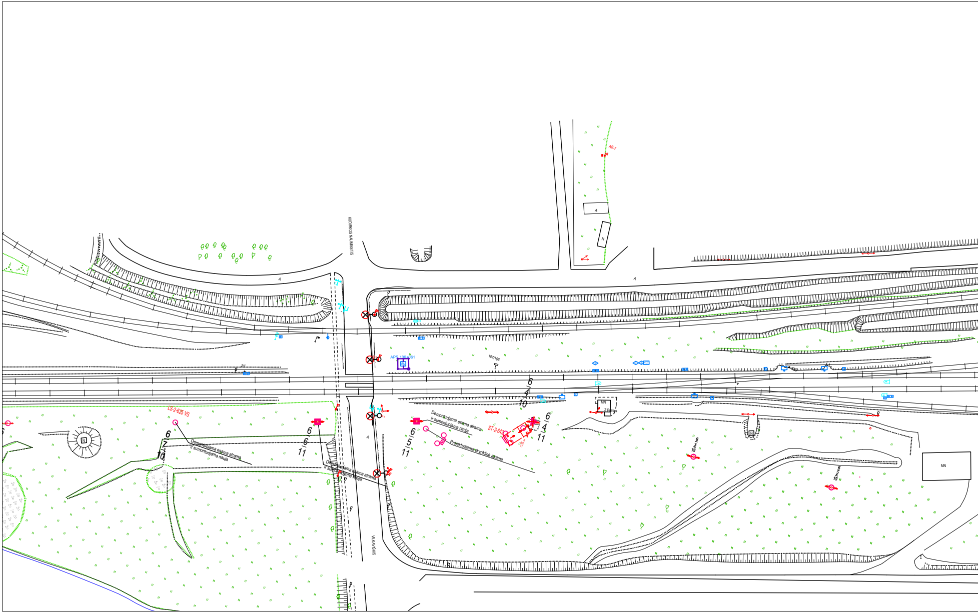
KUDIRKOS NAUMIESTIS
VILKAVIŠKIS
AB-7
APS 106+061
MN
107/106
2/1
LS-2-625 VS
ST-2-642
Demontuojama esama atrama ir sumontuojama nauja
Demontuojama esama atrama ir sumontuojama nauja
Demontuojama esama atrama ir sumontuojama nauja
Projektuojama skyriklinė atrama
6/7/10
6/6/11
6/5/11
6/4/10
6/4/11
6/3/10
6/2/10
MN
2 Postas
N
N
N
A
A
A
A

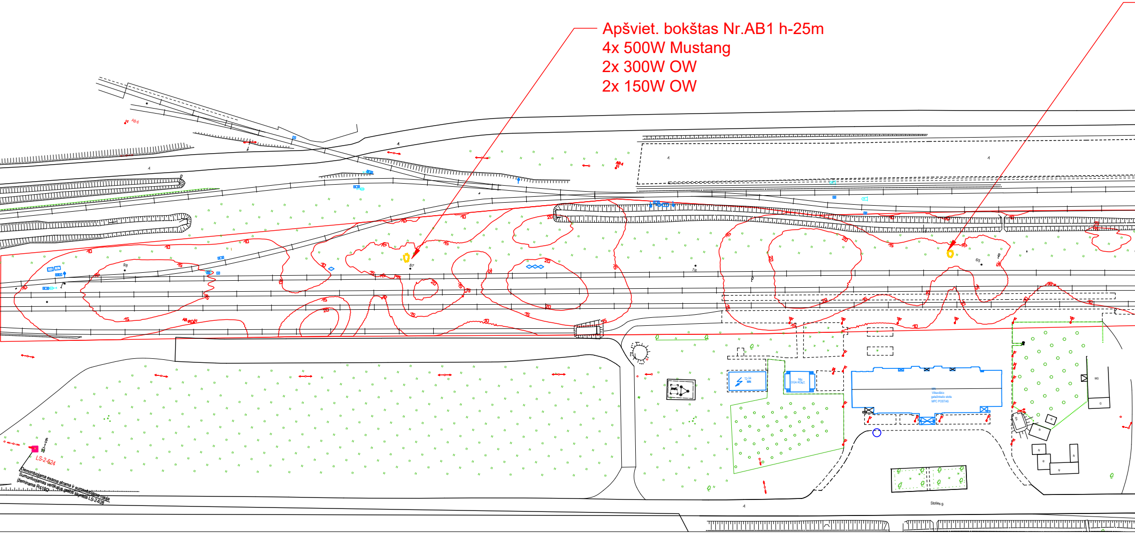
Apšviet. bokštas Nr.AB1 h-25m
4x 500W Mustang
2x 300W OW
2x 150W OW

LS-2-624

Demontuojama esama atrama ir sumontuojama nauja
Sumontuojamas vertikalus galios skyriklis LS-2-628
Įžeminama R≤10Ω

AB-6
T2-34
MN
MN
DGA KONT.
MN
Vilkaviškio
geležinkelio stotis
MPC POSTAS
Stoties g.
10
15
20

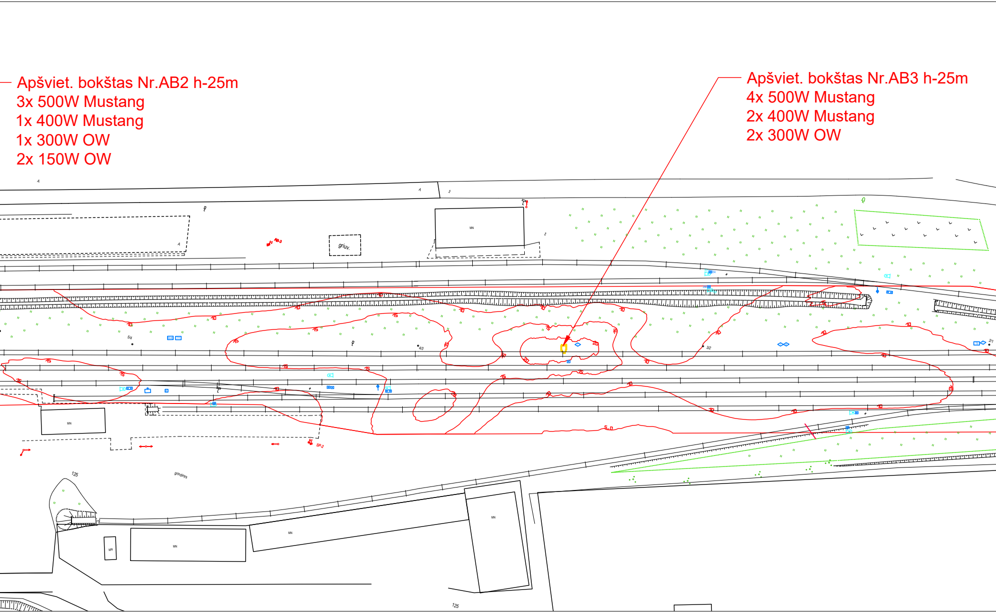
Apšviet. bokštas Nr.AB2 h-25m
3x 500W Mustang
1x 400W Mustang
1x 300W OW
2x 150W OW

Apšviet. bokštas Nr.AB3 h-25m
4x 500W Mustang
2x 400W Mustang
2x 300W OW

AB3
griuv.
MN
SP-2
125
grindinys
10
15
20
5,0

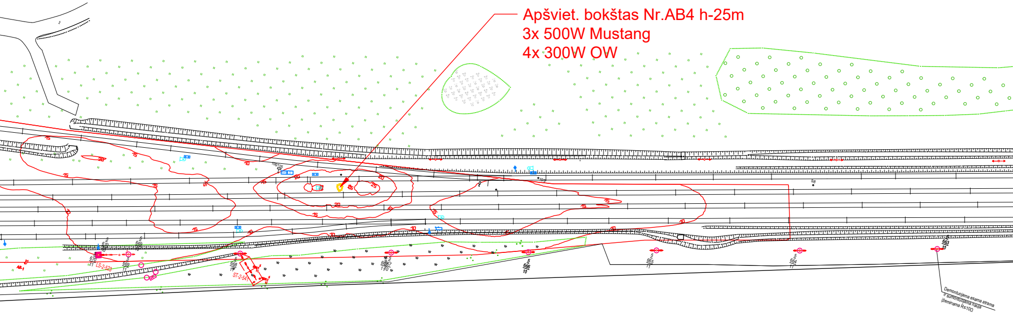

Apšviet. bokštas Nr.AB4 h-25m
3x 500W Mustang
4x 300W OW

AB1
LS-2-523
ST-2-541
670
669
668
667
666
665
664
663
5
10
11
15
20
25
Demontuojama esama atrama ir sumontuojama nauja įžeminama R≤10Ω

|  |  |
|---|---|
| Objektas | AB "LIETUVOS GELEŽINKELIAI" geležinkelio ruožas<br>KAIŠIADORYS–KAUNAS–KYBARTAI 104.104–106.320km<br>Vilkaviškio rajonas, Marijampolės apskritis |

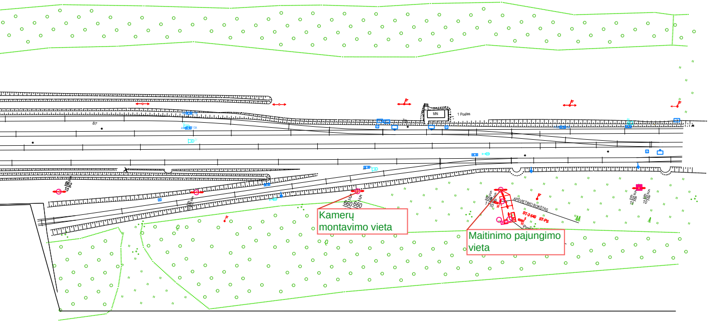
1 Postas
MN
8/7
662
10
660
5
660 660
APŠVIETIMO BOKŠTAS
ST-2-540
ST-PS
658
11
10
Kamerų montavimo vieta
Maitinimo pajungimo vieta