

Inventorinis Nr.

[illegible]



# Pastato inventorinės žinios

Tilinis miestas Radinioškiai g-vė, a., sk. Nr. 2

Inventorinis numeris		
Miestas	Kvartalas	Skilpa

Raidė	Pastato paskirtis	Statybos metai	Aukštų sk.	Fondas
<u>18-17</u>	<u>CPS</u>	<u>1977</u>	<u>1</u>	

Eil. Nr.	Konstruktyvių elementų pavadinimas	Konstruktyvių elementų, jų užbaigimo ir techninio stovio aprašymas	Data			Data		
			Lyginama- sis sv.	Susidėvė- jimo %	Vidutinis susidėv. %	Lyginama- masis sv.	Susidėvė- jimo %	Vidutinis susidėv. %
1	Pamatal	<u>Betono</u>						
2	<u>sienui</u>	<u>plytu, viduje tindrui</u>						
3	Pertvaros	<u>plytu tindrui</u>						
4	Konstruktijos Danga Stogas	<u>sutapdintas su lona</u>						
5	Perdengimas	<u>g / betono</u>						
6	Grindys	<u>betono</u>						
7	Langai	<u>dividui su papr. apt.</u>						
8	Durys	<u>skidiniai</u>						
9	Vidaus santechnikos ir elektros įrengimai	<u>santechnikos kanalizacija c. šild. elektr.</u>						
10	Apdailos darbai	<u>po prastą</u>						
11	Kiti darbai	<u>betono laiptai</u>						
		<u>Viso lygin. sv.</u>						
		<u>Pastato susidėv. %</u>						

## PASTATO CHARAKTERISTIKA

Data	Pastate yra			Vandentiek.		Kanalizacija		Centr. apšildym.			Kardas vanduo	Dujos	Telefonas	Radijas	Elektra	Stogo plotas	Kapitalinio remonto data
	Rūsiai	Pardis	Mansarda	Mieste	Vietinis	Mieste	Vietinis	katinės katinės	vietinės katinės	šilum. t. ir SEC							
94.10				yra,		yra,				yra,	yra,		yra, yra, yra			412	

## PASTATO DALYS (PRIETAISAI IR KT.)

Data	Raidė	Pavadinimas	Stat. metai	Pamatal	Sienuos	Perden.	Stogas	Grindys	Langai ir durys	Apdailos darbai	Apšil- dymas	Susid. %
<u>94.10</u>	<u>18-17</u>	<u>Prieštatis</u>	<u>1977</u>	<u>betono</u>	<u>plytu</u>	<u>g/b</u>	<u>sutapd.</u>	<u>bet.</u>	<u>po pr.</u>	<u>po pr.</u>	<u>c. s.</u>	



Inventoriaus data	Aukšto Nr.	Buto Nr.	Kambario Nr.	Patalpų pavadinimas		Bendras naudojamas plotas	Gyvenamas					Išstaga		tame skaičiuje		tame skaičiuje		tame skaičiuje		tame skaičiuje	
				patalpų paskirtis	kam naudojama		tame skaičiuje					tame skaičiuje		pagrind. plotas	pagalb. plotas	pagrind. plotas	pagalb. plotas	pagrind. plotas	pagalb. plotas		
							gyven. kambar. plotas	naud. negyven.	kambur. techn. plotas	pagalbinis negyven. plotas	rosos ir pusros.	pagrind. plotas	pagalb. plotas								
1	2	3	4	5	6	7	8	9	10	11	12	13	14	15	16	17	18	19	20		
94. X	1	1	1	Koridorius, tualetas		3,77	-				3,77										
			2			8,20					8,20										
						11,97					11,97										
	1	1	1	CPS	Kamburys	3,84						3,84									
			2		Koridorius	17,87						17,87									
			3		el. skydas	18,47					18,47										
			4		Kabinetas	29,17					29,17										
			5		Kabinetas	19,8					19,8										
			6		Kabinetas	23,94					23,94										
			7		Kabinetas	19,11					19,11										
			8		Bar'zė	4,58					4,58										
			9		Sanmuam	1,99						1,99									
			10		- - -	1,61						1,61									
			11		Kabinetas	17,61					17,61										
			12		Kabinetas	11,89					11,89										
			13		T.P.	8,81					8,81										
			14		T.P.	8,81					8,81										
			15		C.P.P.	66,34					66,34										
			16		Dirbtuvė	67,39					67,39										
						321,23					295,92	25,31									

VISO: 333,2

307,89 25,31



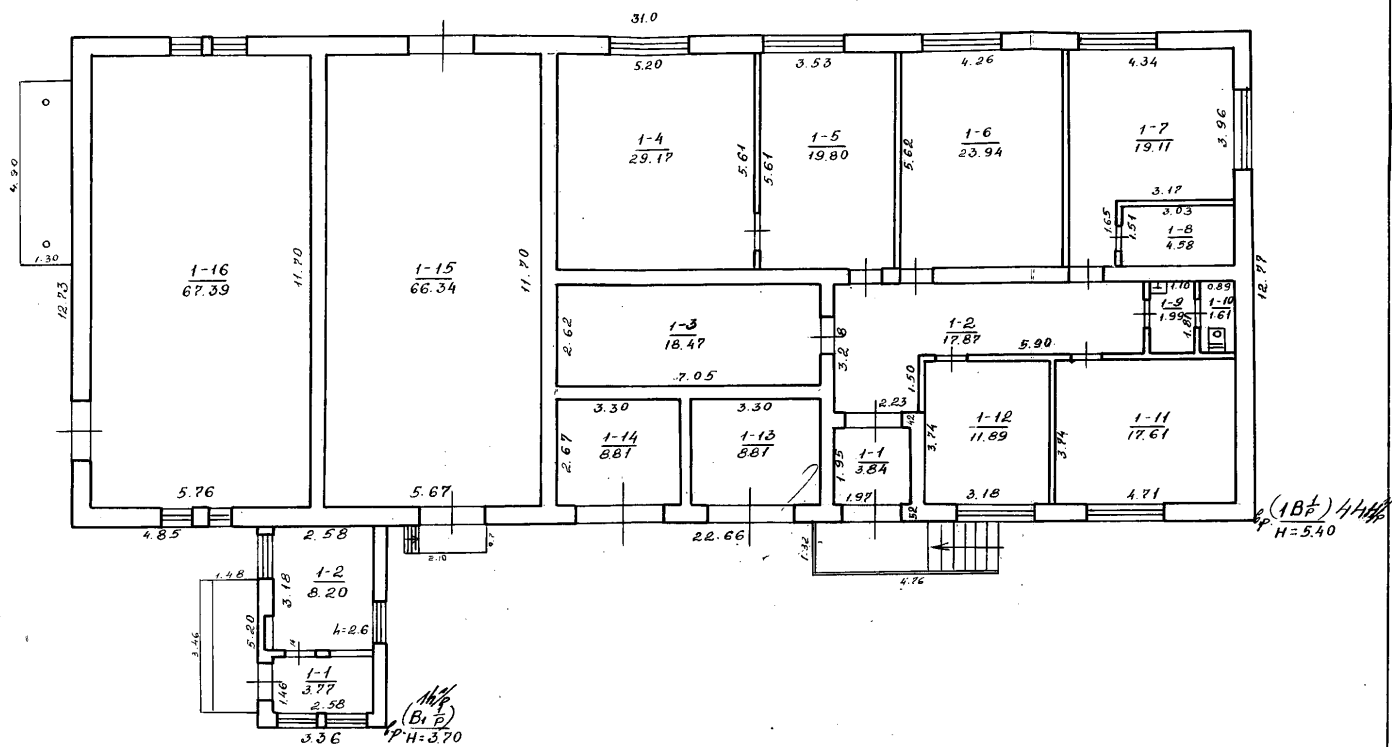

INVENTORIZAVIMO	
RADUNIOS KELIAS	
MISTIA	VILNIUS
M 1:100	
94	10

Handwritten notes: *HHH*, *(1B<sup>1</sup>/P)*