

SCHEMA

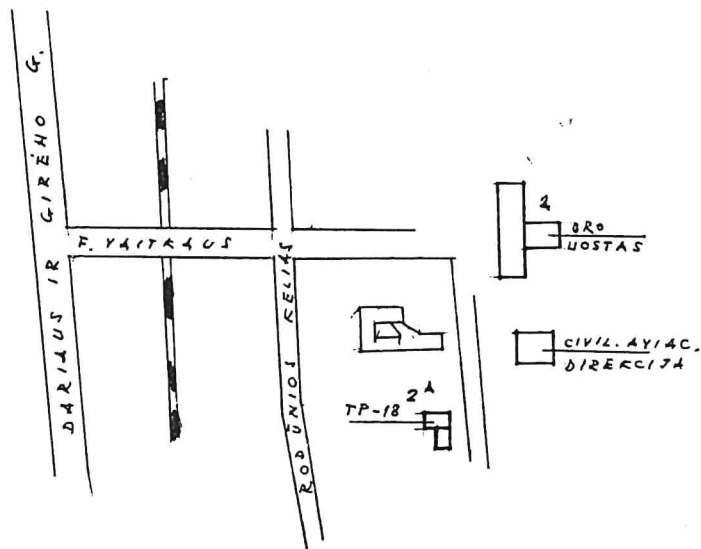

ŽEMES IR KITO NEKILNOJAMOJO TURTO KADASTRO IR REGISTRO VALSTYBĖS ĮMONĖ VILNIAUS FILIALAS			
RODŪNIŲ KELIUS			
MIESTAS	KV	SKL	RAIDĖ
VILNIUS			
M1:			
2000 m.	03	mėn.	16 d.
KOPIJA ATLIKTA PAGAL			
2000 m.	03	mėn.	16 d. INVENTORIZACIJA

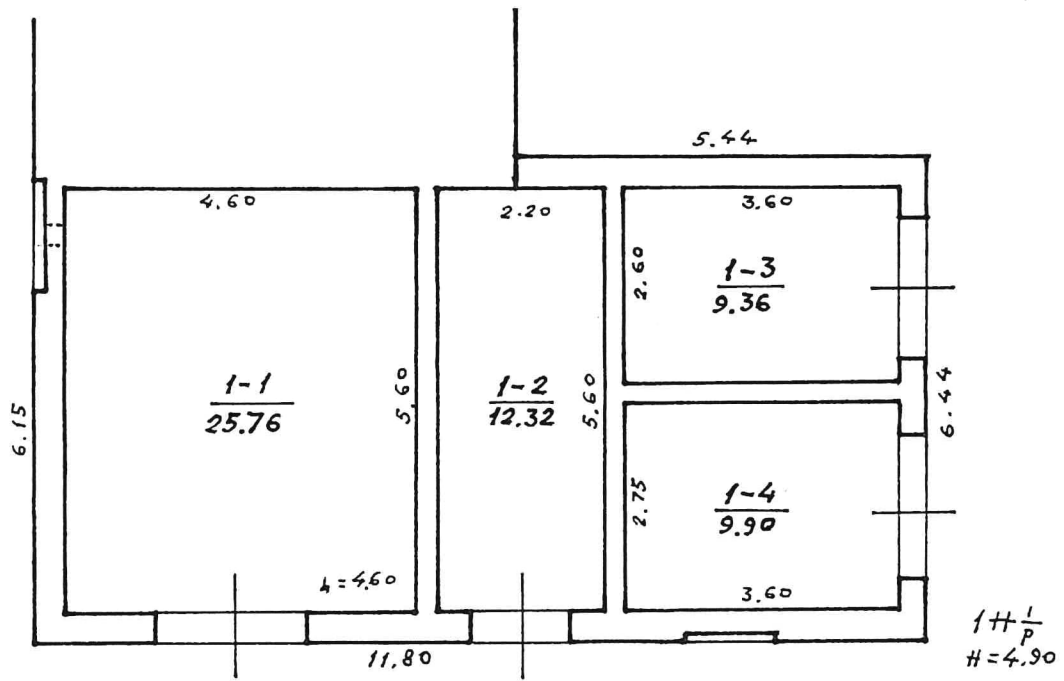

ZEMES IR KITO NEKILNAMOJO TURTO KADASTRAS IR REGISTRACIJOS VILNIAUS MIEGISTE			
2020 M. 10 D. KELIAS			
MIESTAS	KV	PKL	PAIDĖ
VILNIUS			
M 1:500			
2000 m.	03	men.	16 d.
KOPIJA ATLINTA PAGAL			
2000 m.	03	men.	16 d.
INVENTORIZACIJA			

Pagrindinio pastato, jo dalių ir priestatų kadastro duomenys

Adresas	Gatvė, Nr.	RODŪNIO KELIAS	2A
	Kaimas (miestelis)		
	Miestas	VILKIUŠ	
	Savivaldybė	VILKIUŠ M.	

Pagrindinio pastato ir jo dalių kadastro duomenys

Kadastro duomenys	Kodas	Pagrindinis pastatas	Rūsų (pusrūsų)	Pastogės patalpos
Duomenys užfiksuoti	X	2000 03 16		
Pažymėjimas plane	X	1H ¹		
Paskirtis		KITA	X	X
Pavadinimas	X	TRANSFORMATORINĖ PASTOTĖ	X	X
Statybos metai	X	1995		
Rekonstrukcijos metai	X			
Baigtumas %	X	100		
Aukštų skaičius	X	1	X	X
Tūris m ³	X	364		
Bendras plotas m ²	X	57,34		
Pamatai		GELEBETONINIŲ BLOK.	X	X
Sienos		PLYTŲ MŪRAS		
Perdangos		GELEBETONIO PLOKŠT.		
Stogo konstrukcija		MEDINĖ, ŠLAITINIS	X	X
Stogo danga		SKARDI	X	X
Išorės apdaila		TIKRUOTA		
Pertvaros		PLYTŲ MŪRAS		
Grindys		BEŽOKO		
Langai				
Durys		METALINĖS		
Vidaus apdaila		TIKRUOTA		
Šildymas				
Vandentiekis				
Kanalizacija				
Dujos				
Karštas vanduo				
Elektra		GRA		
Viryklė				

- Viso pastato

Bendras plotas m ²	57,34
Baigtumas %	100
Užstatytas plotas m ²	74
Tūris m ³	364
Stogo plotas m ²	103

Pagrindinio pastato dalių, priestatų kadastro duomenys

Kadastro duomenys	Priestatas		
Duomenys užfiksuoti			
Pažymėjimas plane			
Pavadinimas			
Statybos metai			
Rekonstrukcijos metai			
Baigtumas %			
Aukštų skaičius			
Tūris m ³			
Bendras plotas m ²			
Pamatai			
Sienos			
Perdangos			
Stogo konstrukcija			
Stogo danga			
Išorės apdaila			
Pertvaros			
Grindys			
Langai			
Durys			
Vidaus apdaila			

Kadastro duomenys			
Duomenys užfiksuoti			
Pažymėjimas plane			
Pavadinimas			
Statybos metai			
Rekonstrukcijos metai			
Baigtumas %			
Aukštų skaičius			
Tūris m ³			
Bendras plotas m ²			
Pamatai			
Sienos			
Perdangos			
Stogo konstrukcija			
Stogo danga			
Išorės apdaila			
Pertvaros			
Grindys			
Langai			
Durys			
Vidaus apdaila			

Užpildė

Tikrino

Pagrindinio pastato 14 1/2, jo dalių ir priestatų įkainojimas (perkainojimas) pažymėjimas plane

[illegible]

1

20000316

2000 03 16



**Žemės ir kito nekilnojamojo
turto kadastro ir registro
valstybės įmonės
Vilniaus filialas**

Bokšto g. 10, 2600 Vilnius, tel. 8-22 220587

PAŽYMĖJIMAS

apie Nekilnojamojo turto registre įregistruotus
statinius (butus, patalpas) ir teises į juos

2001 09 17

Reg.Nr.: 10/319069

1.Nekilnojamojo turto registre įregistruojant statinius suteiktas įrašo Nr.: 10/319069

Registro versijos Nr.: 3 , versijos data: 2001 09 17 , statusas: 2

2.Statinių adresas:

Vilnius Rodūnios kelias 2a

Kadastro duomenų bylos Nr.: 22344

3.Žemės sklypo, kuriame yra statinys, kadastro Nr.: **Žemės sklypas neregistruotas**

4.Statiniai ir juos charakterizuojantys rodikliai :

4.1. Statinio tipas: **Pastatas**

Paskirtis / Pavadinimas: **Kita/Transformatorinė**

Pažymėjimas plane: **1H1p**

Aukštų sk.: **1**

Sienų medžiaga: **Plytų mūras**

Kadastro duomenys

užfiksuoti: **2000 03 16**

Unikalus numeris: **13/000-0090-01-8**

Bendras plotas: **57,34 kv.m**

Vidutinė rinkos vertė: **115294 Lt**

Vertė apskaičiuota: **2000 03 16**

5.Statinių savininkai (naudotojai) :

5.1. VALSTYBĖS ĮMONĖ "ORO NAVIGACIJA"

a/k 1006046

Valdymo forma: **valstybės nuosavybė valdoma patikėjimo teise**

Valdomas turtas, jo dalys:

5.1.1. **13/000-0090-01-8 (1H1p) visas**

Juridinis pagrindas :

2000 04 10 Nr.113 Ministerijos (steigėjo) įsakymas

6.Registro pastaba :

reorganizuota į VĮ "ORO