



UŽSAKOVAS	KLAIPĖDOS MIESTO SAVIVALDYBĖS KULTŪROS CENTRAS „ŽVEJŲ RŪMAI“.
PROJEKTO PAVADINIMAS	KULTŪROS PASKIRTIES (VISUOMENINIŲ GRUPĖ) PASTATO DALIES (LAUKIMO SALĖS 1 IR 2 AUKŠTO), UNIKALUS NR. 2198- 1003-5016, ADRESU TAIKOS PR. 70, PAPERASTOJO REMONTO APRAŠAS INTERJERINEI DALIAI, PAGAL PATEIKTAS UŽSAKOVO VIZUALIZACIJAS.
ADRESAS	TAIKOS PR. 70, KLAIPĖDA
PROJEKTO NR.	15F-178
STADIJA	PAPERASTOJO REMONTO APRAŠAS (A)
PROJEKTO DALIS	BENDROJI DALIS (BD)
MB „ARCHITEKTĖ“	(SIIIN ARCHITEKTŪROS STUDIJA)
PV (A 1779)	LAURA MERKELIENĖ 
ARCHITEKTĖ (000944)	SIMONA PIELIKYTĖ 
INTERJERO DIZAINERĖ (000023)	EGLĖ GRIKŠAITĖ 

KLAIPĖDA, 2025/2026-01



ARCHITEKTŪROS
STUDIJA

TURINYS

DOKUMENTO NUMERIS:15F-178-INT-01

1. ESAMOS SITUACIJOS INTERJERO FOTOFIKSACIJOS

2. INTERJERO VIZUALIZACIJOS

3. TECHNINIAI BRĖŽINIAI:

1. BALDŲ PLANAS (IA)
2. BALDŲ PLANAS (IIA)
3. PERTVARŲ PLANAS (IA)
4. PERTVARŲ PLANAS (IIA)
5. SIENŲ APDAILOS PLANAS (IA)
6. SIENŲ APDAILOS PLANAS (IIA)
7. SANTECHNIKOS PLANAS (IA)
8. SANTECHNIKOS PLANAS (IIA)
9. ROZEČIŲ PLANAS (IA)
10. ROZEČIŲ PLANAS (IIA)
11. APSVIETIMO PLANAS (IA)
12. APSVIETIMO PLANAS (IIA)
13. LUBŲ PLANAS (IA)
14. LUBŲ PLANAS (IIA)
15. GRINDŲ PLANAS (IA)
16. GRINDŲ PLANAS (IIA)
17. GRINDJUOSČIŲ PLANAS (IA)
18. GRINDJUOSČIŲ PLANAS (IIA)
19. DURŲ ŽINIARAŠTIS (IA)
20. DURŲ ŽINIARAŠTIS (IIA)

4. SIENŲ IR BALDŲ IŠKLOTINĖS:

-PIRMO AUKŠTO PAGRINDINIO JĖJIMO IR RŪBINIŲ BRĖŽINIAI:

1. A-A SIENŲ IŠKLOTINĖS
2. H-H SIENŲ IŠKLOTINĖS
3. RŪBINĖS I BALDŲ BRĖŽINYS
4. RŪBINĖS II BALDŲ BRĖŽINYS
5. PAGRINDINIO JĖJIMO VEIDRODŽIO BRĖŽINYS

-PIRMO AUKŠTO ATLIKĖJŲ SAN. MAZGŲ IR KASŲ ZONŲS BRĖŽINIAI:

1. ATLIKĖJŲ SAN. MAZGO IR KASŲ ZONOS PLYTELIŲ IŠKLOTINĖS
2. ATLIKĖJŲ SAN. MAZGO BALDŲ IŠKLOTINĖS
3. KASŲ ZONOS BALDŲ BRĖŽINIAI

-PIRMO AUKŠTO POILSIO ZONOS (prie esamų san. mazgų) BRĖŽINIAI:

1. I-I, J-J SIENŲ IŠKLOTINĖS

-PIRMO AUKŠTO FOJĖ BRĖŽINIAI:

1. BARO BALDŲ BRĖŽINYS
2. BARO MINKŠTAŠUOLIO BRĖŽINYS
3. STALIUKŲ BRĖŽINYS
4. STALŲ BRĖŽINYS
5. VAZONŲ BRĖŽINYS
6. LUBŲ VEIDRODŽIO BRĖŽINYS

-ANTRO AUKŠTO FOJĖ BRĖŽINIAI:

1. R-R SIENŲ IŠKLOTINĖS
2. S-S, S-S, T-T SIENŲ IŠKLOTINĖS
3. U-U SIENŲ IŠKLOTINĖS
4. BARO BALDŲ BRĖŽINYS
5. ŠVIESTUVO KONSTRUKCIJOS BRĖŽINYS

-PIRMO IR ANTRO AUKŠTO MINKŠTŲ BALDŲ BRĖŽINIAI:

1. SOFOS I BRĖŽINYS
2. SOFOS II BRĖŽINYS
3. SUOLIUKŲ BRĖŽINYS

ESAMOS SITUACIJOS INTERJERO FOTOFIKSACIJOS



ESAMOS SITUACIJOS INTERJERO FOTOFIKSACIJOS

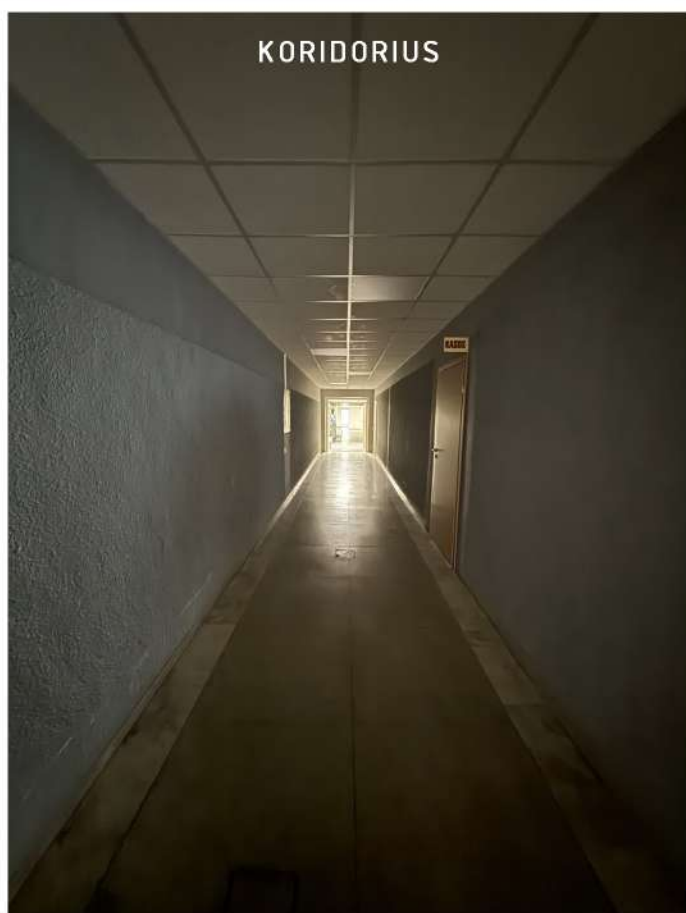
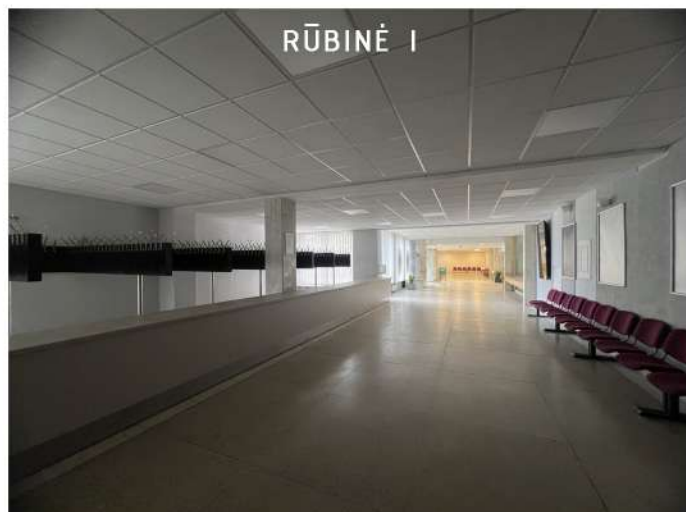

ESAMOS SITUACIJOS INTERJERO FOTOFIKSACIJOS



ESAMOS SITUACIJOS INTERJERO FOTOFIKSACIJOS

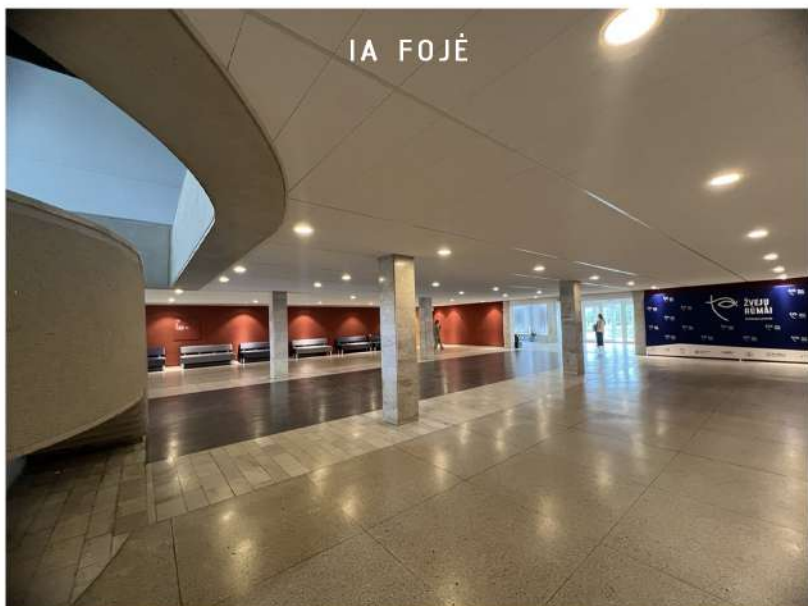

ESAMOS SITUACIJOS INTERJERO FOTOFIKSACIJOS

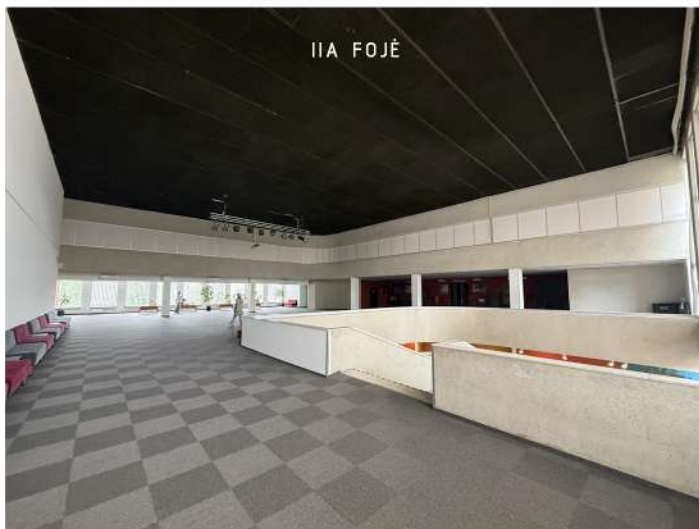

INTERJERO VIZUALIZACIJOS



INTERJERO VIZUALIZACIJOS

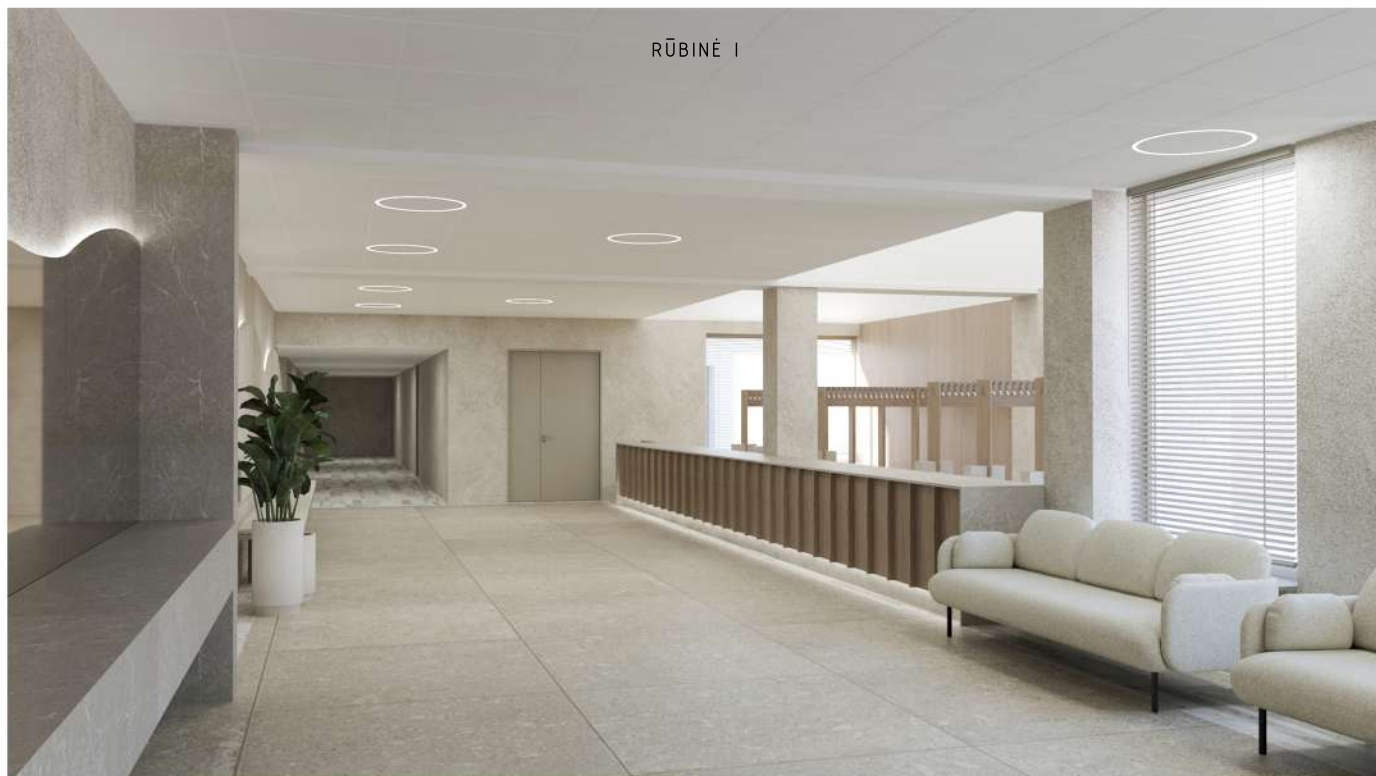

INTERJERO VIZUALIZACIJOS

RŪBINĒ I

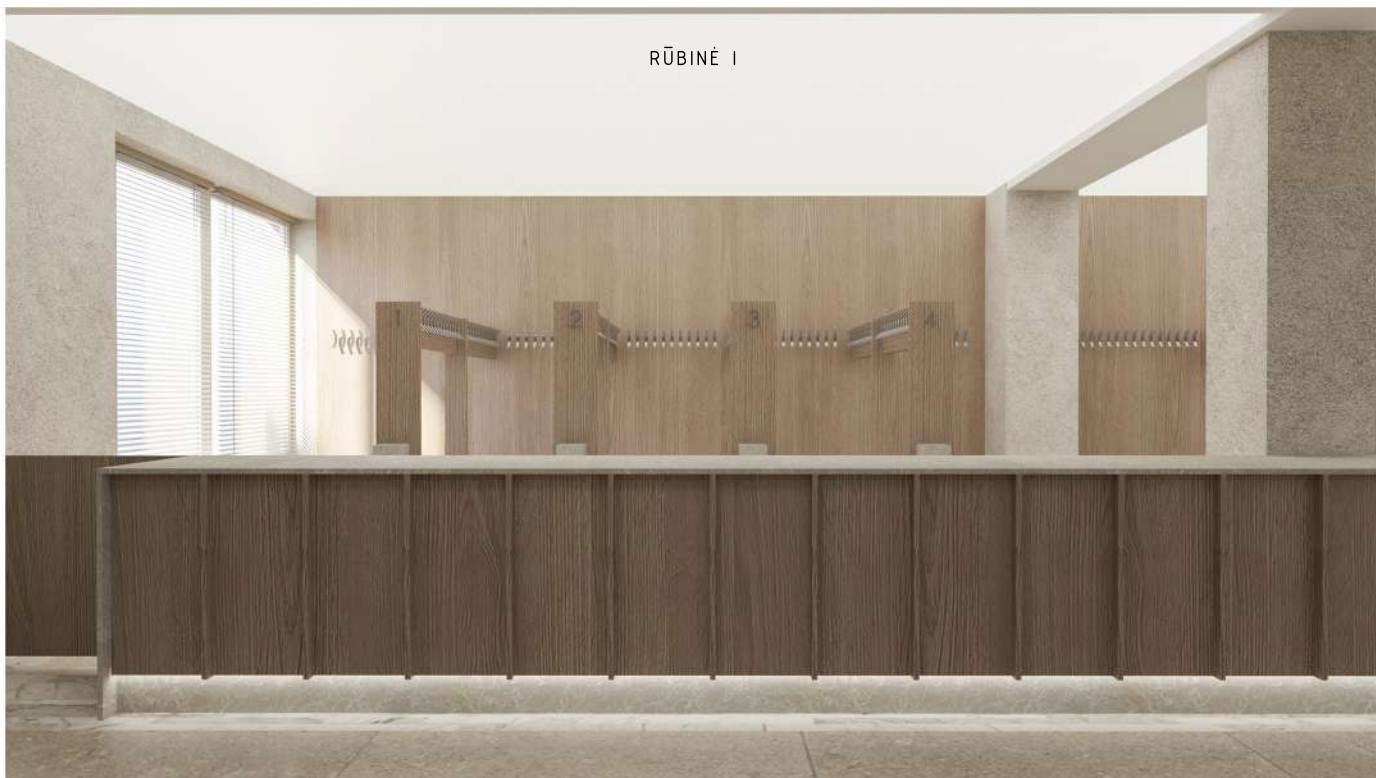

RŪBINĒ I

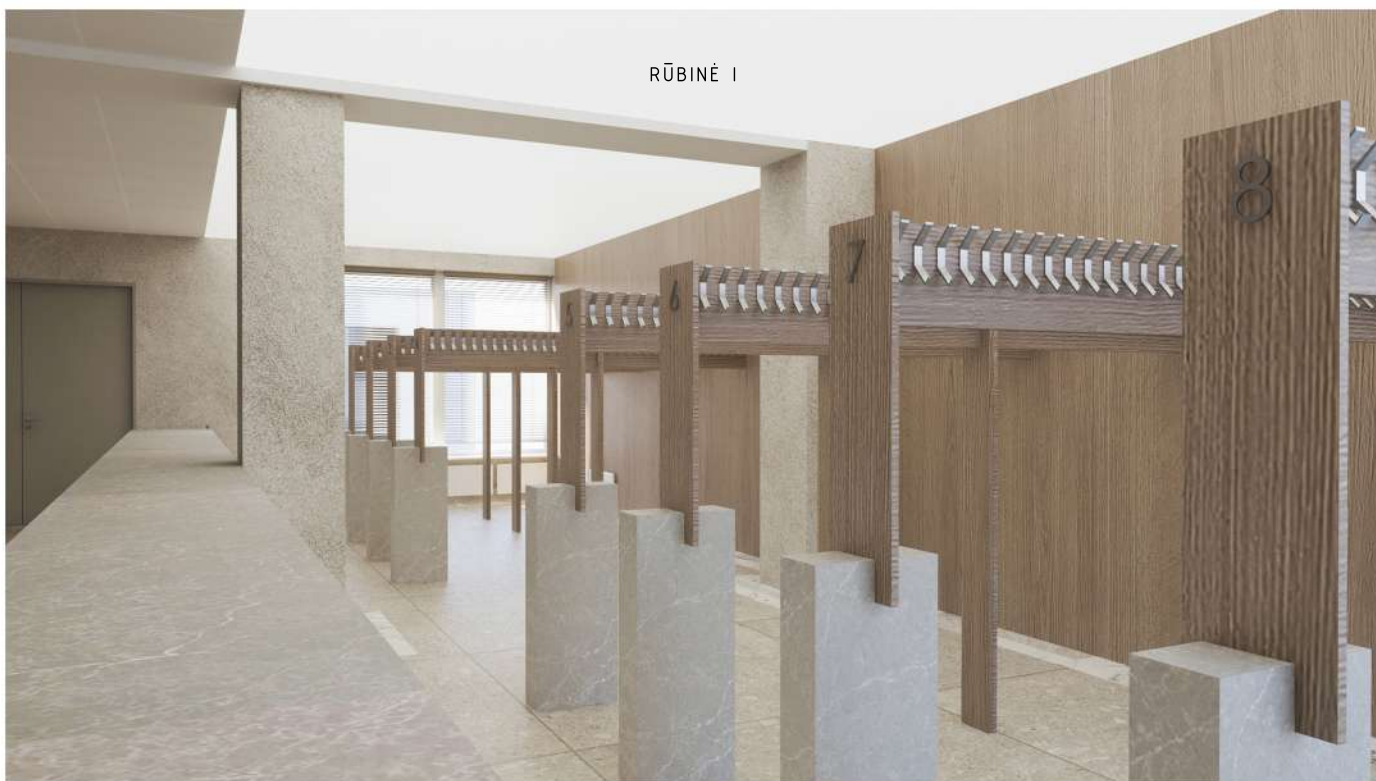

INTERJERO VIZUALIZACIJOS



INTERJERO VIZUALIZACIJOS



INTERJERO VIZUALIZACIJOS

IA FOJĒ



IA FOJĒ



INTERJERO VIZUALIZACIJOS



INTERJERO VIZUALIZACIJOS





INTERJERO VIZUALIZACIJOS

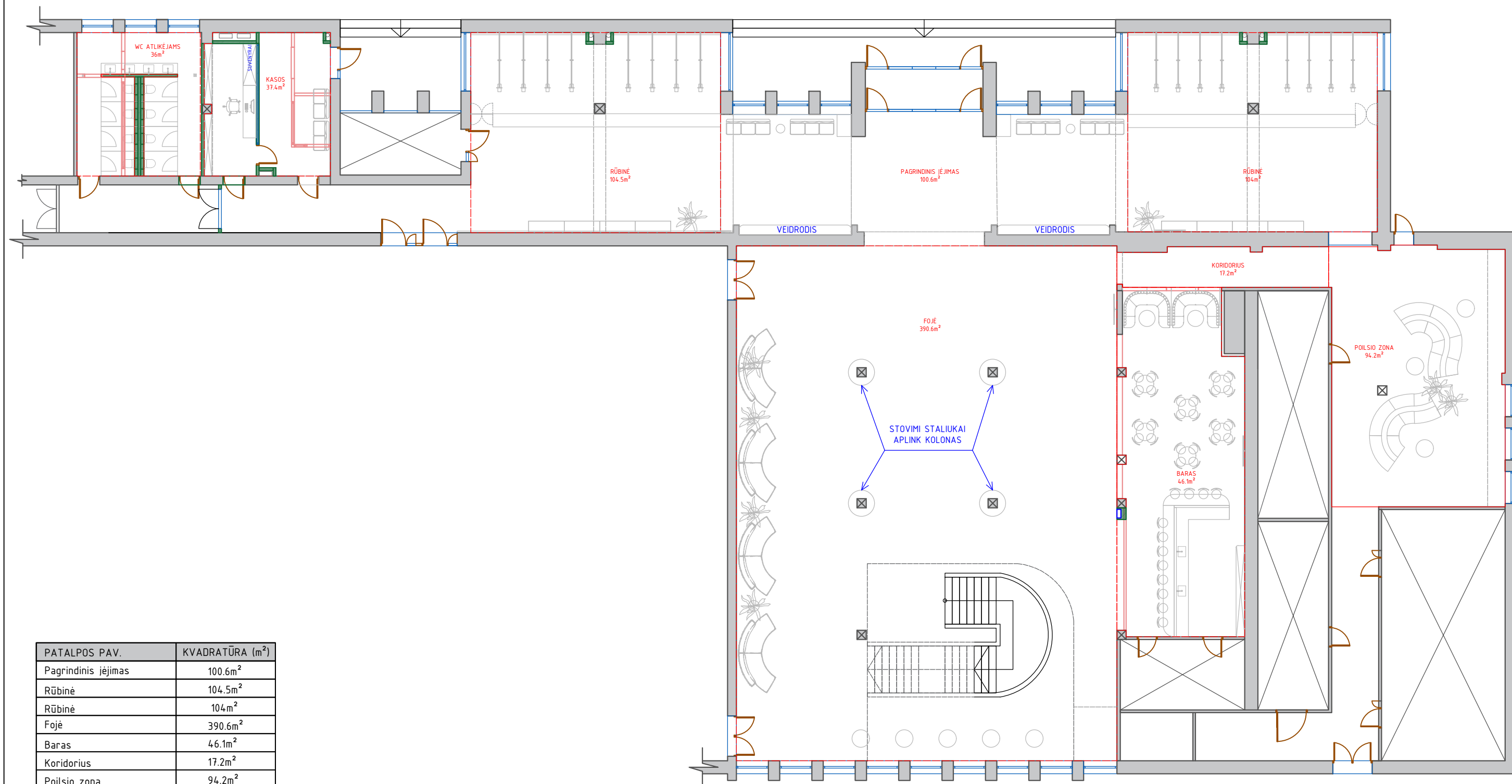



PATALPOS PAV.	KVADRATŪRA (m ²)
Pagrindinis įėjimas	100.6m ²
Rūbinė	104.5m ²
Rūbinė	104m ²
Fojė	390.6m ²
Baras	46.1m ²
Koridorius	17.2m ²
Poilsio zona	94.2m ²
Kasos	37.4m ²
WC atlikėjams	36m ²
VISO:	930.6m ²

 NAUJAI MONTUOJAMOS PERTVAROS IR ANGOS
 GRIAUNAMOS PERTVAROS

Diplomo Nr.	SIIN ARCHITEKTŪROS STUDIJA			M 1:180	LAI DA	
A 1779	PV	Laura Merkeliėnė		Baldų planas. 1 aukštas		0
000944	ARCHITEKTĖ	Simona Pielikytė		DOKUMENTO ŽYMUO	LAPAS	LAPŲ
000023	INT. DIZ.	Eglė Griksaitė				
LT						

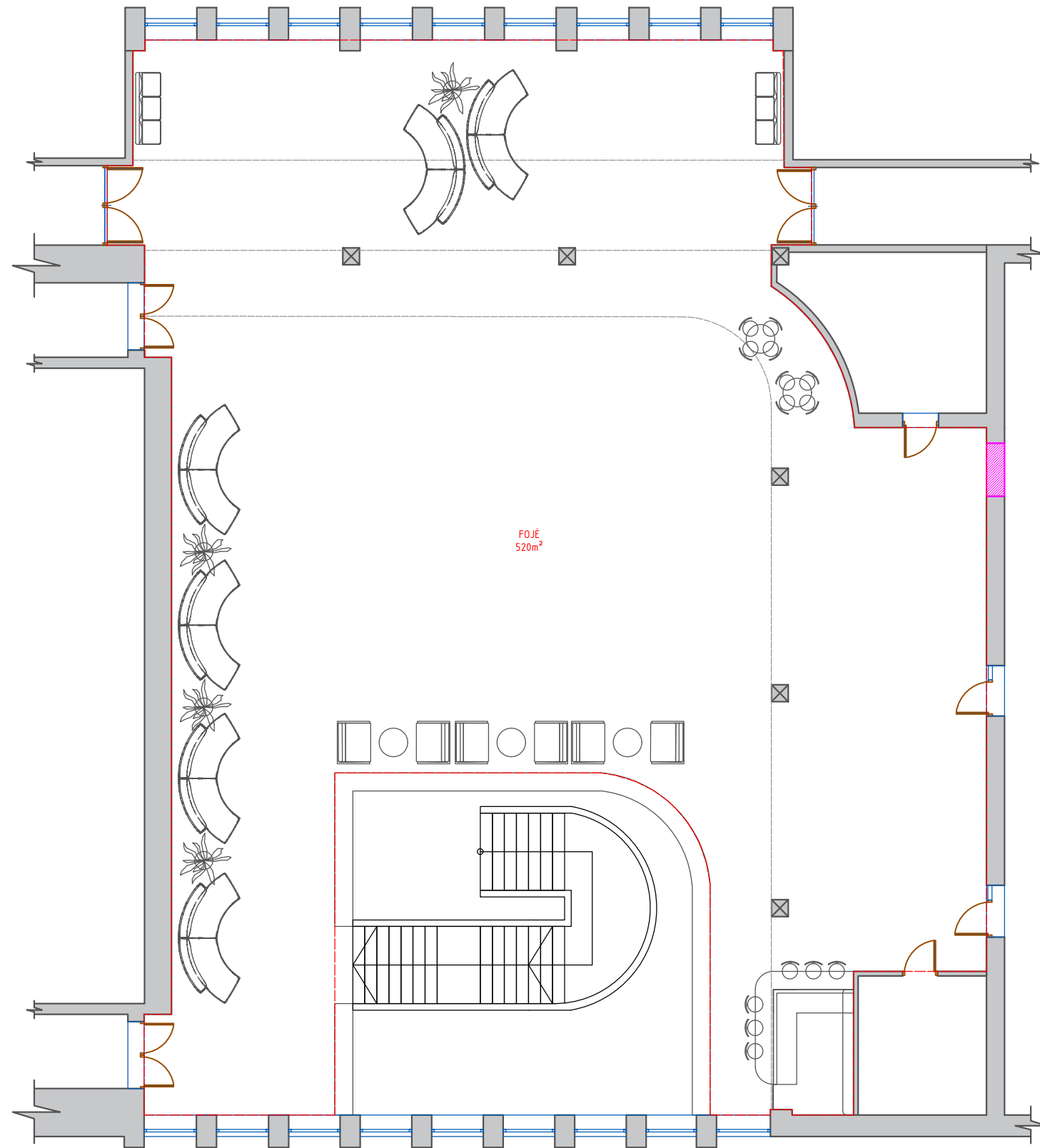

PATALPOS PAV.	KVADRATŪRA (m ²)
Fojė	520m ²
VISO:	520m ²

Diplomo Nr.	SIIN ARCHITEKTŪROS STUDIJA			M 1:150 Baldu planas. 2 aukštas DOKUMENTO ŽYMUO	LAI DA	
A 1779	PV	Laura Merkelienė			0	
000944	ARCHITEKTĖ	Simona Pielikytė			LAPAS	LAPŲ
000023	INT. DIZ.	Eglė Griškaitė				
LT						

Pertvarų planas 1 aukštas

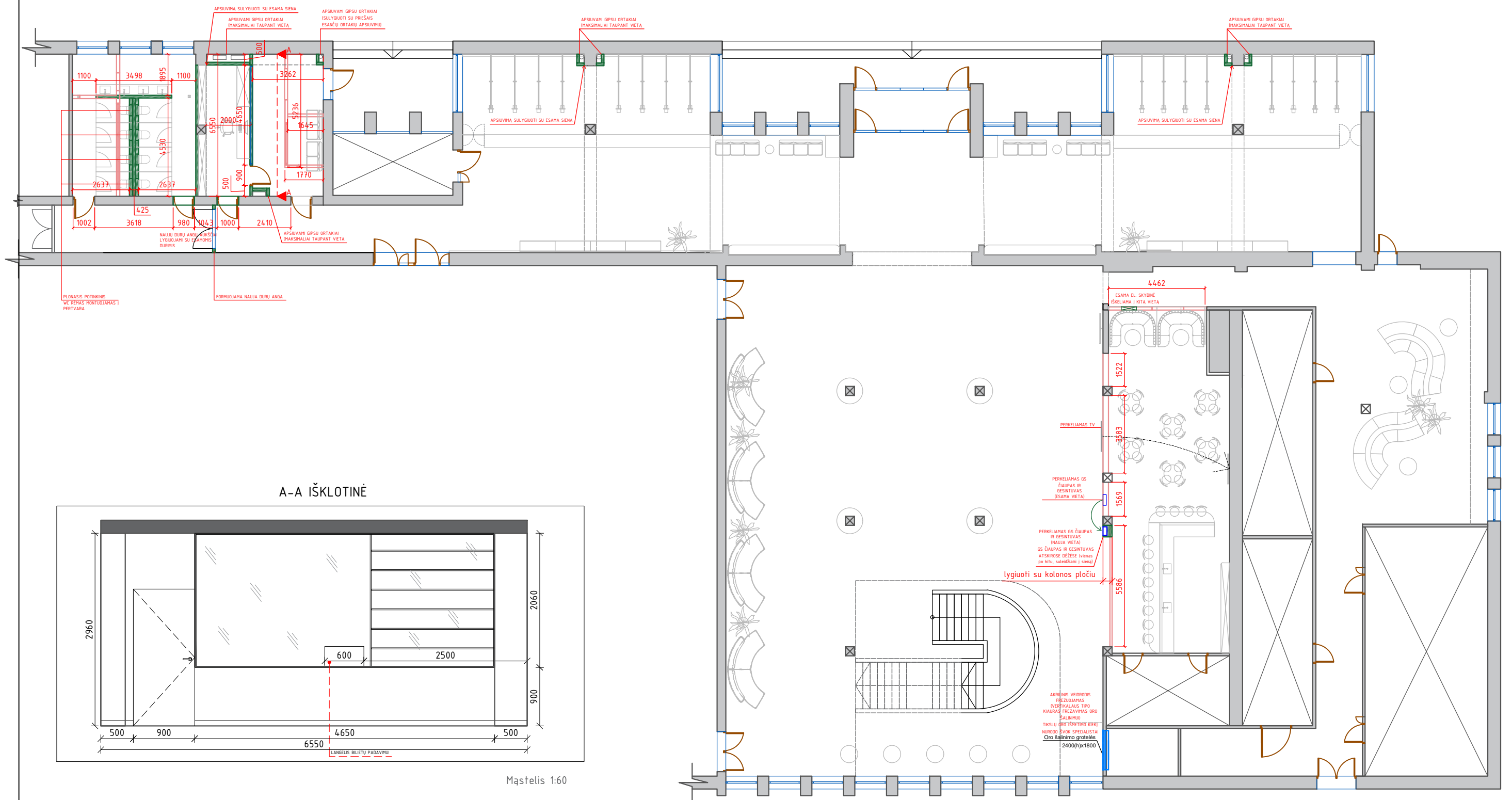

A-A IŠKLOTINĖ

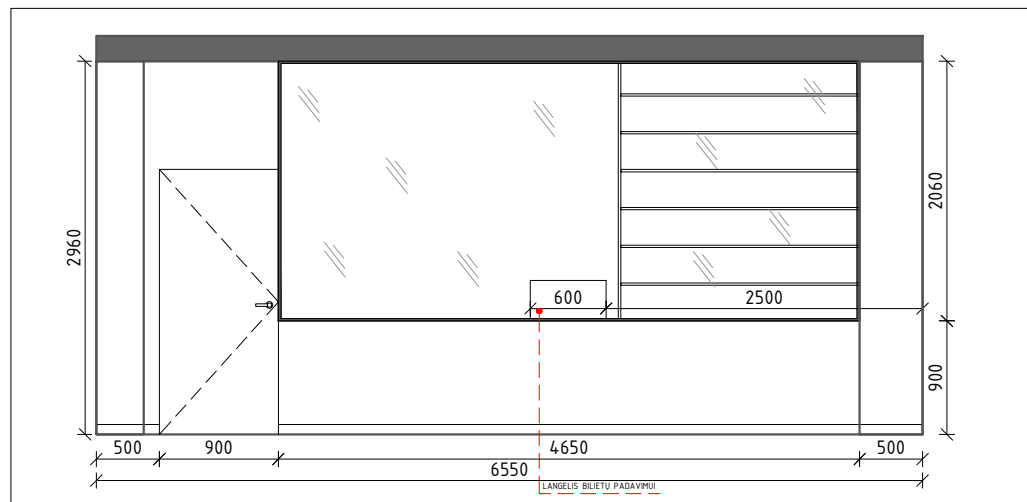

Māstelis 1:60

	NAUJAI MONTUOJAMOS GIPSINĖ PERTVAROS IR DURŲ ANGOS
	GRIAUNAMOS PERTVAROS
	STIKLO PERTVAROS

-IŠKILUS KLAUSIMAMS KREIPTIS Į DIZAINERĘ - +37068232207

Diplomo Nr.	SIIN ARCHITEKTŪROS STUDIJA			M 1:180	LAIDA
A 1779	PV	Laura Merkeliėnė		Pertvarų planas. 1 aukštas	
000944	ARCHITEKTĖ	Simona Pielikytė		DOKUMENTO ŽYMUO	LAPAS
000023	INT. DIZ.	Eglė Griškaitė			
LT					

GIPSU APSIUVAMI KONDICIONIERIŲ ĮVADAI. Vertikalaus vamzdžio apsiuvimas sulygiuojamas su kolona prie lango (apsiuvimo plotis minimalus kiek reikalauja komunikacijų paslėpimui); žr. nuotrauką žemiau

GIPSU APSIUVAMI KONDICIONIERIŲ ĮVADAI. Horizontalaus vamzdžio apsiuvimas sulygiuojamas žemiausia lubų dalimi (formuojama kakta) (apsiuvimo plotis minimalus kiek reikalauja komunikacijų paslėpimui); žr. nuotrauką žemiau

GIPSU APSIUVAMI KONDICIONIERIŲ ĮVADAI. Vertikalaus vamzdžio apsiuvimas sulygiuojamas su kolona prie lango (apsiuvimo plotis minimalus kiek reikalauja komunikacijų paslėpimui); žr. nuotrauką žemiau

GIPSU APSIUVAMI KONDICIONIERIŲ ĮVADAI. Horizontalaus vamzdžio apsiuvimas sulygiuojamas žemiausia lubų dalimi (formuojama kakta) (apsiuvimo plotis minimalus kiek reikalauja komunikacijų paslėpimui); žr. nuotrauką žemiau

KOMUNIKACIJŲ APSIUVIMAS:

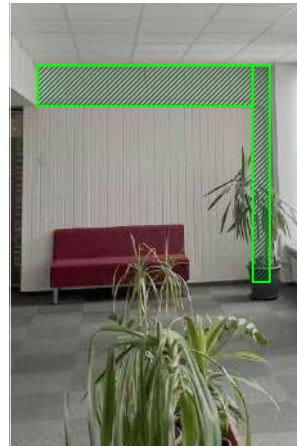

KOMUNIKACIJŲ APSIUVIMAS:

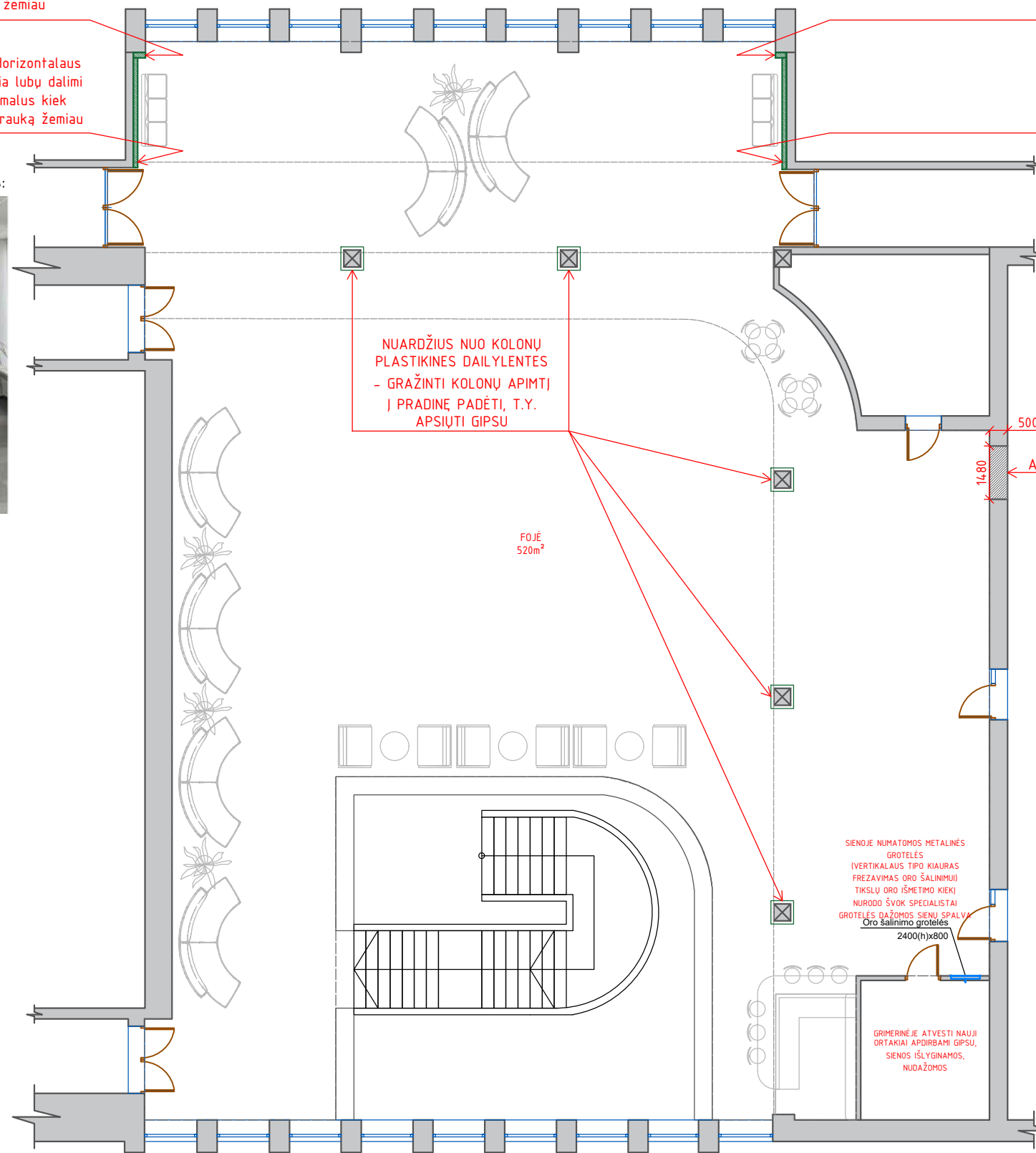
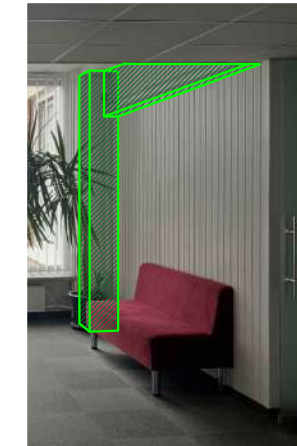

NUARDŽIUS NUO KOLONŲ PLASTIKINES DAILYLENTES - GRAŽINTI KOLONŲ APIMTĮ Į PRADINĘ PADĖTI, T.Y. APSIŪTI GIPSU

FOJĖ 520m²

500
1480
ANGA UŽMŪRIJAMA

SIENOJE NUMATOMOS METALINĖS GROTELĖS (VERTIKALUS TIPO KIAURAS FREZAVIMAS ORO ŠALINIMUI TIKSLU ORO IŠĖMIMO KIEKI) NURODO ŠVOK SPECIALISTAI GROTELĖS DAŽOMOS SIENŲ SPALVŲ Oro šalinimo grotelės 2400(h)x800

GRIMERINĖJE ATVESTI NAUJI ORTAKIAI APDIRBAMI GIPSU, SIENOS IŠLYGINAMOS, NUDAŽOMOS

PATALPOS PAV.	KVADRATŪRA (m ²)
Fojė	520m ²
VISO:	520m ²

	NAUJAI MONTUOJAMOS GIPSINĖ PERTVAROS (APSIUVIMAI)
	UŽMŪRIJAMA ANGA SIENOJE

Diplomo Nr.	SIIN ARCHITEKTŪROS STUDIJA	
A 1779	PV	Laura Merkeliėnė
000944	ARCHITEKTĖ	Simona Pielikytė
000023	INT. DIZ.	Eglė Griksaitė
LT		



M 1:150
Pertvarų planas. 2 aukštas

DOKUMENTO ŽYMUO

LAPAS	LAPŪ
	0

Sienų apdailos planas 1 aukštas

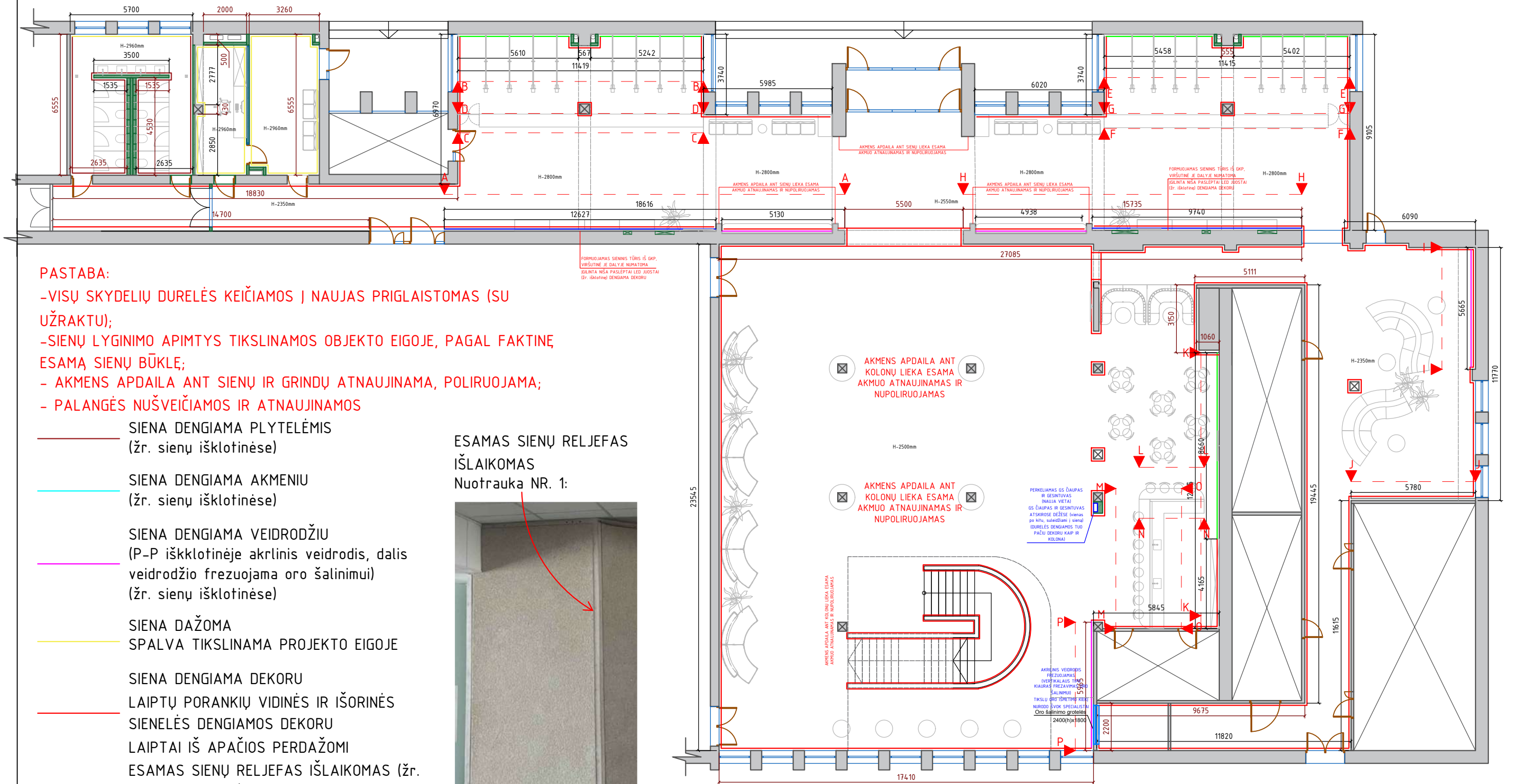

PASTABA:

- VISŲ SKYDELIŲ DURELĖS KEIČIAMOS Į NAUJAS PRIGLAISTOMAS (SU UŽRAKTU);
- SIENŲ LYGINIMO APIMTYS TIKSLINAMOS OBJEKTO EIGOJE, PAGAL FAKTINĘ ESAMĄ SIENŲ BŪKLĘ;
- AKMENS APDAILA ANT SIENŲ IR GRINDŲ ATNAUJINAMA, POLIRUOJAMA;
- PALANGĖS NUŠVEIČIAMOS IR ATNAUJINAMOS

- SIENA DENGIAMA PLYTELĖMIS (žr. sienų išsklotinėse)
- SIENA DENGIAMA AKMENIU (žr. sienų išsklotinėse)
- SIENA DENGIAMA VEIDRODŽIU (P-P išsklotinėje akrinis veidrodis, dalis veidrožio frezuojama oro šalinimui) (žr. sienų išsklotinėse)
- SIENA DAŽOMA SPALVA TIKSLINAMA PROJEKTO EIGOJE
- SIENA DENGIAMA DEKORU LAIPTŲ PORANKIŲ VIDINĖS IR IŠORINĖS SIENELĖS DENGIAMOS DEKORU LAIPTAI IŠ APAČIOS PERDAŽOMI
- ESAMAS SIENŲ RELJEFAS IŠLAIKOMAS (žr. nuotrauką NR. 1)
- SIENA DENGIAMA SKYDAIS (žr. sienų išsklotinėse)
- FORMUOJAMAS GKP TŪRIS (žr. sienų išsklotinėse)
- KABINAMA ŠVIESDEŽĖ (žr. sienų išsklotinėse)

ESAMAS SIENŲ RELJEFAS IŠLAIKOMAS
Nuotrauka NR. 1:

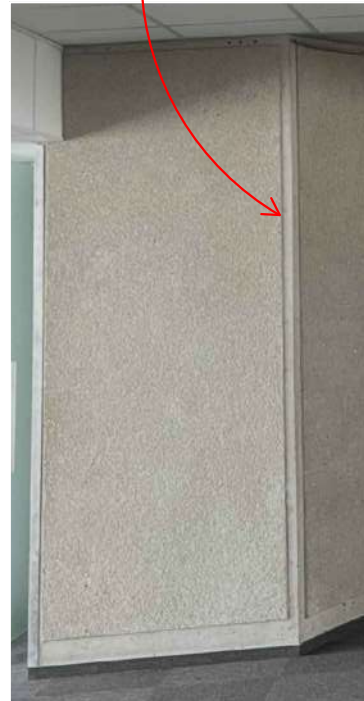

-IŠKILUS KLAUSIMAMS KREIPTIS Į DIZAINERĘ - +37068232207

Diplomo Nr.	SIIN ARCHITEKTŪROS STUDIJA			M 1:180 Sienų apdailos planas. 1 aukštas	LAI DA
A 1779	PV	Laura Merkeliėnė			0
000944	ARCHITEKTĖ	Simona Pielikytė		DOKUMENTO ŽYMUO	LAPAS
000023	INT. DIZ.	Eglė Griksaitė			LAPŲ
LT					

Sienų apdailos planas 2 aukštas

BALDINĖ PLOKŠTĖ MONTUOJAMA ANT ESAMOS SIENOS. ESAMOS SIENOS LYGUMAS IR BŪKLĖ TIKRINAMI VIETOJE.

ESAMOS SIENŲ RELJEFAS IŠLAIKOMAS
Nuotrauka NR. 1:

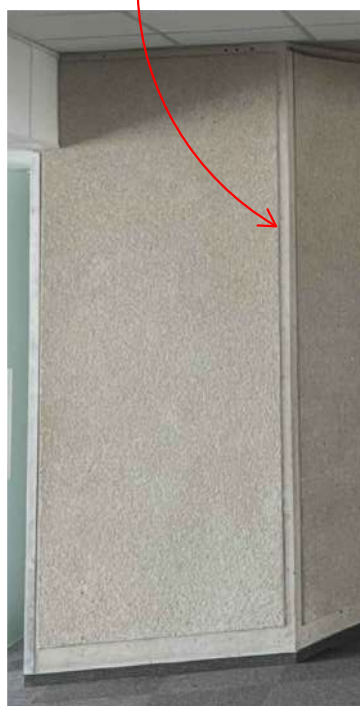

BALDINĖ PLOKŠTĖ MONTUOJAMA ANT ESAMOS SIENOS. ESAMOS SIENOS LYGUMAS IR BŪKLĖ TIKRINAMI VIETOJE.

LENKTOS LAIPTŲ AIKŠTELĖS AKMUO, PORANKIAI IR KITA NATŪRALAUS AKMENS APDAILA ATNAUJINAMA, POLIRUOJAMA.
Įvertinti esamą betoninių laiptų pakopų faktinę būklę ir estetiką. Numatyti sprendinius, leidžiančius maksimaliai atnaujinti pakopas ju neardant ir nekeičiant. Kiek įmanoma išsaisyti pakopų geometrijos nuokrypius, sutvarkyti briaunų nuskilinėjimus, įskilimus ir įdaužas, atlikti šlifavimo bei kitus reikalingus remonto darbus, siekiant pagerinti pakopų estetinę ir techninę būklę.

SIENJE NUMATOMOS METALINĖS GROTELĖS (VERTIKALIAUS TPO KIAURAS FREZAVIMAS ORO ŠALINIMUI) TIKSLU ORO IŠMETIMO KIEKI NURODO ŠVOK SPECIALISTAI. GROTELĖS DAŽOMOS SIENŲ SPALVA. Oro šalinimo grotelės 2400(n)x800

SIENA DENGIAMA DEKORU LAIPTŲ PORANKIŲ VIDINĖS IR IŠORINĖS SIENELĖS DENGIAMOS DEKORU LAIPTAI IŠ APAČIOS PERDAŽOMI ESAMOS SIENŲ RELJEFAS IŠLAIKOMAS (žr. nuotrauką NR. 1)

NUARDOMOS PLASTIKINĖS SIENŲ LENTOS - MONTUOJAMAS GIPSKARTONIS (išlaikomas pirminis kolonų tūris)

SIENA DENGIAMA BALDINIAIS SKYDAIS (žr. sienų išklotinėse)

-IŠKILUS KLAUSIMAMS KREIPTIS Į DIZAINERĘ - +37068232207

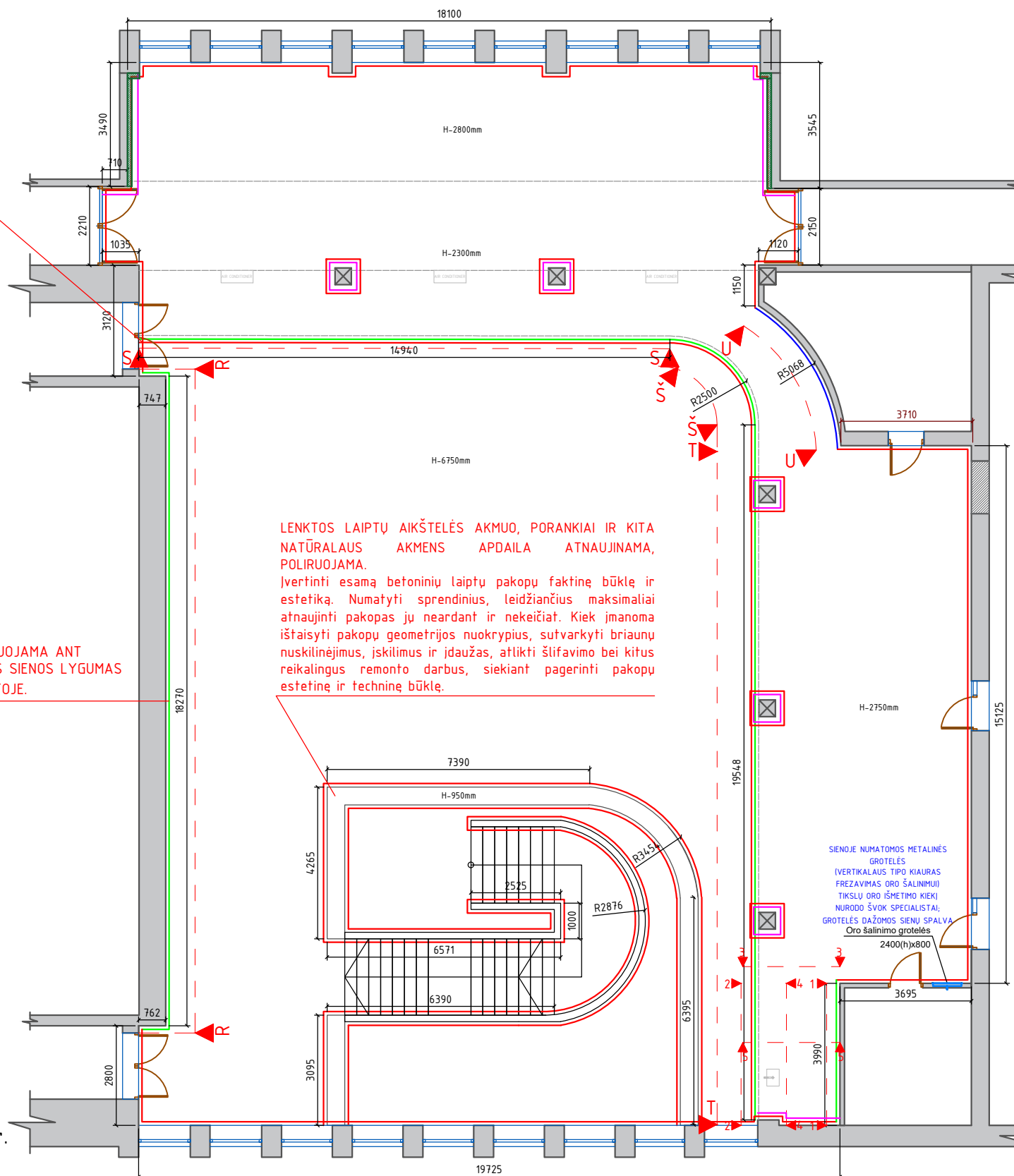

PASTABA:
-VISŲ SKYDELIŲ DURELĖS KEIČIAMOS Į NAUJAS PRIGLAISTOMAS (SU UŽRAKTU)
-SIENŲ LYGINIMO APIMTYS TIKSLINAMOS OBJEKTO EIGOJE, PAGAL FAKTINĘ ESAMĄ SIENŲ BŪKLĘ

Diplomo Nr.	SIIN ARCHITEKTŪROS STUDIJA			M 1:150 Sienų apdailos planas. 2 aukštas	LAI DA
A 1779	PV	Laura Merkeliėnė			0
000944	ARCHITEKTĖ	Simona Pielikytė		LAPAS	LAPŲ
000023	INT. DIZ.	Eglė Griksaitė			
LT					

DOKUMENTO ŽYMUO

Santehnikos planas 2 aukštas

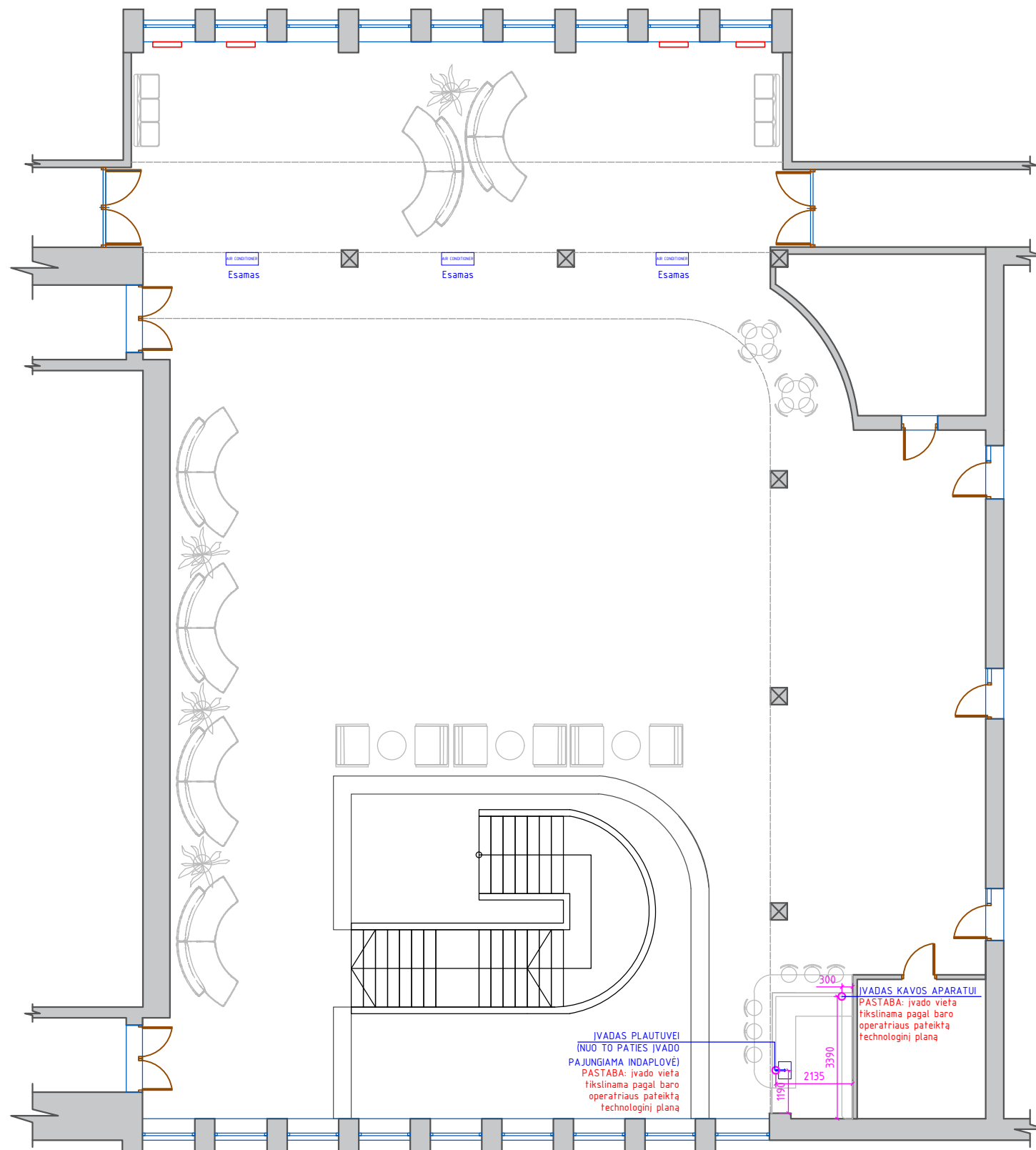

RADIATORIUS (KEIČIAMAI Į NAUJUS)

SANT. ĮVADAS

-IŠKILUS KLAUSIMAMS KREIPTIS Į DIZAINERĘ - +37068232207

Diplomo Nr.	SIIN ARCHITEKTŪROS STUDIJA			M 1:150 Santehnikos planas. 2 aukštas	LAI DA
A 1779	PV	Laura Merkeliėnė			0
000944	ARCHITEKTĖ	Simona Pielikytė		DOKUMENTO ŽYMUO	LAPAS
000023	INT. DIZ.	Eglė Griksaitė			LAPŲ
LT					

Rozečių planas 1 aukštas

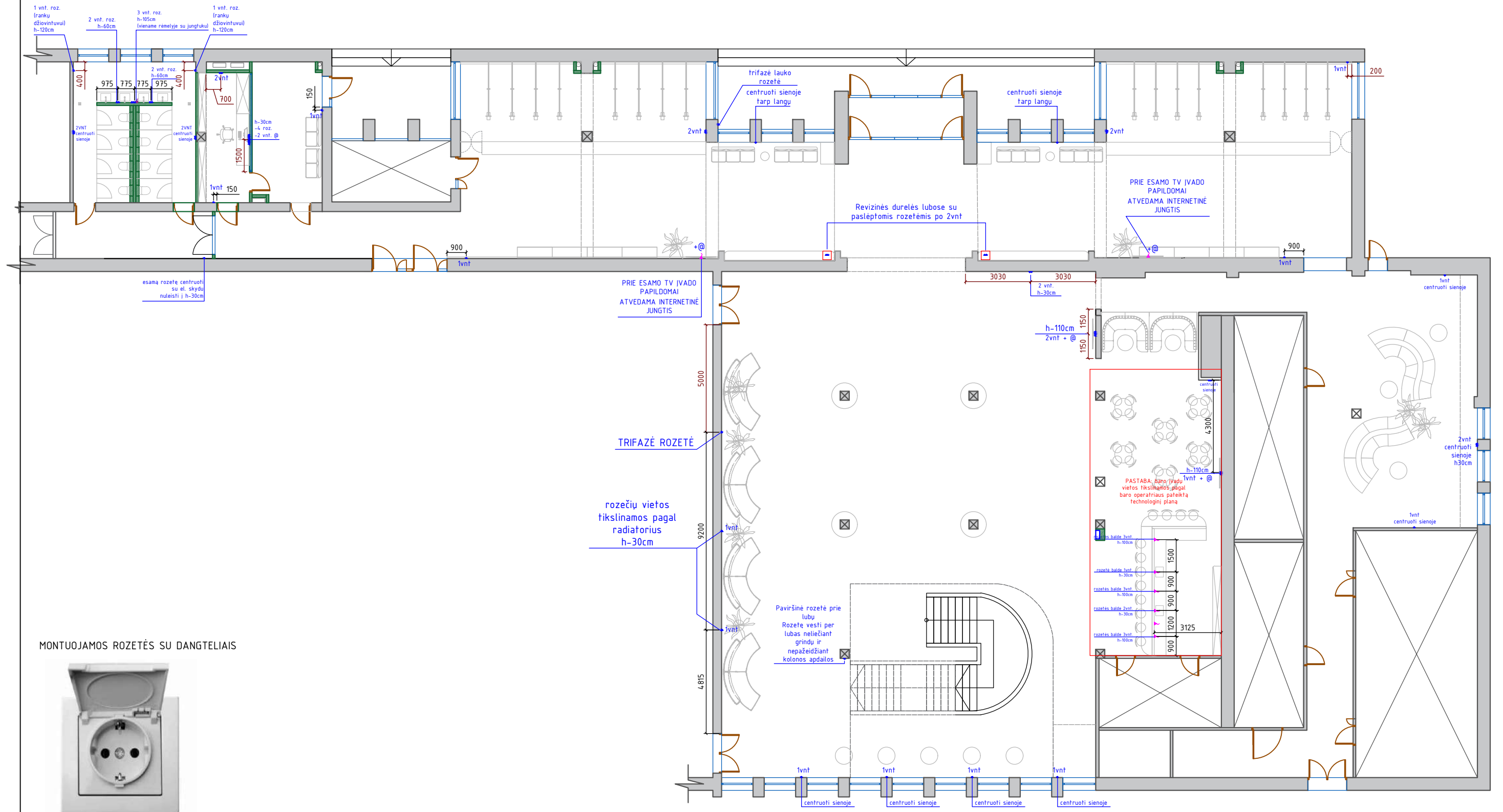

MONTUOJAMOS ROZETĖS SU DANGTELIAIS



	IŠVEDAMAS LAIDAS		JUNGT. SU PERJUNGEJU (jei nenurodyt kitaip - jungtuko centras 90cm nuo švorių grindų)
	LED JUOSTA LUBOSE		JUNGTUKAS (jei nenurodyta kitaip - jungtuko centras 90cm nuo švorių grindų)
	FLEXI LED JUOSTA LUBOSE		JUDESIO DAVIKLIS (suleidžiami lubose)
	ARMSTRONG LUBŲ LED PANELĖ		GALIMOS TRANSFORMATORIŲ VIETOS (slėpiami po lubomis su priglaisstomomis revizinėmis durėmis)
	SIENINIS ŠVIESTUVAS		EXIT ŽENKLAS
	I LUBAS SULEIDŽIAMAS TAŠKINIS ŠVIESTUVAS		KOLONĖLĖ
	KRYPTINIS ŠVIESTUVAS		ROZETĖ (jei nenurodyt kitaip - rozetės centras 30cm nuo švorių grindų)
	PAKABINAMAS ŠVIESTUVAS		INTERNETO JUNGTIS

Diplomo Nr.	SIIN ARCHITEKTŪROS STUDIJA	
A 1779	PV	Laura Merkeliėnė
000944	ARCHITEKTĖ	Simona Pielikytė
000023	INT. DIZ.	Eglė Griškaitė
LT		

	M 1:180	LAPAS	LAPŲ
	Rozečių planas. 1 aukštas		
	DOKUMENTO ŽYMUO		

Rozečių planas 2 aukštas

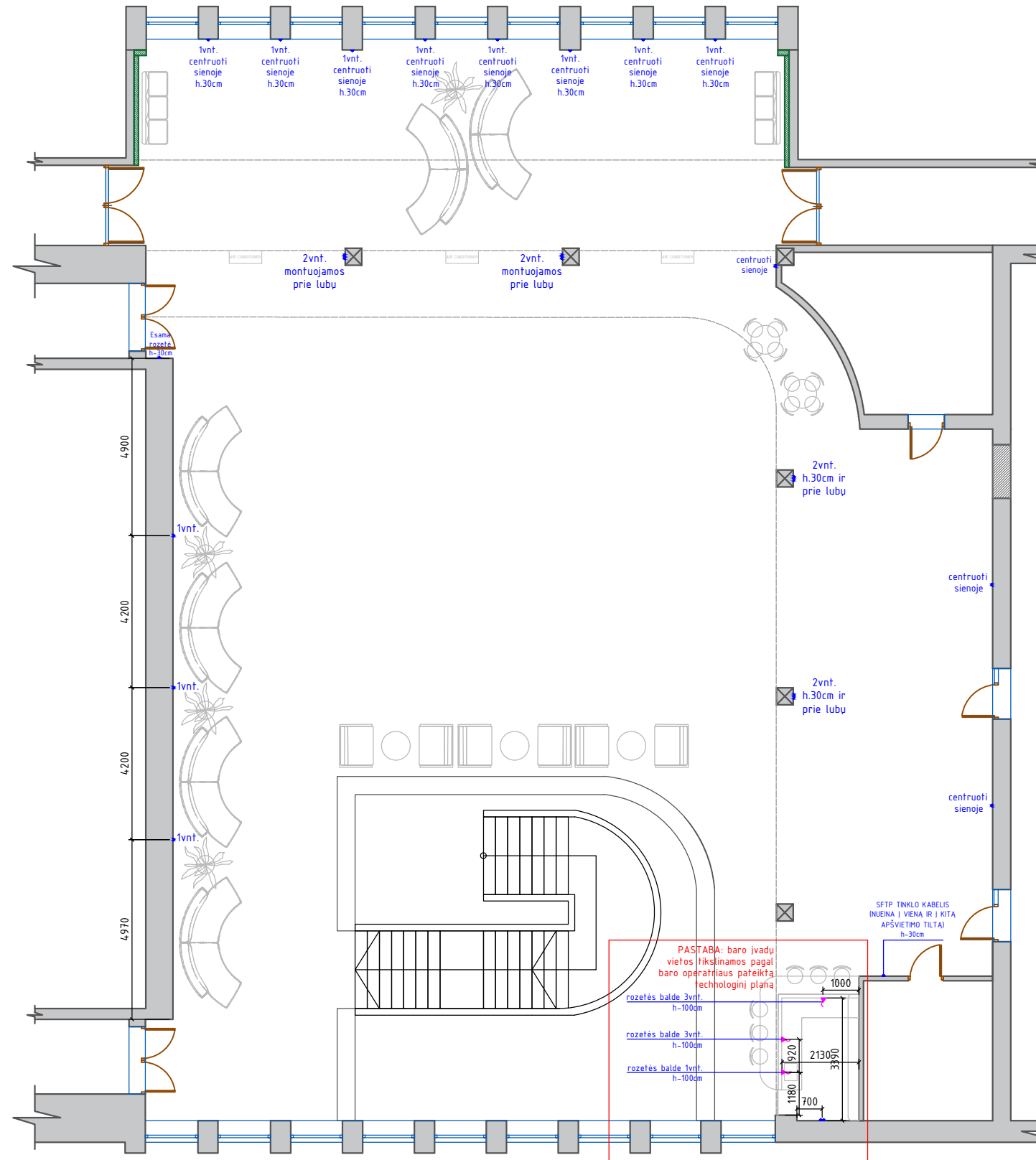

MONTUOJAMOS ROZETĖS SU DANGTELIAIS



	IŠVEDAMAS LAIDAS		JUNGT. SU PERJUNGEJU (jei nenurodyt kitaip - jungtuko centras 90cm nuo švorių grindų)
	LED JUOSTA LUBOSE		JUNGTUKAS (jei nenurodyta kitaip - jungtuko centras 90cm nuo švorių grindų)
	FLEXI LED JUOSTA LUBOSE		JUDESIO DAVIKLIS (suleidžiami lubose)
	ARMSTRONG LUBŲ LED PANELĖ		GALIMOS TRANSFORMATORIŲ VIETOS (slepiami po lubomis su priglajstomomis revizinėmis durelėmis)
	SIENINIS ŠVIESTUVAS		EXIT ŽENKLAS
	Į LUBAS SULEIDŽIAMAS TAŠKINIS ŠVIESTUVAS		KOLONĖLĖ
	KRYPTINIS ŠVIESTUVAS		ROZETĖ (jei nenurodyt kitaip - rozetės centras 30cm nuo švorių grindų)
	PAKABINAMAS ŠVIESTUVAS		INTERNETO JUNGTIS

Diplomo Nr.	SIIN ARCHITEKTŪROS STUDIJA	
A 1779	PV	Laura Merkeliėnė
000944	ARCHITEKTĖ	Simona Pielikytė
000023	INT. DIZ.	Eglė Griksaitė
LT		

	M 1:150	LAPAS	LAPŲ
	Rozečių planas. 2 aukštas		
	DOKUMENTO ŽYMUO		

Apšvietimo planas 1 aukštas

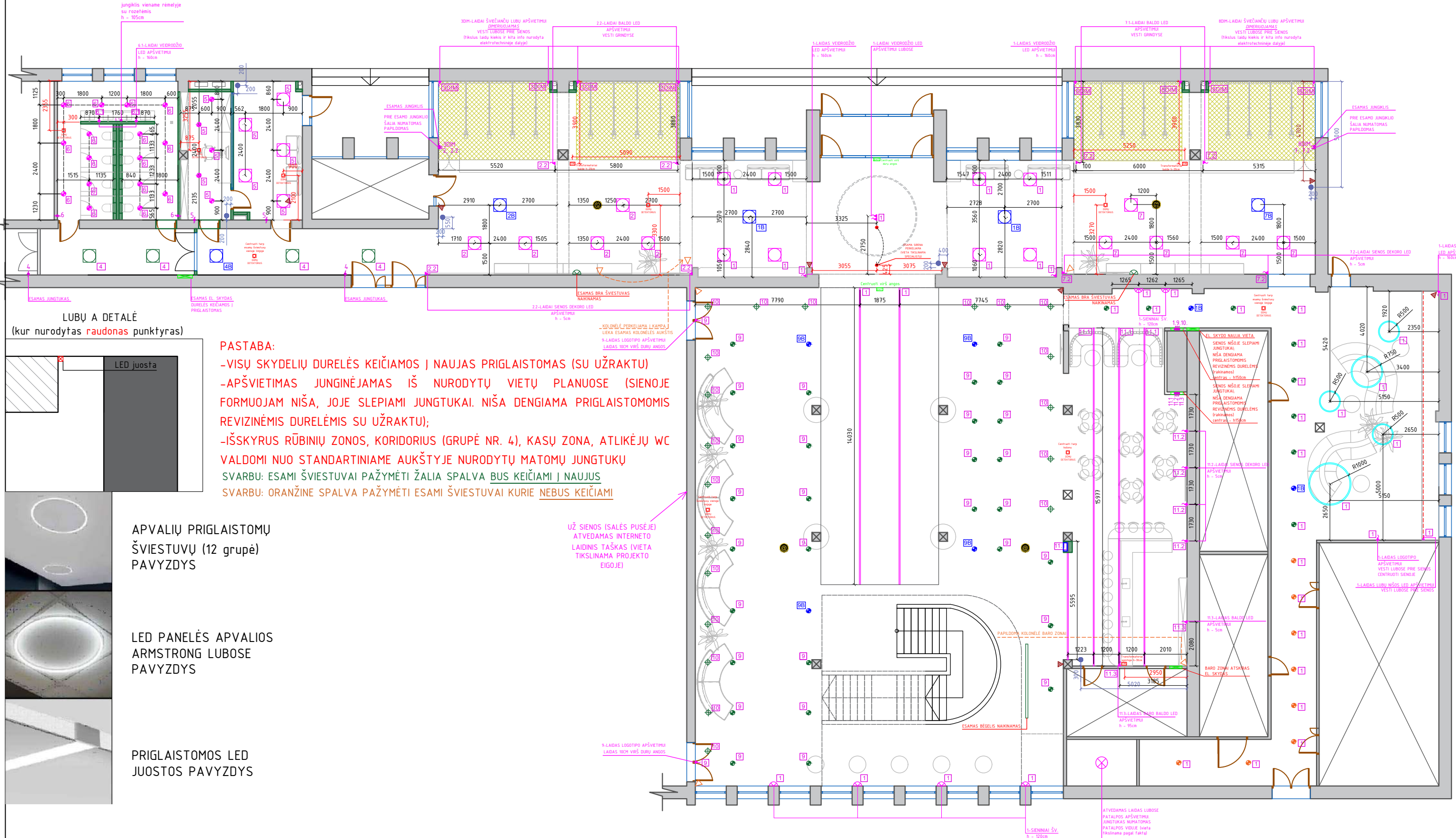

PASTABA:
 -VISŲ SKYDELIŲ DURELĖS KEIČIAMOS Į NAUJAS PRIGLAISTOMAS (SU UŽRAKTU)
 -APŠVIETIMAS JUNGINĖJAMAS IŠ NURODYTŲ VIETŲ PLANUOSE (SIENOJE FORMUOJAM NIŠA, JOJE SLEPIAMI JUNGTUKAI. NIŠA DENGIAMA PRIGLAISTOMOMIS REVIZINĖMIS DURELĖMIS SU UŽRAKTU);
 -IŠSKYRUS RŪBINIŲ ZONAS, KORIDORIUS (GRUPĖ NR. 4), KASŲ ZONA, ATLIKĖJŲ WC VALDOMI NUO STANDARTINIAME AUKŠTYJE NURODYTŲ MATOMŲ JUNGTUKŲ
 SVARBU: ESAMI ŠVIESTUVAI PAŽYMĖTI ŽALIA SPALVA BUS KEIČIAMI Į NAUJUS
 SVARBU: ORANŽINE SPALVA PAŽYMĖTI ESAMI ŠVIESTUVAI KURIE NEBUS KEIČIAMI

LUBŲ A DETALĖ
(kur nurodytas raudonas punktyras)

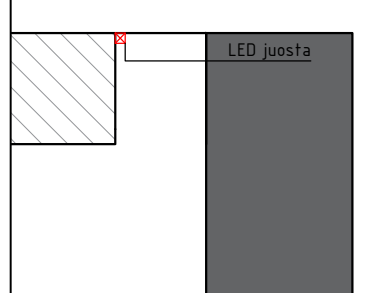

APVALIŲ PRIGLAISTOMŲ ŠVIESTUVŲ (12 grupė) PAVYZDYS

LED PANELĖS APVALIOS ARMSTRONG LUBOSE PAVYZDYS

PRIGLAISTOMOS LED JUOSTOS PAVYZDYS

	IŠVEDAMAS LAIDAS		JUNGTUKAS (jei nenurodyta kitaip - jungtuko centras 90cm nuo švartų grindų)
	PRIGLAISTOMA LED JUOSTA LUBOSE		KAMERA LUBINĖ
	FLEXI LED JUOSTA LUBOSE		SIGNALIZACIJOS "AKYS", tvirtinama sienos viršuje
	ARMSTRONG LUBŲ LED PANELĖ		GALIMOS TRANSFORMATORIŲ VIETOS (slepiami balde)
	SIENINIS ŠVIESTUVAS		EXIT ŽENKLAS
	Į LUBAS SULEIDŽIAMAS TAŠKINIS ŠVIESTUVAS		KOLONĖLĖ
	KRYPTINIS ŠVIESTUVAS		ROZETĖ (jei nenurodytakitai - rozetės centras 30cm nuo švartų grindų)
	PAKABINAMAS ŠVIESTUVAS		BUDINTYS ŠVIESTUVAI
			WiFi PRIEIGOS TAŠKAI (LUBINIAI)

Diplomo Nr.	SIIN ARCHITEKTŪROS STUDIJA	
A 1779	PV	Laura Merkeliėnė
000944	ARCHITEKTĖ	Simona Pielikytė
000023	INT. DIZ.	Eglė Griksaitė
LT		

M 1:180
Apšvietimo planas. 1 aukštas

DOKUMENTO ŽYMUO

LAPAS	LAPŲ
0	

LUBŲ B DETALĖ
(kur nurodytas žalias punktyras)

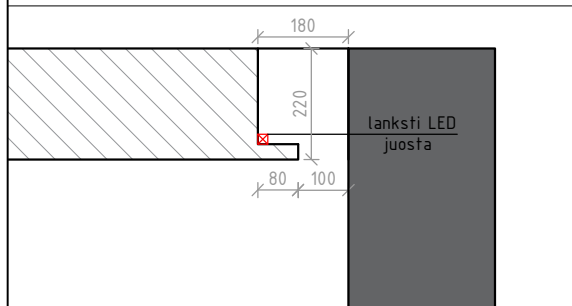

LUBŲ C DETALĖ
(kur nurodytas violetinis punktyras)

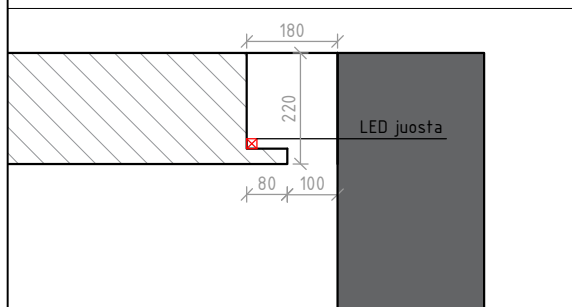

PASTABA:
 -VISŲ SKYDELIŲ DURELĖS KEIČIAMOS Į NAUJAS PRIGLAISTOMAS (SU UŽRAKTU)
 -APŠVIETIMAS JUNGINĖJAMAS IŠ NURODYTŲ VIETŲ PLANUOSE (SIENOJE FORMUOJAM NIŠA, JOJE SLEPIAMI JUNGŲUKAI. NIŠA DENGIAMA PRIGLAISTOMOMIS REVIZINĖMIS DURELĖMIS SU UŽRAKTU);
 -IŠSKYRUS 13, 16, 17 VALDOMI NUO STANDARTINIAME AUKŠTYJE NURODYTŲ MATOMŲ JUNGŲUKŲ



LED PANELĖS APVALIOS ARMSTRONG LUBOSE PAVYZDYS

PRIGLAISTOMOS LED JUOSTOS PAVYZDYS

Apšvietimo planas 2 aukštas

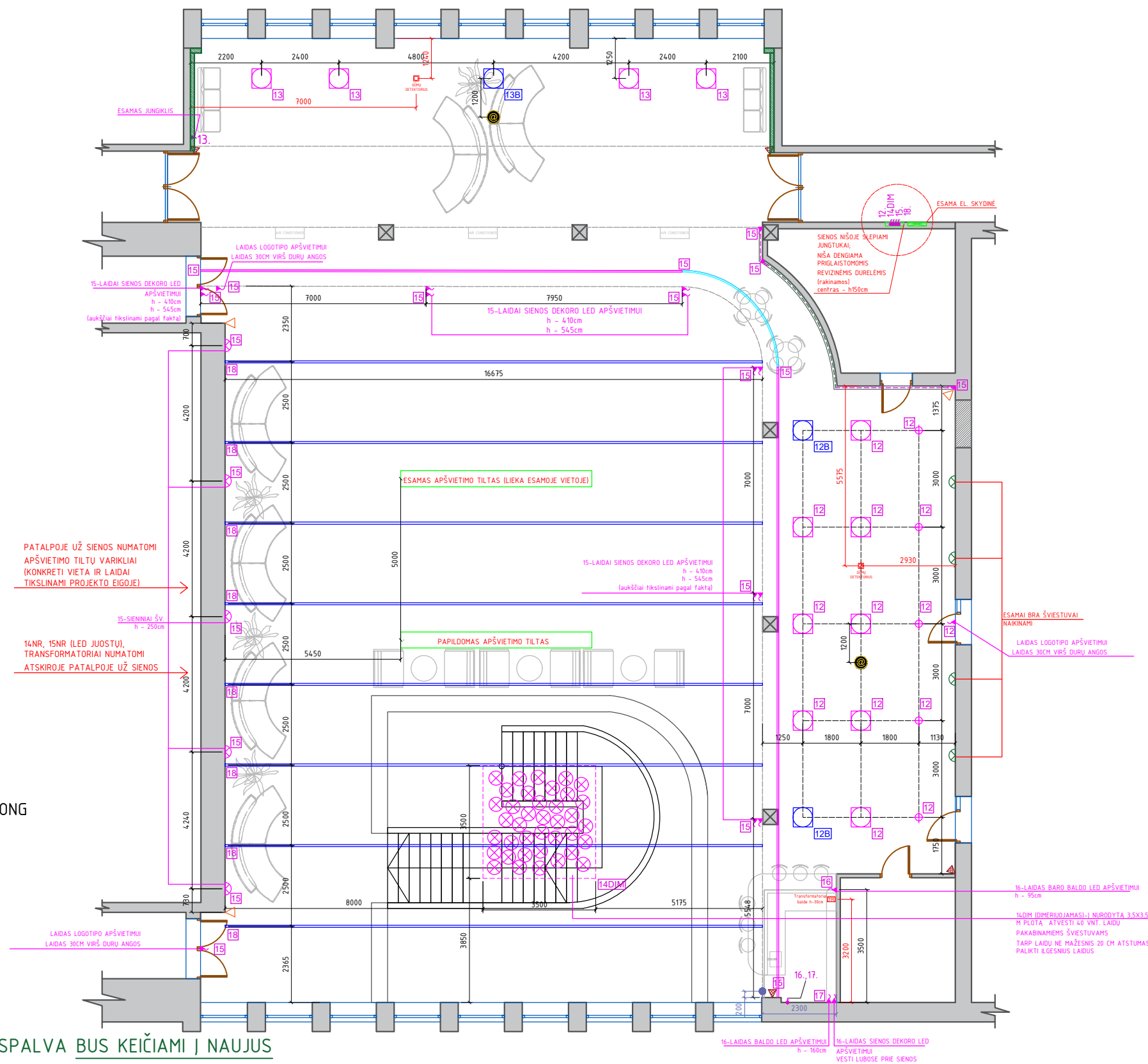

SVARBU: ESAMI ŠVIESTUVAI PAŽYMĖTI ŽALIA SPALVA BUS KEIČIAMSI Į NAUJUS

	IŠVEDAMAS LAIDAS		JUNGŲUKAS (jei nenurodyta kitaip - jungtuko centras 90cm nuo švorių grindų)
	PRIGLAISTOMA LED JUOSTA LUBOSE		KAMERA LUBINĖ
	FLEXI LED JUOSTA LUBOSE		SIGNALIZACIJOS "AKYS", tvirtinama sienos viršuje
	ARMSTRONG LUBŲ LED PANELĖ		GALIMOS TRANSFORMATORIŲ VIETOS (slepiami balde)
	SIENINIS ŠVIESTUVAS		EXIT ŽENKLAS
	Į LUBAS SULEIDŽIAMAS TAŠKINIS ŠVIESTUVAS		KOLONĖLĖ
	KRYPTINIS ŠVIESTUVAS		ROZETĖ (jei nenurodytakitaiip - rozetės centras 30cm nuo švorių grindų)
	PAKABINAMAS ŠVIESTUVAS		BUDINTYS ŠVIESTUVAI
			WIFI PRIEIGOS TAŠKAI (LUBINIAI)

Diplomo Nr.	SIIN ARCHITEKTŪROS STUDIJA	
A 1779	PV	Laura Merkeliėnė
000944	ARCHITEKTĖ	Simona Pielikytė
000023	INT. DIZ.	Eglė Griksaitė
LT		

	M 1:150	LAPAS	LAPŲ
	Apšvietimo planas. 2 aukštas		
	DOKUMENTO ŽYMUO		

Lubų planas 1 aukštas

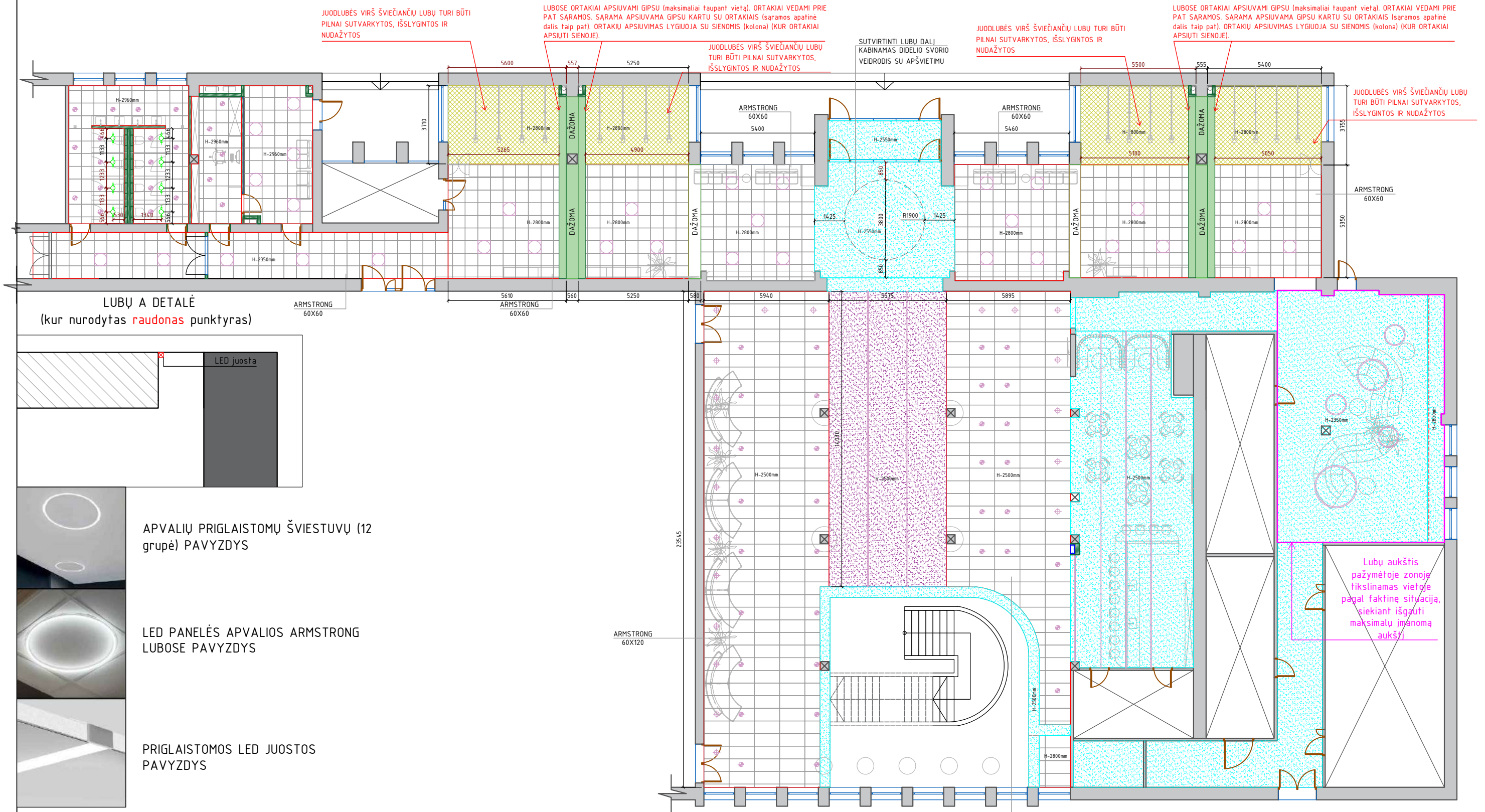

LUBŲ A DETALĖ
(kur nurodytas raudonas punktyras)

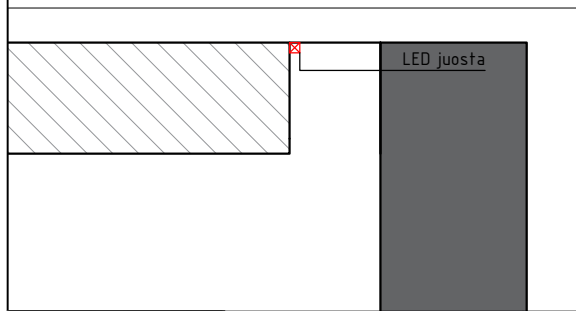

APVALIŲ PRIGLAISTOMŲ ŠVIESTUVŲ (12 grupė) PAVYZDYS



LED PANELĖS APVALIOS ARMSTRONG LUBOSE PAVYZDYS

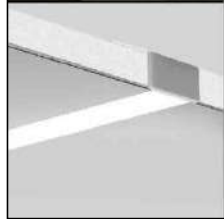

PRIGLAISTOMOS LED JUOSTOS PAVYZDYS



ARMSTRONG LUBOS 1A:
60x60 - 305 m²
60x120 - 250 m²

→○← IŠSTRAUKIMAS

LUBOS DENGIAMOS VEIDRODŽIU - 79 m²

DAŽOMA LUBŲ DALIS (GIPSAS) - (DENGIAMA DEKORU) - 309 m²

ĮTEMPIAMOS ŠVIEČIANČIOS LUBOS - 77 m² (JUODLUBĖS VIRŠ ŠVIEČIANČIŲ LUBŲ TURI BŪTI PILNAI SUTVARKYTOS, IŠSLYGINTOS IR NUDAŽYTOS)

ORTAKIAI LUBOSE APDIRBAMI GIPSU (maksimaliai taupant vietą)

Diplomo Nr.	SIIN ARCHITEKTŪROS STUDIJA	
A 1779	PV	Laura Merkeliėnė
000944	ARCHITEKTĖ	Simona Pielikytė
000023	INT. DIZ.	Eglė Griškaitė
LT		

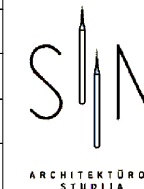

M 1:180
Lubų planas. 1 aukštas

DOKUMENTO ŽYMUO

LAIDA	0
LAPAS	LAPŲ

Lubų planas 2 aukštas

LUBŲ B DETALĖ
(kur nurodytas žalias punktyras)

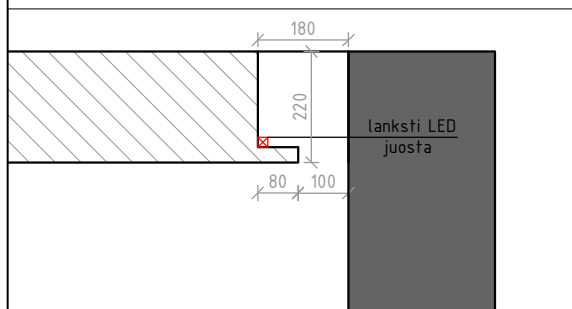

LUBŲ C DETALĖ
(kur nurodytas violetinis punktyras)

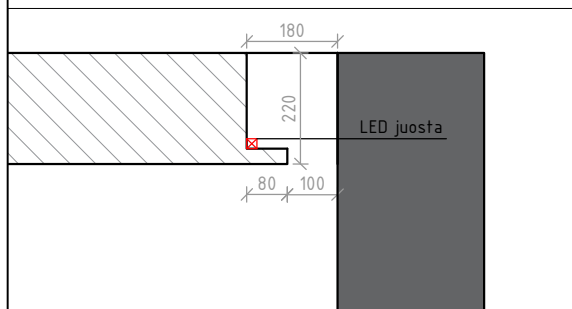

LUBŲ D fragmentas
(kur nurodyta oranžinė spalva)

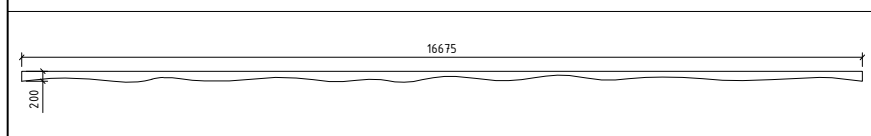

ATSTUMAS TARP LUBŲ D fragmentų
(kur nurodyta oranžinė spalva)

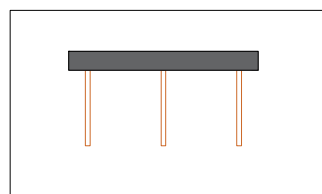

LED PANELĖS APVALIOS ARMSTRONG LUBOSE PAVYZDYS

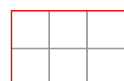
 ARMSTRONG LUBOS 60X60 CM - 230 m²

 LUBOS DENGIAMOS VELTINIŲ ARBA METALŲ (tikslinama) Lubų medžiaga nedegi (degumo klasė tikslinama) - 369 m²

 LUBOS DENGIAMOS PLOKŠTE (žr. baldo detalizaciją) - 7,1 m²

 DAŽOMA LUBŲ DALIS (DENGIAMA DEKORU) - 8,5 m²

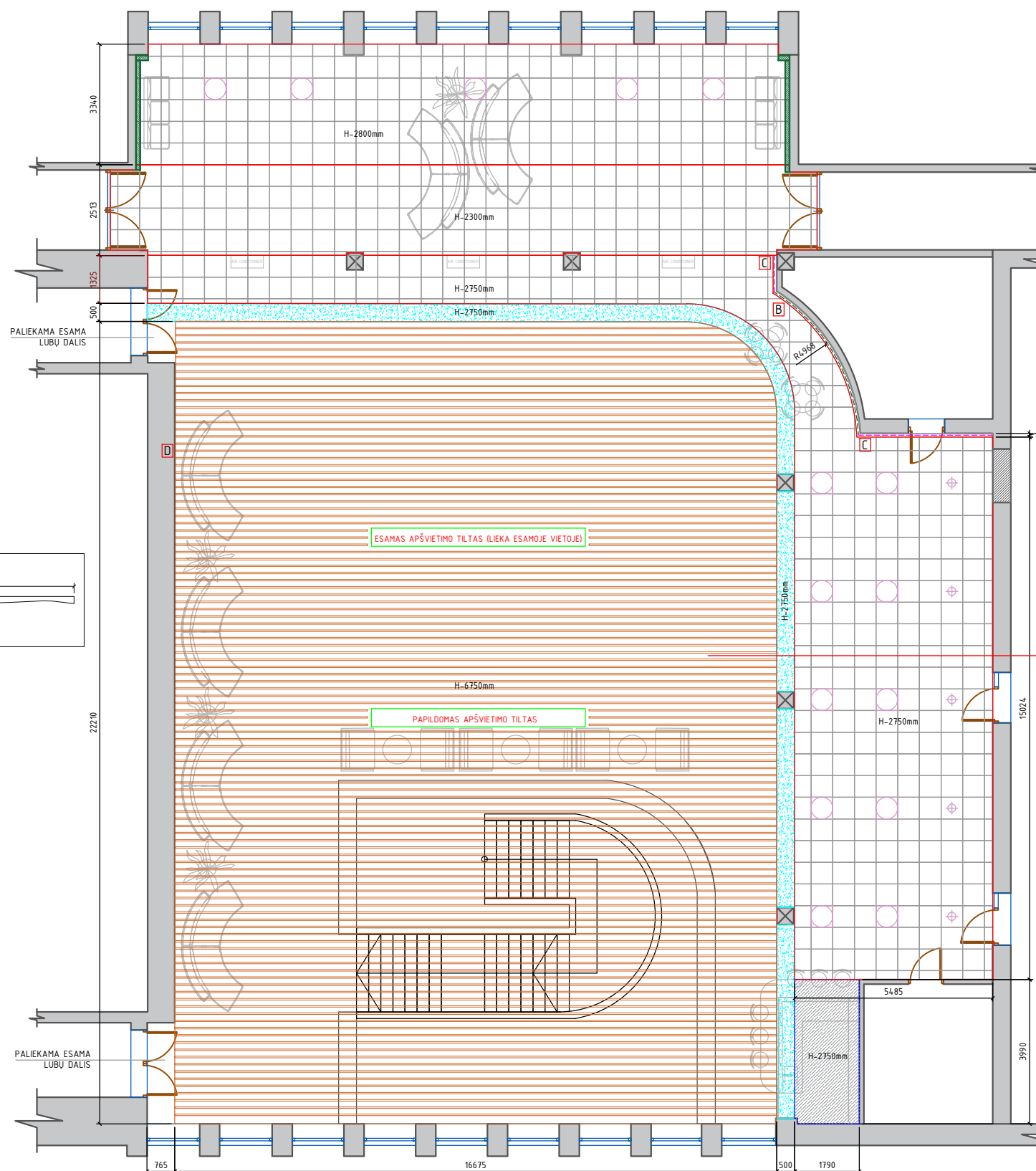

LUBŲ DENGIAMŲ VELTINIŲ ARBA METALŲ KONSTRUKCINIS SEGMENTAS

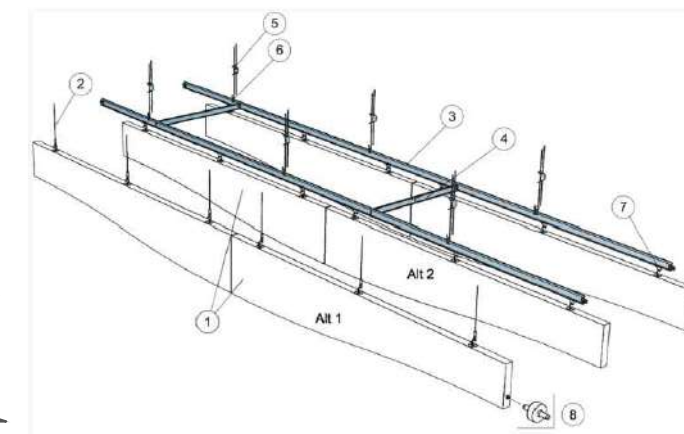

NUARDOMOS ESAMOS METALINĖS KONSTRUKCIJOS LUBOS:



Diplomo Nr.	SIIN ARCHITEKTŪROS STUDIJA			M 1:150	LAIDA	
A 1779	PV	Laura Merkeliėnė		Lubų planas. 2 aukštas		0
000944	ARCHITEKTĖ	Simona Pielikytė		DOKUMENTO ŽYMUO	LAPAS	LAPŲ
000023	INT. DIZ.	Eglė Griksaitė				
LT						

Grindų planas 1 aukštas

Durų angoje (zonoje, kur nenumatomas kilimas) esamos plytelės keičiamos naujomis. Pageidautina, kad demontuojamos plytelės būtų išsaugotos ir, jei įmanoma, panaudotos šioje zonoje. Jei tai techniškai neįmanoma, numatomas naujo akmens pritaikymas. Nauja danga turi būti suvedama su esamomis grindimis į vieną lygį, nenaudojant papildomų perėjimo profilių, bortelių ar kitų iškilimų/aukščio skirtumų.

PASTABA:

- PRIŠ KLIUOJANT NAUJĄ KILIMĄ ĮVERTINTI GRINDŲ BŪKLĘ AR REIKALINGAS IŠLYGINAMASIS SLUOKSNIS AR GRINDŲ LYGINIMAS KITAIŠ BŪDAIS. KILIMINĖ DANGA IR ESAMOS GRINDYS SUVEDAMOS Į VIENĄ LYGĮ BE PAPILDOMŲ SLENKŠČIŲ/BORTELIŲ AR KITOKIŲ IŠKILIMŲ;
- AKMENS APDAILA ANT SIENŲ IR GRINDŲ ATNAUJINAMA IR POLIRUOJAMA, JEIGU NENURODYTA KITAIP;
- ANT LAIPTŲ NUMATOMI TAKTILINIAI PAVIRŠIAI NEREGIJAMAS (SILPNAI MATANTIEMS)
- DĒL LAIPTŲ PAKOPŲ PASTABOS NURODYTOS ANTRŲ AUKŠTO GRINDŲ PLANE

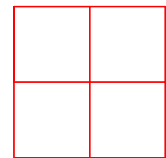

NAUJOS PLYTELĒS
PLOTAS - 71,7 m²
(žr. WC ir kasų išklotines)

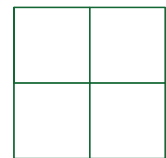

ESAMOS PLYTELĒS
PLOTAS - 688,9 m²
(PLYTELĒS ATNAUJINAMOS IR POLIRUOJAMOS)

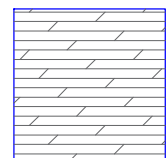

ESAMOS PLYTELĒS
PLOTAS - 241,4 m²
(PLYTELĒS ATNAUJINAMOS IR POLIRUOJAMOS)

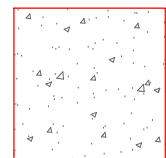

KILIMINĖ DANGA
PLOTAS - 68,5 m²

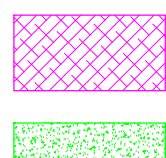

Durų angoje (zonoje, kur nenumatomas kilimas) esamos plytelės keičiamos naujomis. Pageidautina, kad demontuojamos plytelės būtų išsaugotos ir, jei įmanoma, panaudotos šioje zonoje. Jei tai techniškai neįmanoma, numatomas naujo akmens pritaikymas. Nauja danga turi būti suvedama su esamomis grindimis į vieną lygį, nenaudojant papildomų perėjimo profilių, bortelių ar kitų iškilimų/aukščio skirtumų.

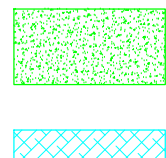

Išardžius juodų grindų dangą, pagal faktinę situaciją objekte įvertinti greta esančių šviesių grindų būklę (vietomis fiksuojami skilimai). Esant poreikiui, platinėti kilimui skirtą zoną, pašalinant grindų dangos defektus - skilimus tvarkingai išpjaunant. Kilimo zoną plečiant vienoje pusėje, analogišku atstumu ją simetriškai plėsti ir kitoje pusėje. Durų angoje, nurodytoje zonoje taip pat numatyti esamų grindų plytelių demontavimo darbus ir įrengti kiliminę dangą.

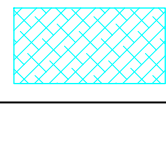

Nuardžius esamas pertvaras, jeigu po jomis nėra grindų, papildomai grindyse montuojamas kvarcitas
PLOTAS - 3,4 m²

Išardžius juodų grindų dangą, pagal faktinę situaciją objekte įvertinti greta esančių šviesių grindų būklę (vietomis fiksuojami skilimai). Esant poreikiui, išplėsti kilimui skirtą zoną, pašalinant grindų dangos defektus - skilimus tvarkingai išpjaunant. Kilimo zoną plečiant vienoje pusėje, analogišku atstumu ją simetriškai plėsti ir kitoje pusėje. Durų angoje, nurodytoje zonoje taip pat numatyti esamų grindų plytelių demontavimo darbus ir įrengti kiliminę dangą.

VIENAS IŠ SKILIMŲ PAVYZDŽIŲ:



NAUBINAMOS ESAMOS JUODOS PLYTELĒS VIETOJE, KU KLIOJAMAS ROLONINIS KILIMAS

Nuardžius esamas pertvaras, jeigu po jomis nėra grindų, papildomai grindyse montuojamas kvarcitas
3,4 m²

Diplomo Nr.	SIIN ARCHITEKTŪROS STUDIJA			M 1:180	LAPAS	LAPŲ
A 1779	PV	Laura Merkeliėnė		Grindų planas. 1 aukštas		
000944	ARCHITEKTĒ	Simona Pielikytė			0	
000023	INT. DIZ.	Eglė Griksaitė		DOKUMENTO ŽYMUO		
LT						

Grindų planas 2 aukštas

LENKTOS LAIPTŲ AIKŠTELĖS AKMUO, PORANKIAI IR KITA NATŪRALAUS AKMENS APDAILA ATNAUJINAMA, POLIRUOJAMA.

Įvertinti esamą betoninių laiptų pakopų faktinę būklę ir estetiką. Numatyti sprendinius, leidžiančius maksimaliai atnaujinti pakopas jų neardant ir nekeičiant. Kiek įmanoma ištaisyti pakopų geometrijos nuokrypius, sutvarkyti briaunų nuskilinėjimus, įskilimus ir įdaužas, atlikti šlifavimo bei kitus reikalingus remonto darbus, siekiant pagerinti pakopų estetinę ir techninę būklę.

ESAMŲ LAIPTŲ PAKOPŲ NUOTRAUKOS:



PASTABA:

- PRIEŠ KLIJUOJANT NAUJĄ KILIMĄ ĮVERTINTI GRINDŲ BŪKLĘ AR REIKALINGAS IŠLYGINAMASIS SLUOKSNIS; KILIMINĖ DANGA IR ESAMOS GRINDYS SUVEDAMOS Į VIENĄ LYGĮ BE PAPILDOMŲ SLENKŠČIŲ/BORTELIŲ AR KITOKIŲ IŠKILIMŲ;

- AKMENS APDAILA ANT SIENŲ IR GRINDŲ ATNAUJINAMA IR POLIRUOJAMA;

- ANT LAIPTŲ NUMATOMI TAKTILINIAI PAVIRŠIAI NEREGIAMS (SILPNAI MATANTIEMS)

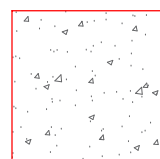

KILIMINĖ DANGA
(keičiamas kilimas į naują)
PLOTAS - 520 m²

-IŠKILUS KLAUSIMAMS KREIPTIS Į DIZAINERĘ - +37068232207

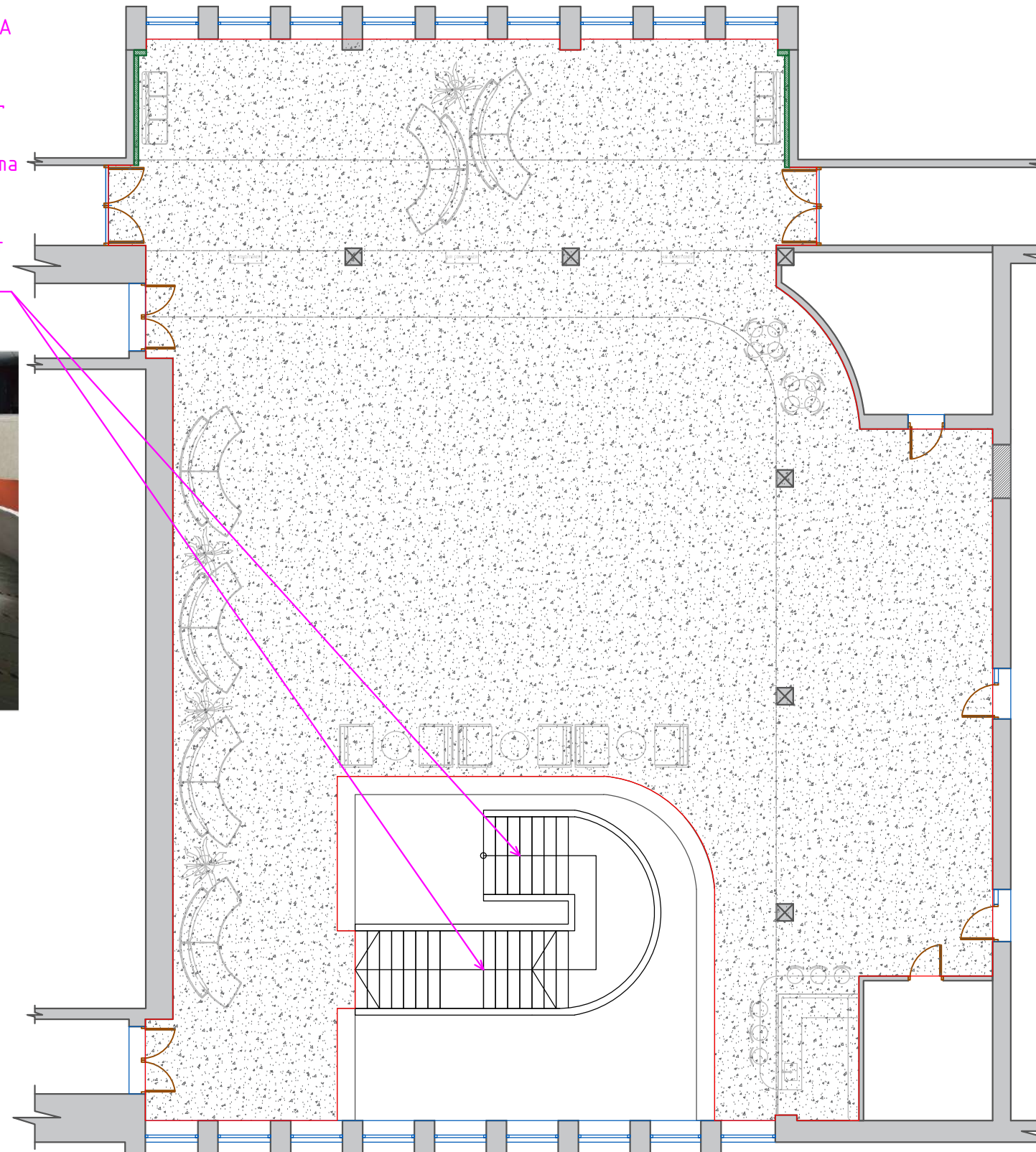

Diplomo Nr.	SIIN ARCHITEKTŪROS STUDIJA			M 1:150	LAPAS	LAPŲ
A 1779	PV	Laura Merkelienė		Grindų planas. 2 aukštas		
000944	ARCHITEKTĖ	Simona Pielikytė			0	
000023	INT. DIZ.	Eglė Griškaitė		DOKUMENTO ŽYMUO		
LT						

Grindjuosčių planas 1 aukštas

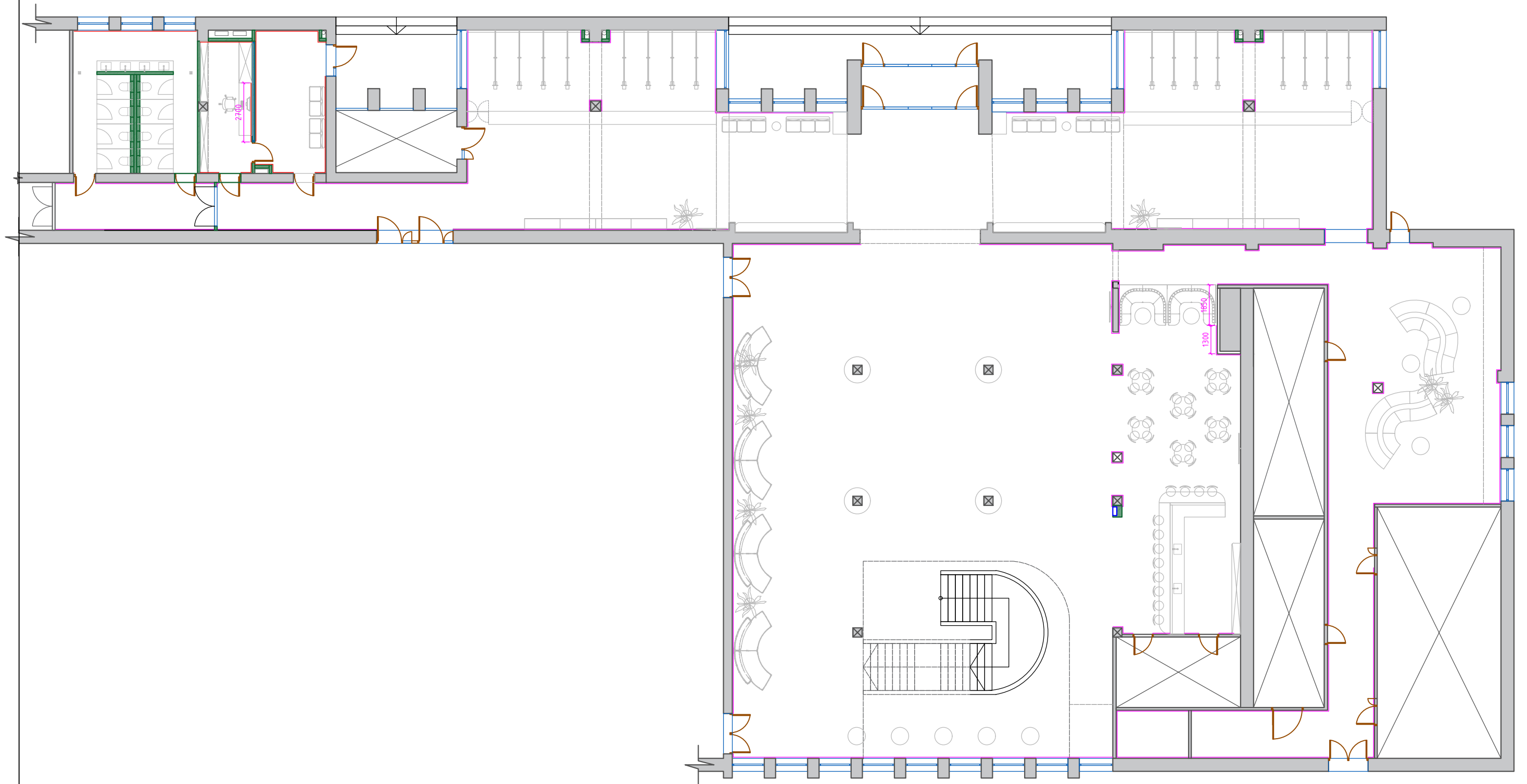

- GRINDJUOSTĖS H-8cm - (dengiamos dekoru)
266 m (be užmetimo)
- GRINDJUOSTĖS H-8cm - (dažoma sienų spalva)
16 m (be užmetimo)

-IŠKILUS KLAUSIMAMS KREIPTIS Į DIZAINERĘ - +37068232207

Diplomo Nr.	SIIN ARCHITEKTŪROS STUDIJA			M 1:180	LAIDA
A 1779	PV	Laura Merkelienė		Grindjuosčių planas. 1 aukštas	0
000944	ARCHITEKTĖ	Simona Pielikytė		DOKUMENTO ŽYMUO	LAPAS
000023	INT. DIZ.	Eglė Griksaitė			LAPŲ
LT					

Grindjuosčių planas 2 aukštas

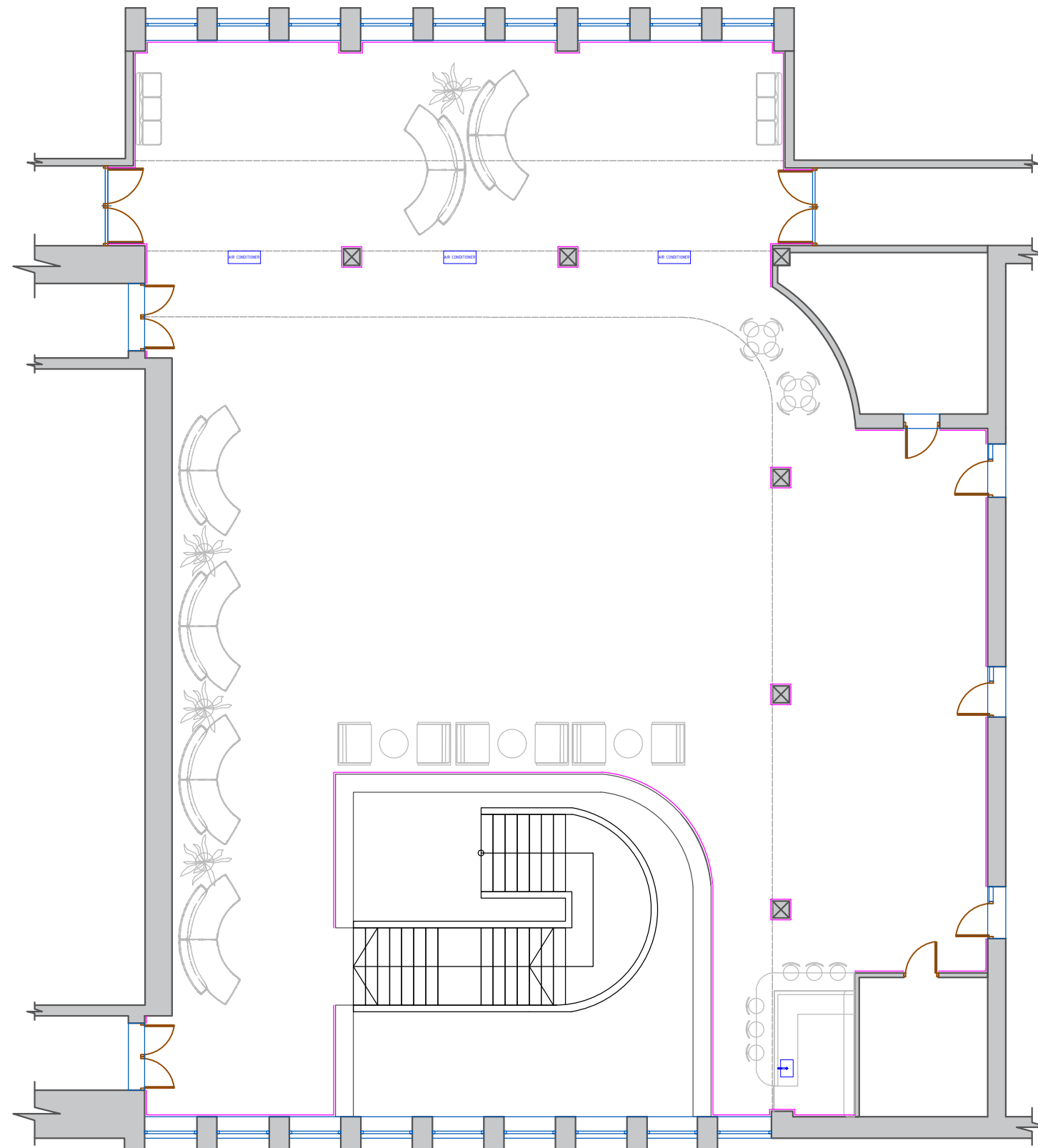

GRINDJUOSTĖS H-8cm - (dengiama dekoru)
97 m (be užmetimo)

-IŠKILUS KLAUSIMAMS KREIPTIS Į DIZAINERĘ - +37068232207

Diplomo Nr.	SIIN ARCHITEKTŪROS STUDIJA			M 1:150 Grindjuosčių planas. 2 aukštas	LAIDA
A 1779	PV	Laura Merkelienė			0
000944	ARCHITEKTĖ	Simona Pielikytė		DOKUMENTO ŽYMUO	LAPAS
000023	INT. DIZ.	Eglė Griksaitė			LAPŲ
LT					

Durų žiniaraštis 2 aukštas

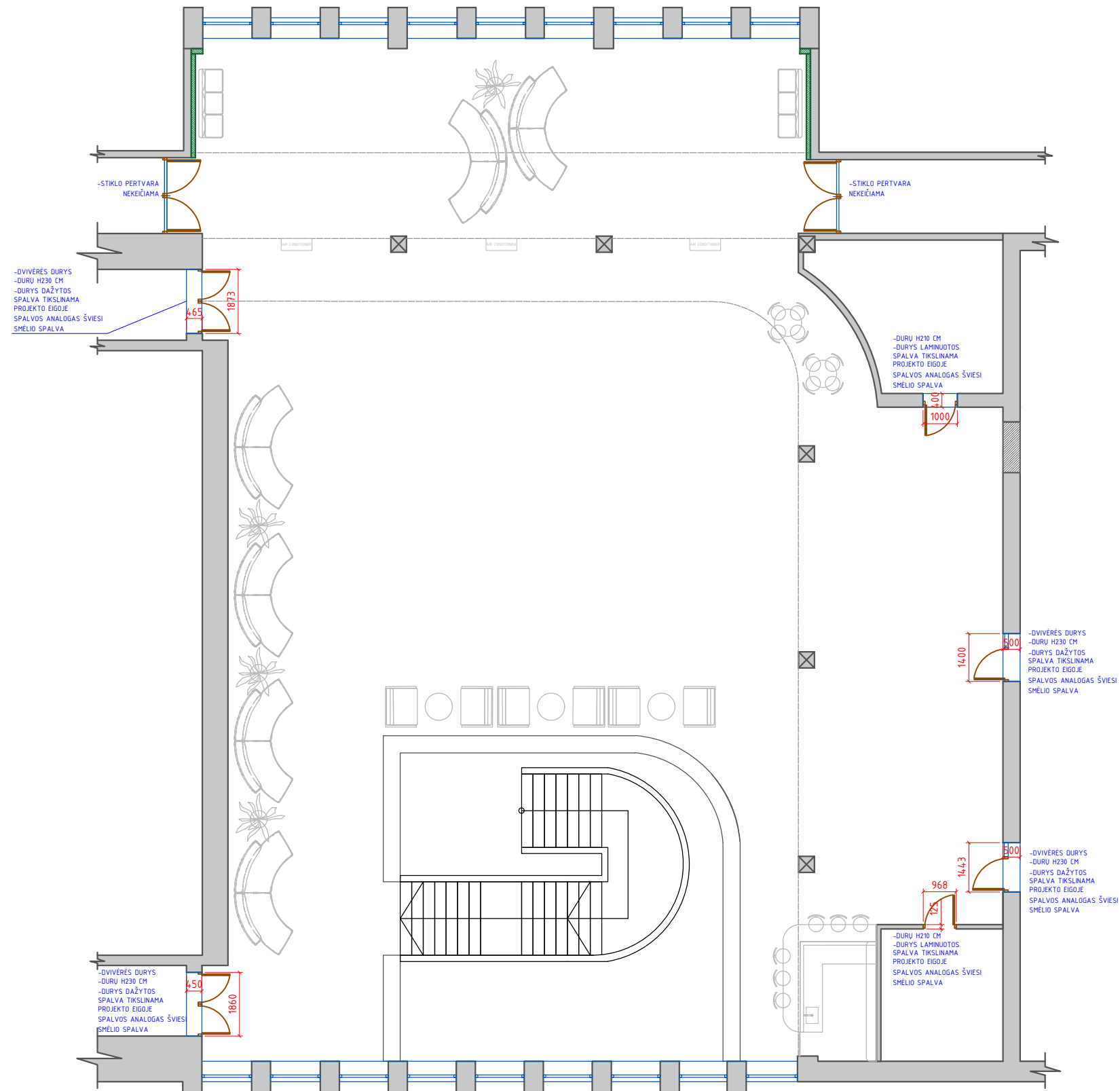

-TAI NĖRA GAMYBINIAI BRĖŽINIAI
 -PRIEŠ GAMINANT DURIS BŪTINA ATVYKTI Į
 OBJEKTĄ PERSIMATUOTI ANGAS
 -NURODYTI DURŲ ANGŲ MATMENYS

Diplomo Nr.	SIIN ARCHITEKTŪROS STUDIJA			M 1:150	LAIDA	
A 1779	PV	Laura Merkeliene		Durų žiniaraštis. 2 aukštas		0
000944	ARCHITEKTĖ	Simona Pielikytė		DOKUMENTO ŽYMUO	LAPAS	LAPŲ
000023	INT. DIZ.	Eglė Griksaitė				
LT						

A-A išklotinės brėžinys

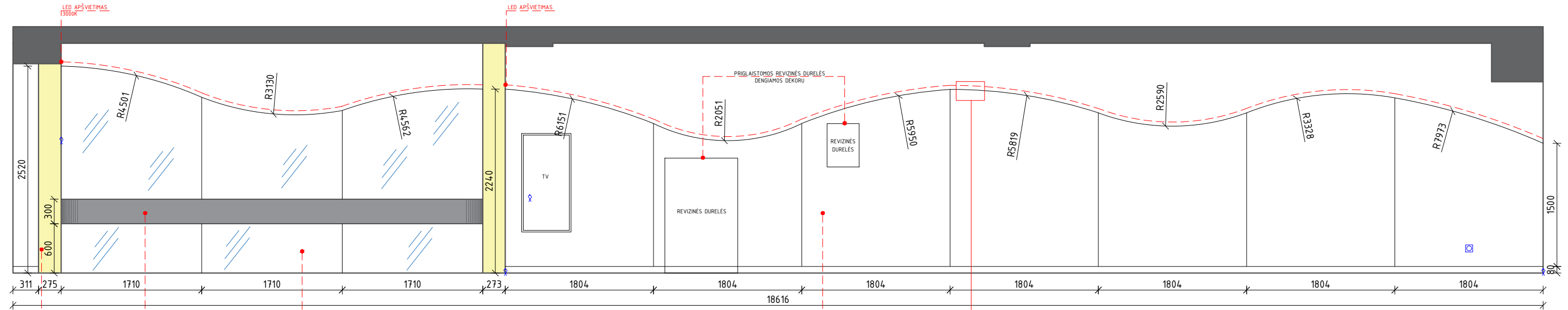

LED APŠVIETIMAS
E3900K

LED APŠVIETIMAS

PRIGLAISTOMOS REVIZINĖS DURELĖS
DENGIAMOS DEKORU

REVIZINĖS DURELĖS

FORMUJAMAS ATSKIRAS TŪRIS IŠ GIPSO SU
LED APŠVIETIMU VIRŠIJE
DENGIAMOS DEKORU

ANT KOLONŲ ESANTI AKMENS
APDAILA ATNAUJINAMA IR
POLIRUOJAMA

AKMUO - AVANT QUARTZ
9050 GRIS FONĖ

SKAIDRUS VEIDRODIS

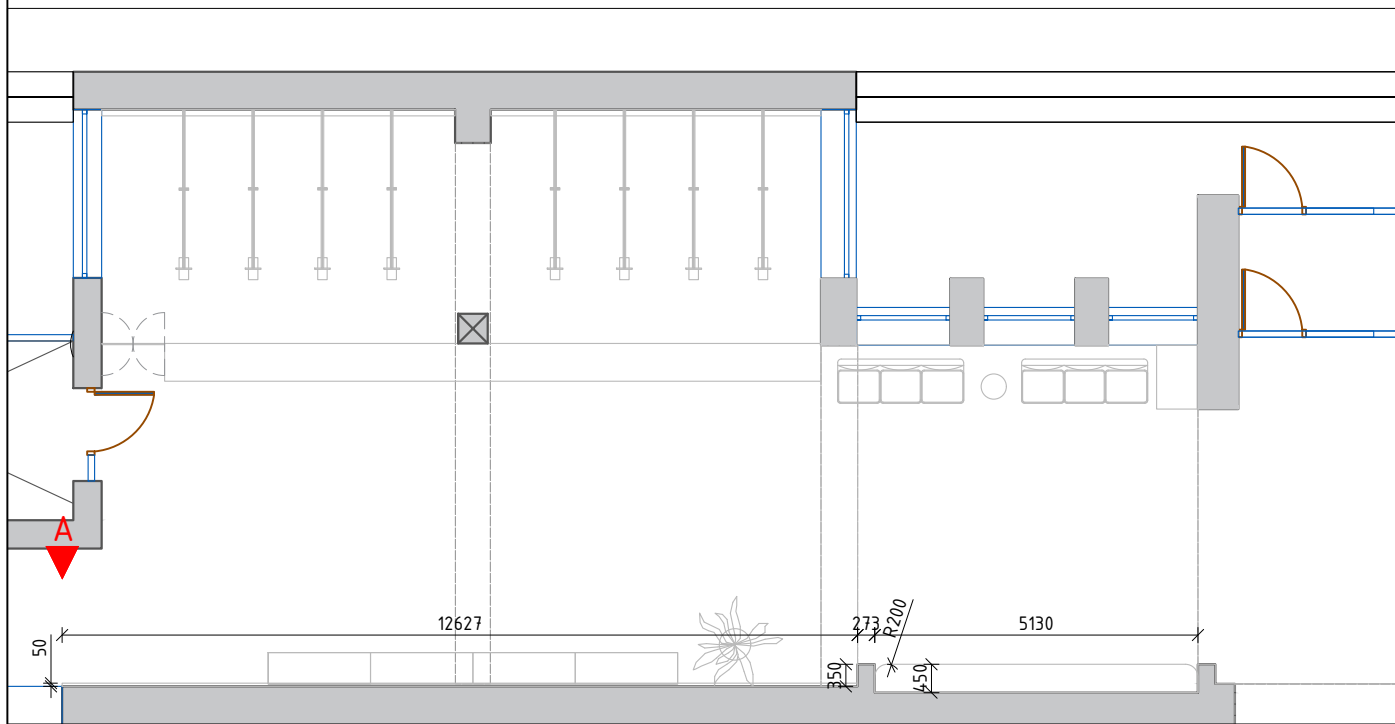

Māstelis 1:120

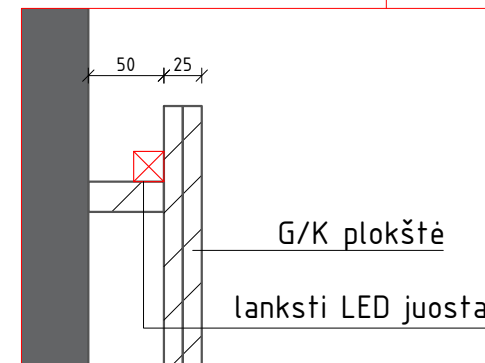

Vizualizacija



Vizualizacija

-TAI NĖRA GAMYBINIAI BRĖŽINIAI
-PRIEŠ GAMINANT BŪTINA ATVYKTI Į OBJEKTĄ PERSIMATUOTI

Diplomo Nr.	SIIN ARCHITEKTŪROS STUDIJA	
A 1779	PV	Laura Merkeliėnė
000944	ARCHITEKTĖ	Simona Pielikytė
000023	INT. DIZ.	Eglė Griksaitė
LT		

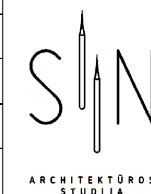

M 1:50
A-A išklotinės brėžinys

DOKUMENTO ŽYMUO

LAIDA	
0	
LAPAS	LAPŲ

H-H išklotinės brėžinys

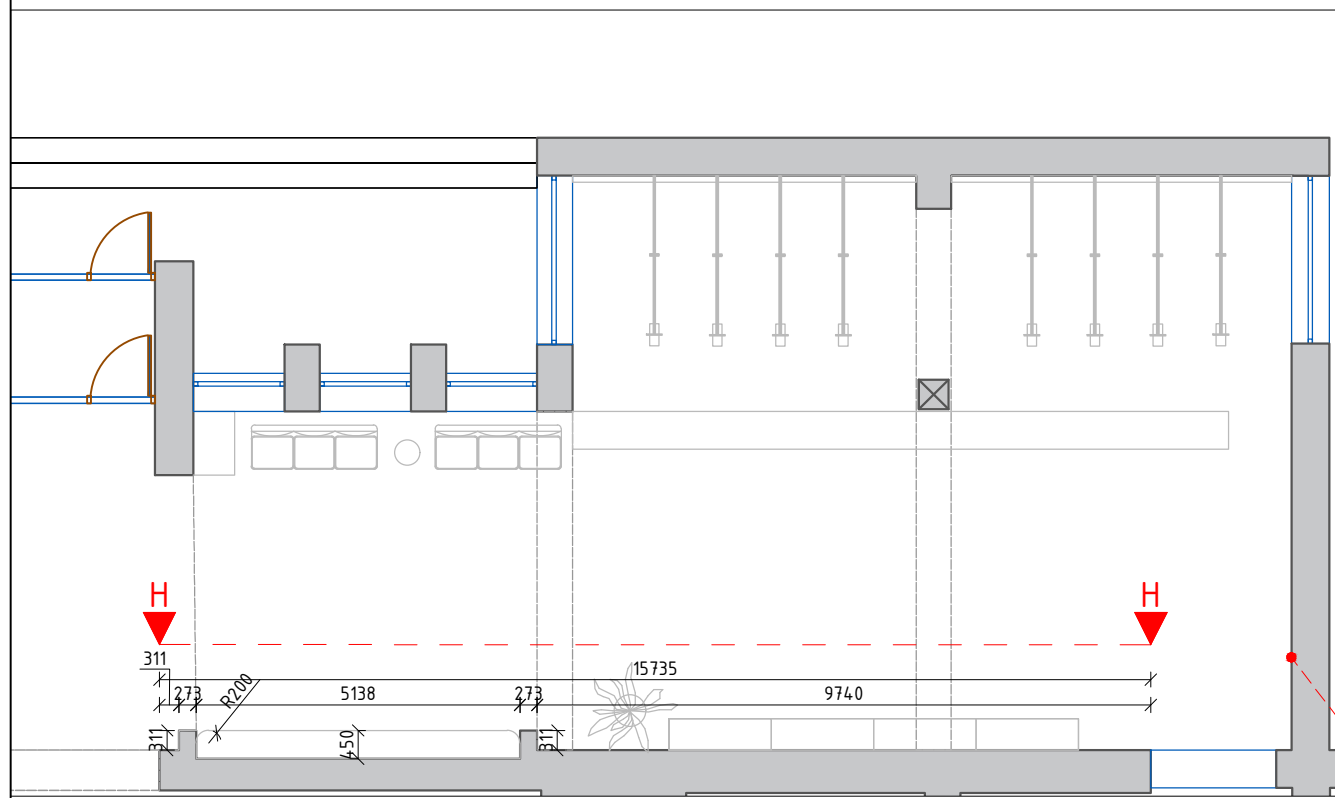
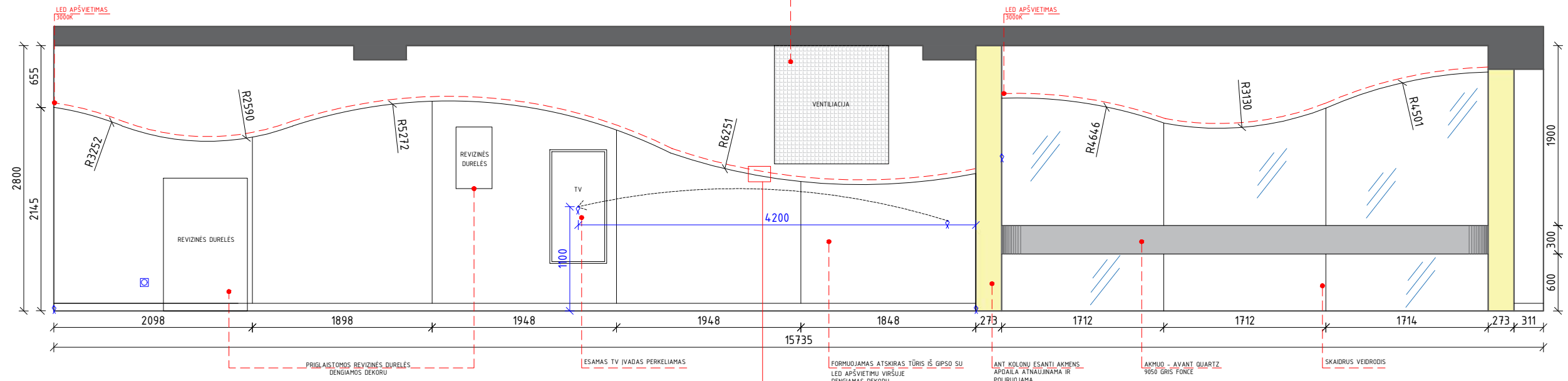

Mastelis 1:120

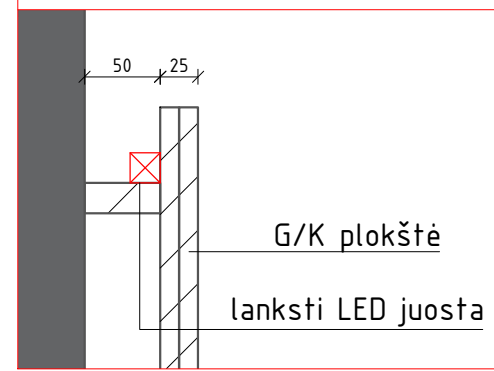

VENTILIACINĖS METALINĖS GROTELĖS KEIČIAMOS NAUJOMIS IR DAŽOMOS SIENŲ SPALVA.
SVARBU: ŠVOK DALIES SPECIALISTAI PRIVALO ĮVERTINTI, AR ESAMOS VĒDINIMO GROTELĖS YRA REIKALINGOS TOLIMESNIAI SISTEMŲ VEIKIMUI. JEI GROTELĖS NĒRA BŪTINOS:
 -JOS DEMONTUOJAMOS;
 -ANGA SIENOJE PILNAI UŖDAROMA (ATKURIANT SIENOS KONSTRUKCIJĄ);
 -PAVIRŠIUS IŠLYGINAMAS, PARUŐIAMAS APDAILAI IR DENGIAMAS DEKORATYVINE APDAILA IDENTIŐKAI LIKUSIAI SIENOS DALIAI, KAD NELIKTŲ MATOMŲ REMONTO PĒDSAKŲ.



Vizualizacija



Vizualizacija

-TAI NĒRA GAMYBINIAI BRĒŽINIAI
 -PRIĒŠ GAMINANT BŪTINA ATVYKTI Į OBJEKTA PERSIMATUOTI

Diplomo Nr.	SIIN ARCHITEKTŪROS STUDIJA			M 1:50 H-H išklotinės brėžinys	LAIDA
A 1779	PV	Laura Merkeliėnė			0
000944	ARCHITEKTĒ	Simona Pielikytė		DOKUMENTO ŖYMUO	LAPAS
000023	INT. DIZ.	Eglė Griksaitė			LAPŲ
LT					

Pagrindinio įėjimo lubų veidrodžio brėžinys

SKAIDRUS VEIDRODIS ARBA
VEIDRODINIO EFEKTO ORGANINIS STIKLAS,
AKRILINIS VEIDRODIS AR KITA PANAŠI MEDŽIAGA

LED ŠVIEČIANTIS LOGOTIPO APŠVIETIMAS

METALINIS RĖMELIS RAL 7039
(dažomas miltelinu būdu)

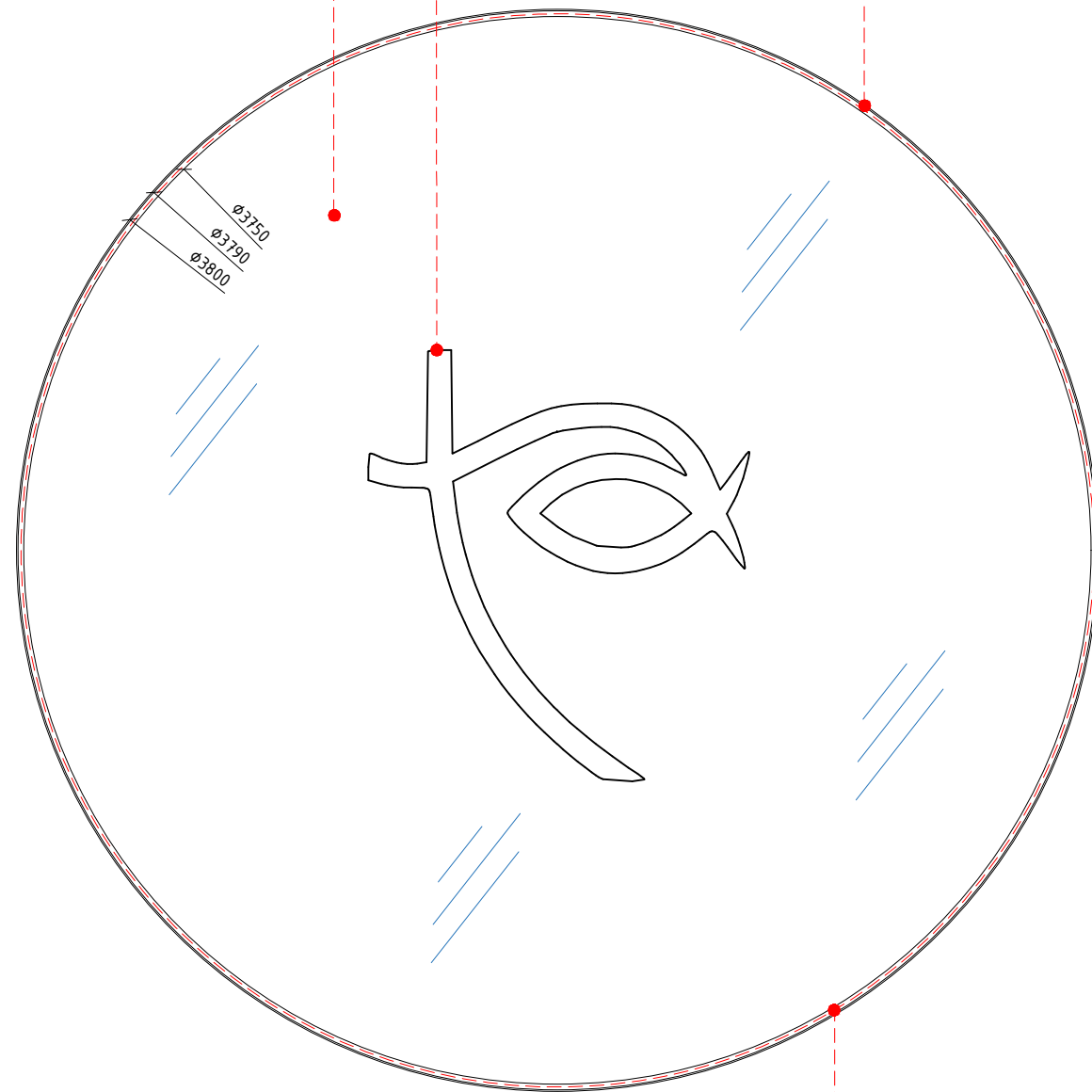

Vizualizacija

LED APŠVIETIMAS VEIDRODŽIO GALE
(Į LUBAS) 3000K

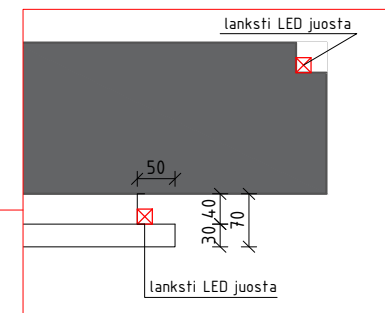
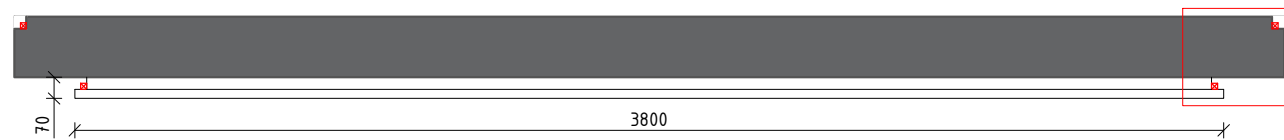

Mastelis 1:10

SVARBU:

- ŠIO KABINAMO GAMINIO KONSTRUKCIJA PRIVALO BŪTI MAKSIMALIAI IŠLENGVINTA. KONSTRUKCINIŲ IR APDAILOS MEDŽIAGŲ PARINKIMĄ PRIVALO PAGRĮSTI GAMINTOJAS (SU UŽSAKOVO IR DIZAINERIŲ PATVIRTINIMU), UŽTIKRINANT SAUGŲ TVIRTINIMĄ PRIE LUBŲ KONSTRUKCIJŲ IR GAMINIO STABILUMĄ.
- TAI NĖRA GAMYBINIAI BRĖŽINIAI
- PRIEŠ GAMINANT VEIDRODŽĮ BŪTINA ATVYKTI Į OBJEKTĄ PERSIMATUOTI

Diplomo Nr.	SIIN ARCHITEKTŪROS STUDIJA			M 1:25 Pagrindinio įėjimo lubų veidrodžio brėžinys	LAIDA
A 1779	PV	Laura Merkelienė			0
000944	ARCHITEKTĖ	Simona Pielikytė		DOKUMENTO ŽYMUO	LAPAS
000023	INT. DIZ.	Eglė Griksaitė			LAPŲ
LT					

Atliekų WC išklotinių brėžinys

2 vnt. išklotinių

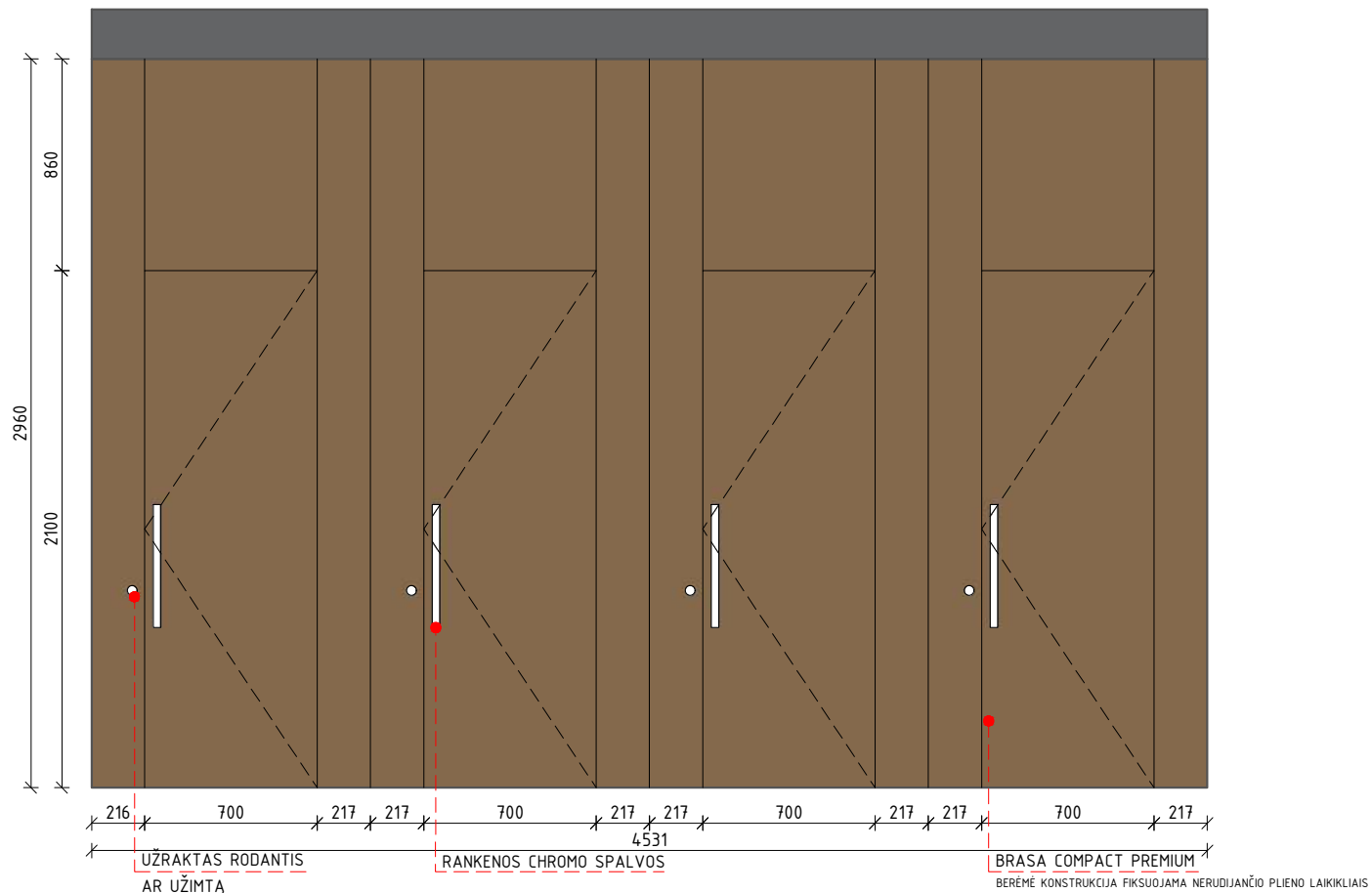

Išklotinė a-a

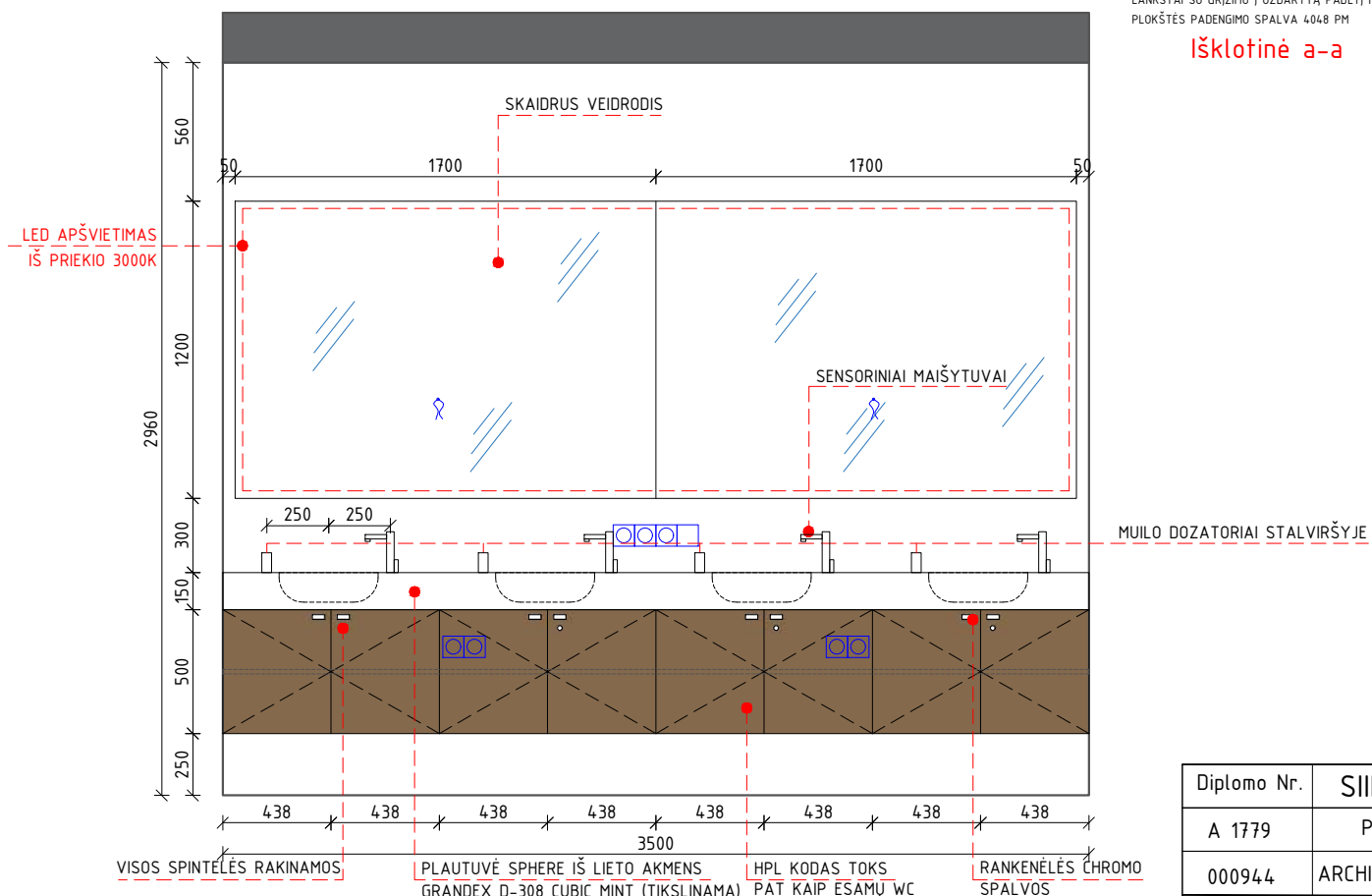

Išklotinė b-b

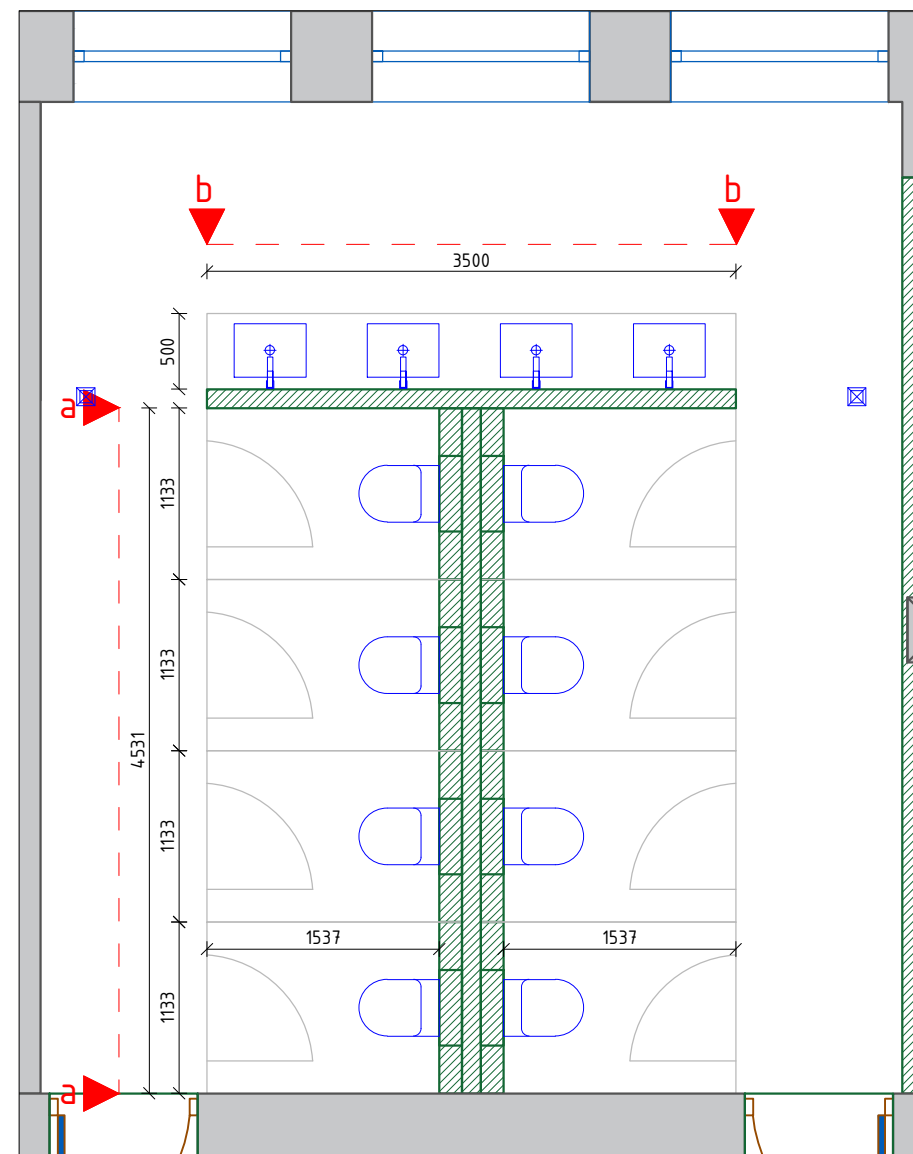

-TAI NĖRA GAMYBINIAI BRĖŽINIAI
-PRIEŠ GAMINANT BŪTINA ATVYKTI Į OBJEKTĄ PERSIMATUOTI

Diplomo Nr.	SIIN ARCHITEKTŪROS STUDIJA			M 1:30	LAIDA
A 1779	PV	Laura Merkeliėnė		Atliekų WC išklotinių brėžinys	0
000944	ARCHITEKTĖ	Simona Pielikytė		DOKUMENTO ŽYMUO	LAPAS
000023	INT. DIZ.	Eglė Griškaitė			LAPŲ
LT					

Kasų zonos baldų brėžinys

ŽYMĖJIMAS	KORPUSINIAI BALDAI. APRAŠYMAS:
	<p>KORPUSINIAI BALDAI: MDF arba LMDP plokšte presuota tuo pačiu natūralaus medžio lukštu (ta pati spalva, faktūra, lakas ir t.t.) kaip ir sieniniai - lubiniai skydai. Korpusiniai baldai turi atitikti B-s1, d0 degumo klasę.</p> <p>NAT. MEDŽIO LUKŠTO SPALVŲ VARIANTAI (tikslinama projekto eigoje su užsakovais ir dizaineriais): ALPI vienna oak striped (10.50), ALPI vienna oak planked (10.52), ALPI oak (10.61), ALPI clay oak (11.13) arba kiti panašūs spalvų variantai. Lukštas dengiamas UV laku.</p> <p>SVARBU: SIENINIŲ SKYDŲ IR KORPUSINIŲ BALDŲ SPALVA, TEKSTŪRA (PAVIRŠIUS) TURI BŪTI VIENODI</p>

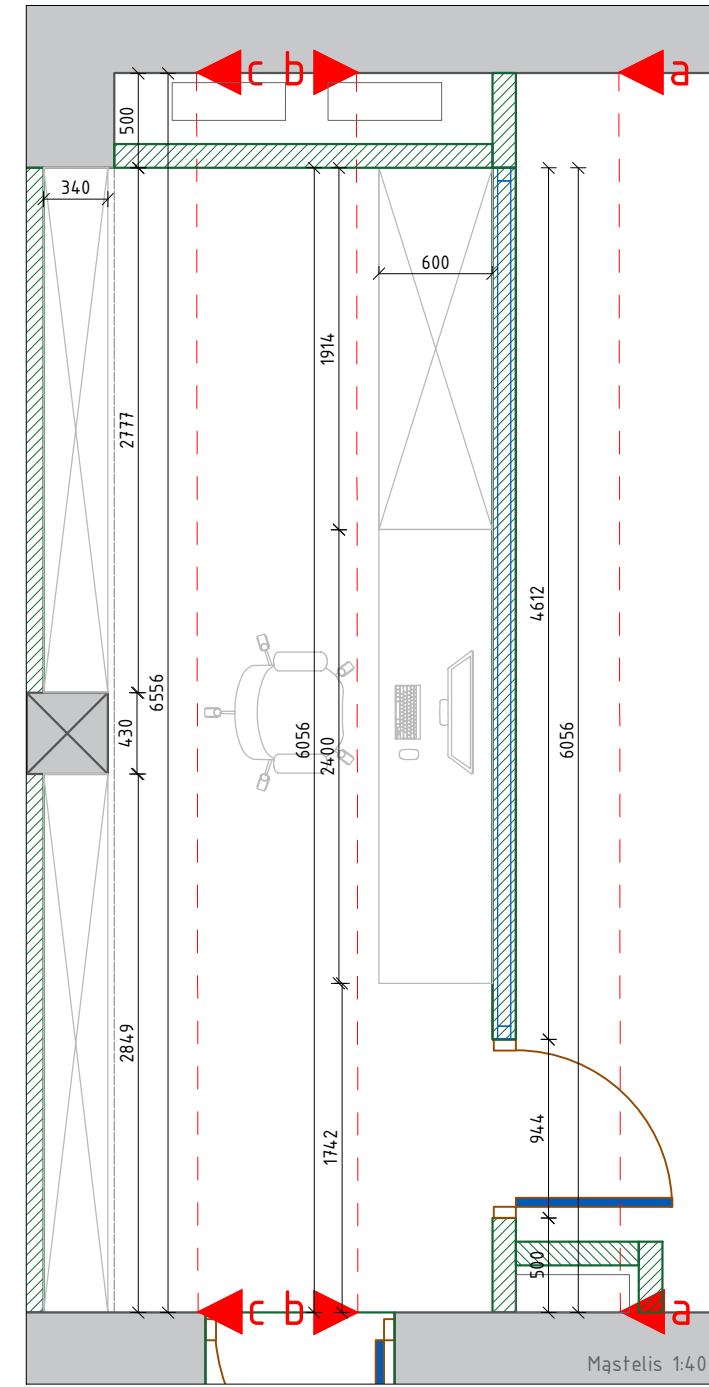
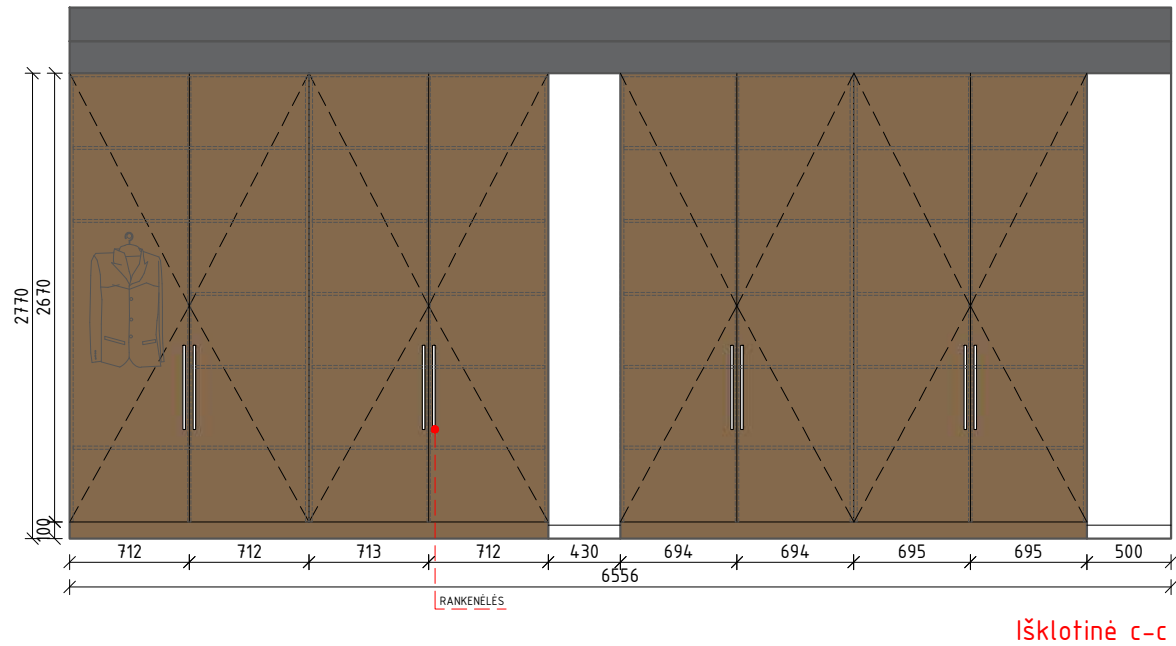
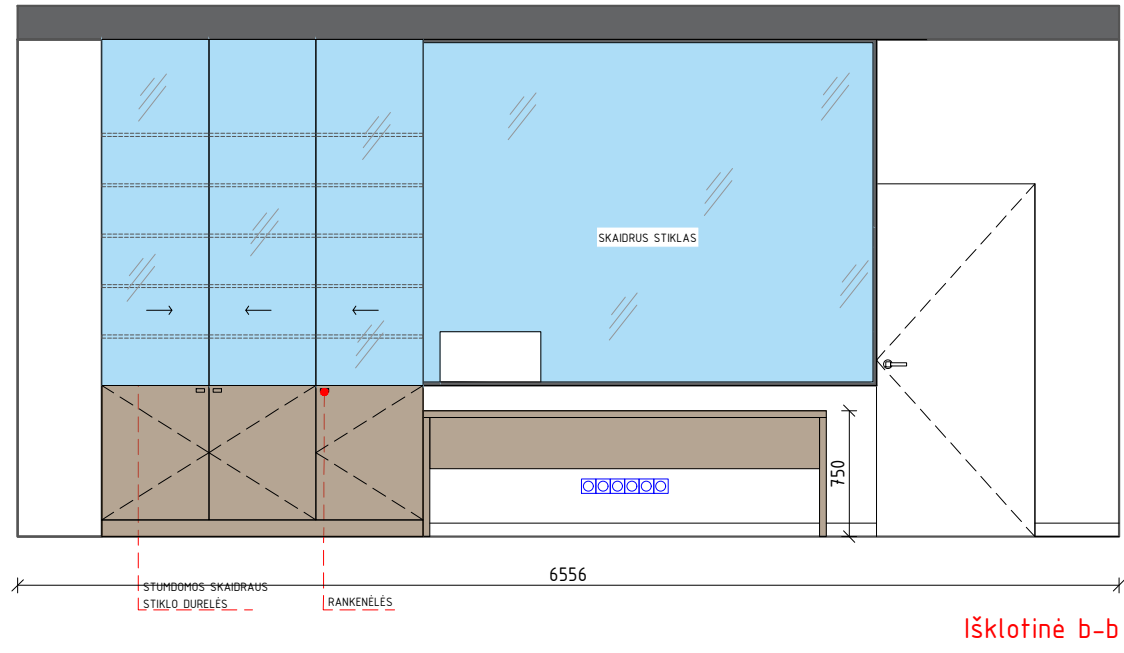
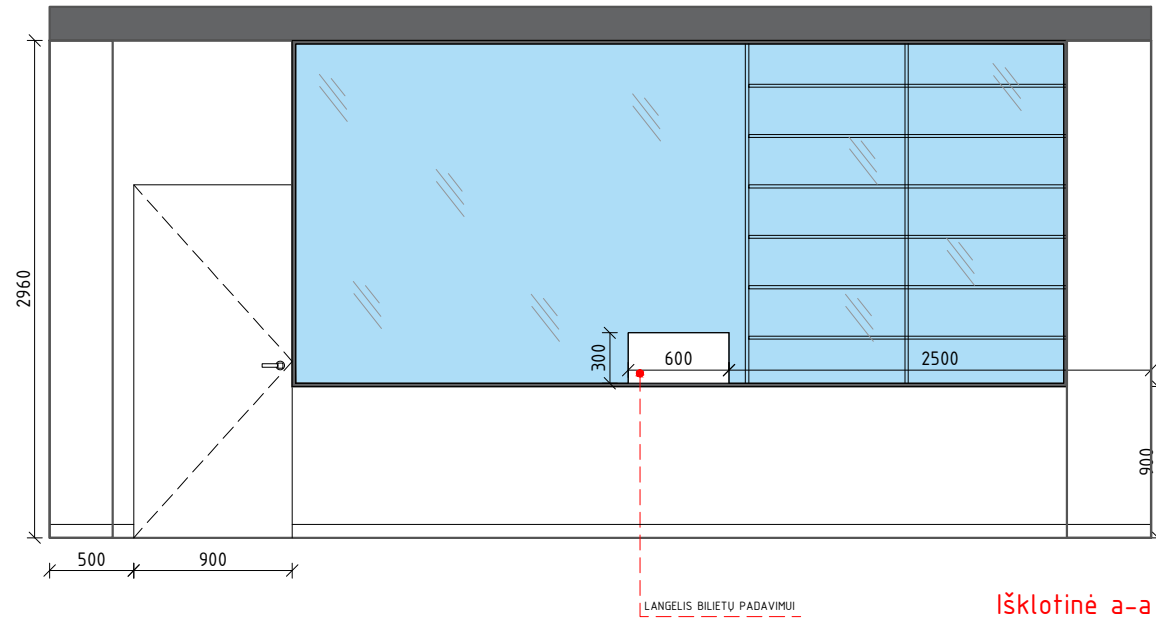

-TAI NĖRA GAMYBINIAI BRĖŽINIAI
-PRIEŠ GAMINANT BŪTINA
ATVYKTI Į OBJEKTĄ PERSIMATUOTI

Diplomo Nr.	SIIN ARCHITEKTŪROS STUDIJA			M 1:30 Kasų zonos baldų brėžinys	LAIDA
A 1779	PV	Laura Merkelienė			0
000944	ARCHITEKTĖ	Simona Pielikytė		DOKUMENTO ŽYMUO	LAPAS
000023	INT. DIZ.	Eglė Griškaitė			LAPŲ
LT					



Vizualizacija

I-I ir J-J išklotinės brėžinys

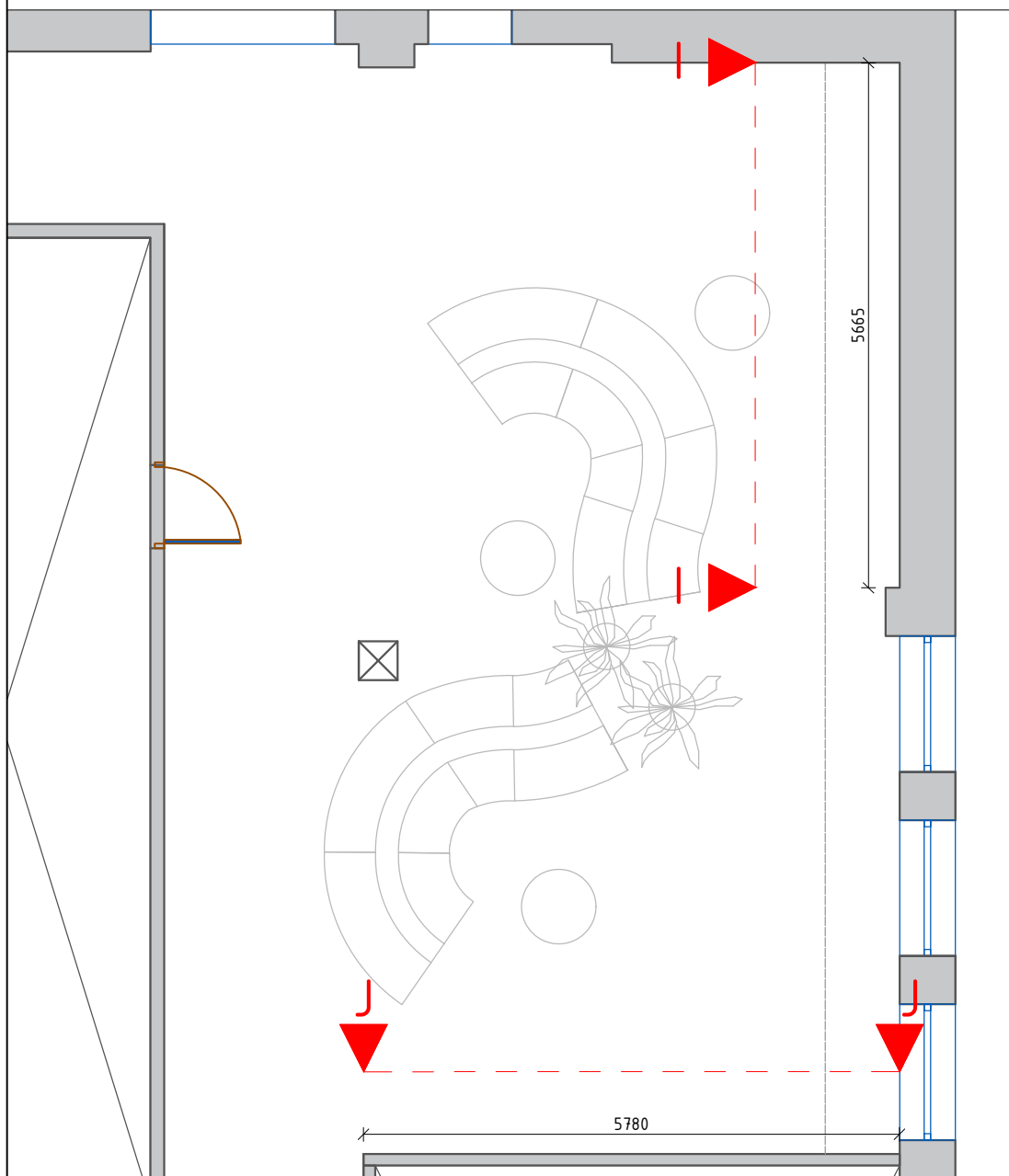

Mastelis 1:75

-TAI NĖRA GAMYBINIAI BRĖŽINIAI
-PRIEŠ GAMINANT BŪTINA ATVYKTI Į OBJEKTĄ PERSIMATUOTI

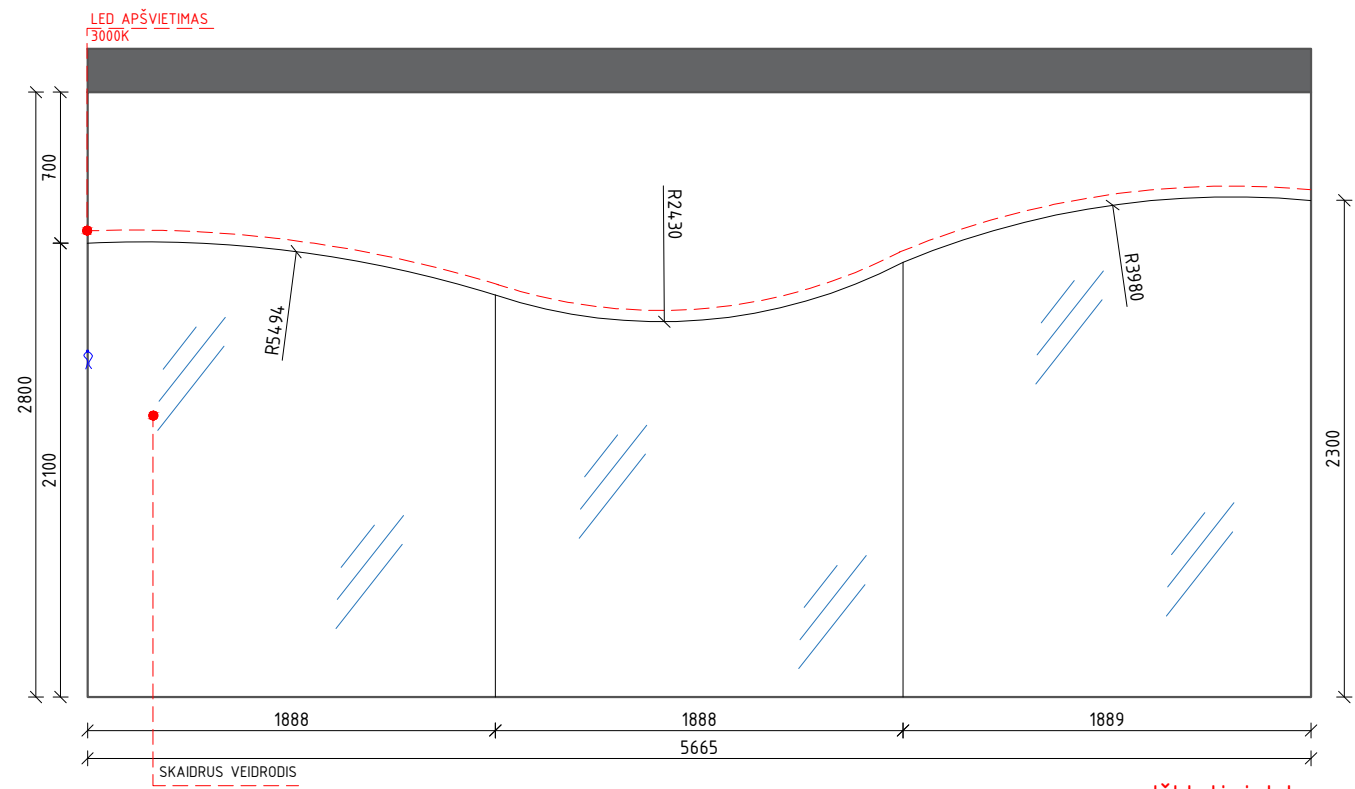

Išklotinė I-I

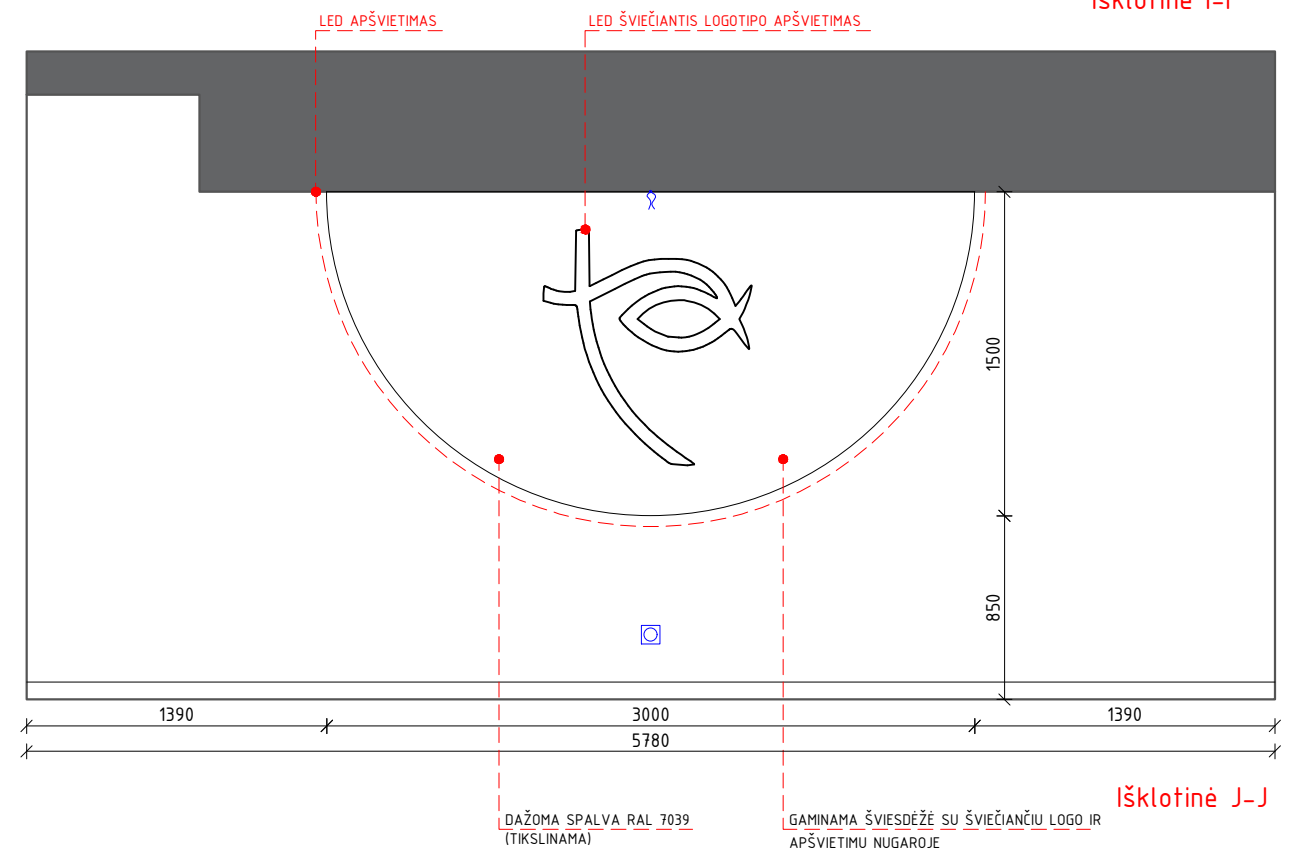

Išklotinė J-J

Diplomo Nr.	SIIN ARCHITEKTŪROS STUDIJA			M 1:35 I-I ir J-J išklotinės brėžinys DOKUMENTO ŽYMUO	LAIDA
A 1779	PV	Laura Merkeliėnė			0
000944	ARCHITEKTĖ	Simona Pielikytė			LAPAS
000023	INT. DIZ.	Eglė Griksaitė		LAPŲ	
LT					

Minkštasuolio brėžinys

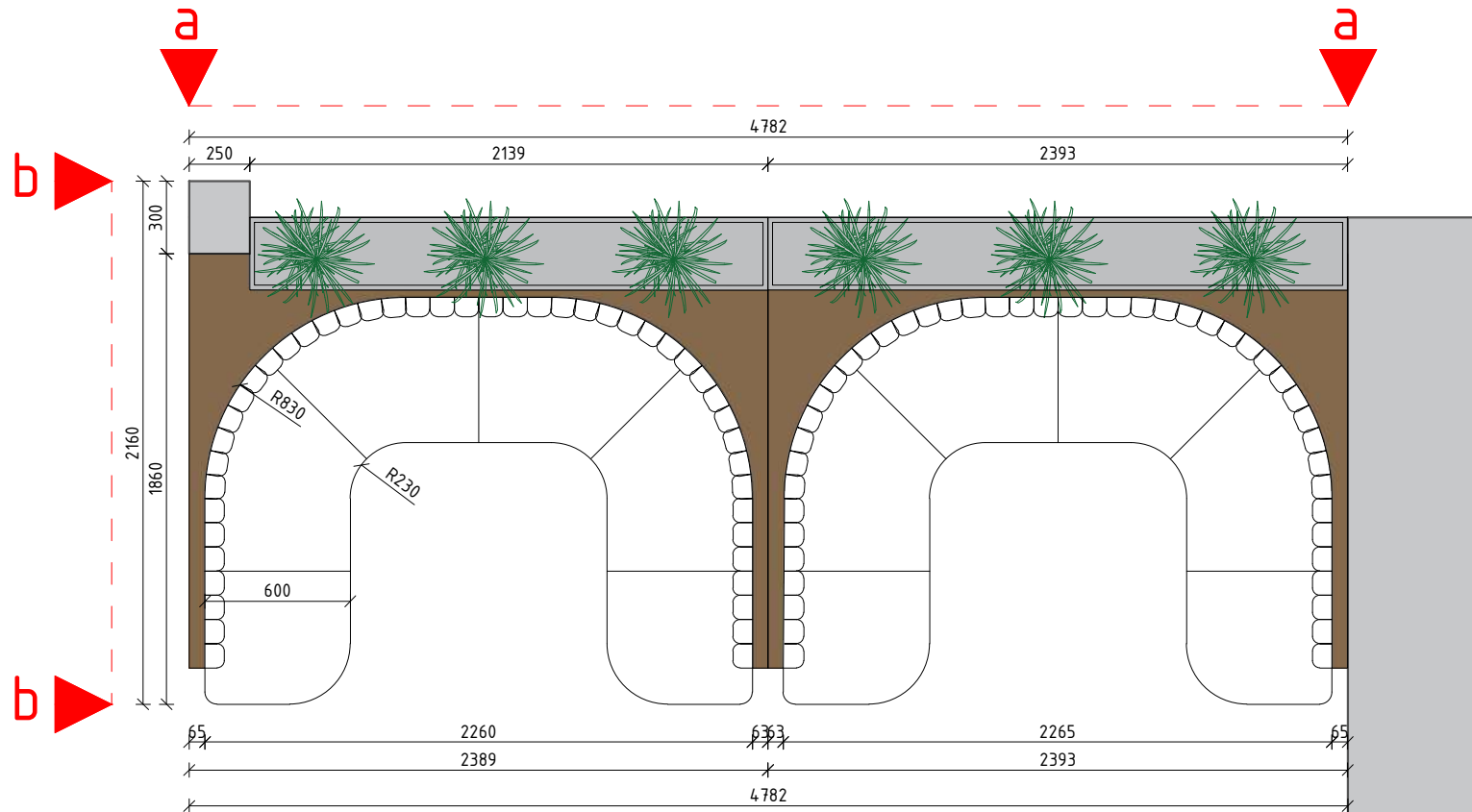

VAZONŲ DETALIZACIJA

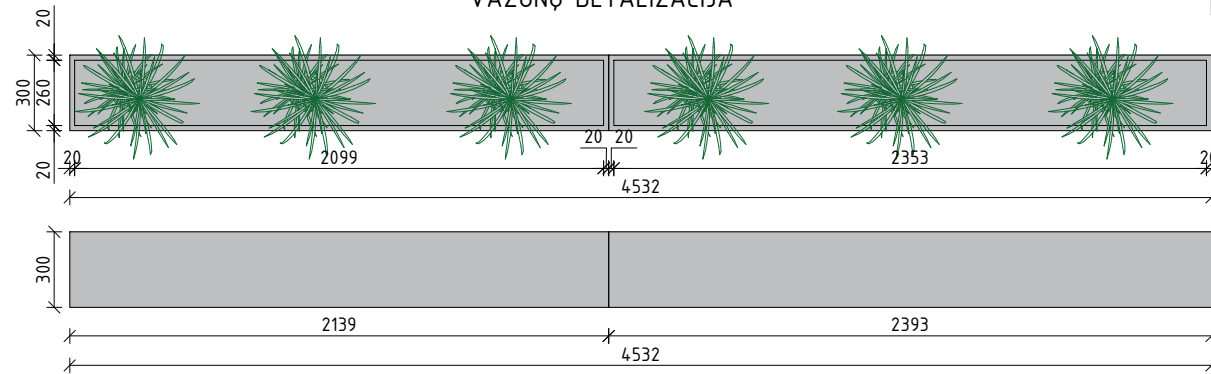

Vizualizacija

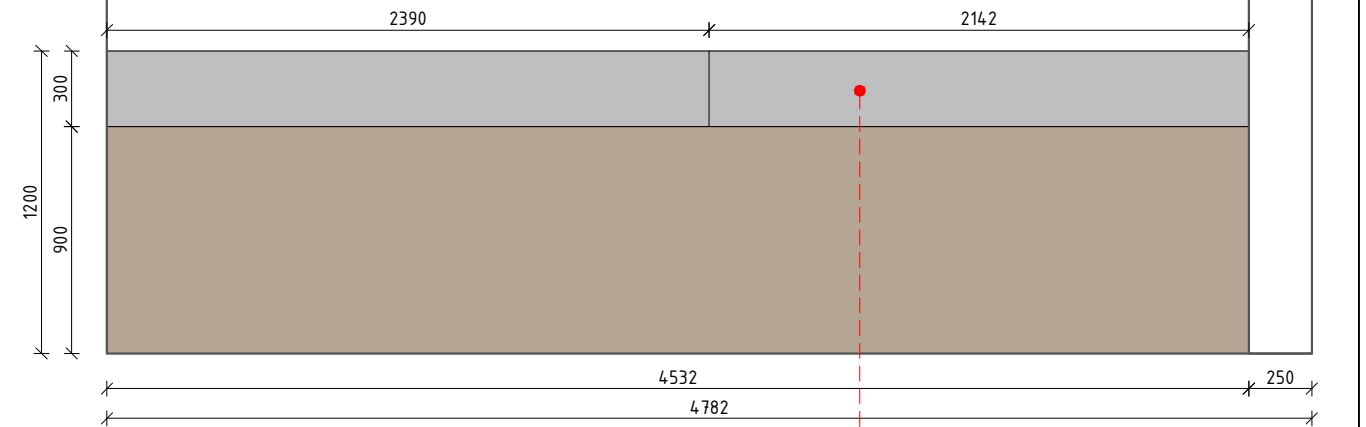

LAKMUO - AVANT QUARTZ
9050 GRIS FONCE

Išklotinė a-a

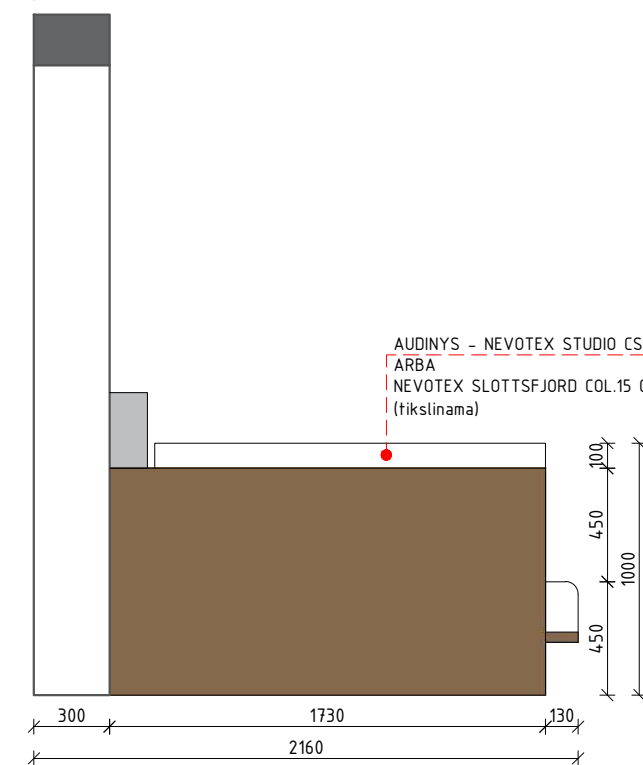

AUDINYS - NEVOTEX STUDIO CS COL.9901 POPYRUS
ARBA
NEVOTEX SLOTTSFJORD COL.15 CHINCHILLA
(tikstinama)

Išklotinė b-b

-TAI NĖRA GAMYBINIAI BRĖŽINIAI
-PRIEŠ GAMINANT BŪTINA ATVYKTI
Į OBJEKTĄ PERSIMATUOTI

ŽYMĖJIMAS	KORPUSINIAI BALDAI. APRAŠYMAS:
	<p>KORPUSINIAI BALDAI: MDF arba LMDP plokštė presuota tuo pačiu natūralaus medžio lukštu (ta pati spalva, faktūra, lakas ir t.t.) kaip ir sieniniai - lubiniai skydai. Korpusiniai baldai turi atitikti B-s1, d0 degumo klase.</p> <p>NAT. MEDŽIO LUKŠTO SPALVŲ VARIANTAI (tikstinama projekto eigoje su užsakovais ir dizaineriais): ALPI vienna oak striped (10.50), ALPI vienna oak planked (10.52), ALPI oak (10.61), ALPI clay oak (11.13) arba kiti panašūs spalvų variantai. Lukštas dengiamas UV laku.</p> <p>SVARBU: SIENINIŲ SKYDŲ IR KORPUSINIŲ BALDŲ SPALVA, TEKSTŪRA (PAVIRŠIUS) TURI BŪTI VIENODI</p>

Diplomo Nr.	SIIN ARCHITEKTŪROS STUDIJA			M 1:30	LAPAS	LAPŲ
A 1779	PV	Laura Merkelienė		Minkštasuolio brėžinys		
000944	ARCHITEKTĖ	Simona Pielikytė			0	
000023	INT. DIZ.	Eglė Griksaitė		DOKUMENTO ŽYMUO		
LT						

Staliukų brėžinys

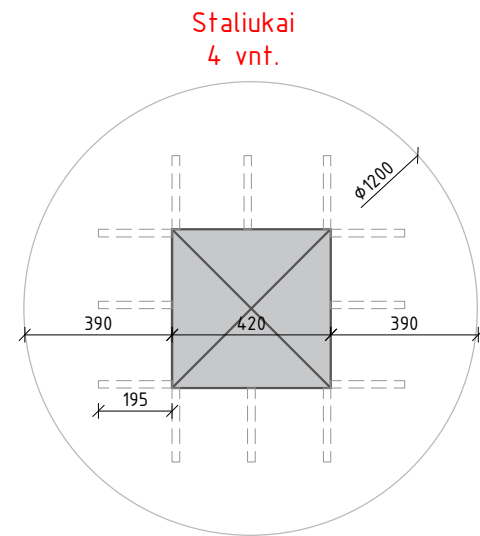

Vizualizacija

STALVIRŠIS AKMUO - AVANT QUARTZ
KVANTQUARTZ 9060 PATAGONIA MARTINICA

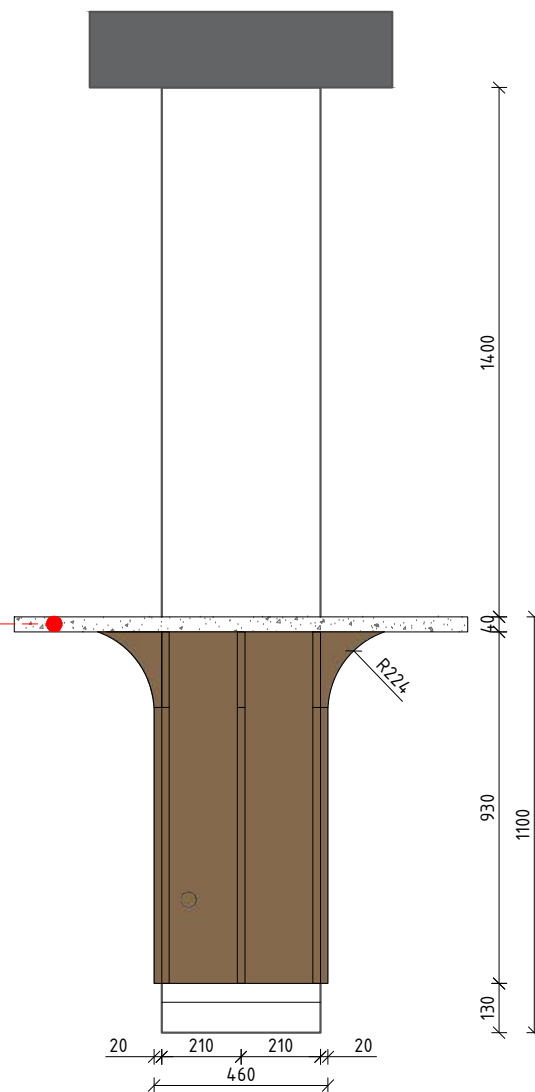

-TAI NĖRA GAMYBINIAI BRĖŽINIAI
-PRIEŠ GAMINANT BŪTINA ATVYKTI Į OBJEKTĄ PERSIMATUOTI

ŽYMĖJIMAS	KORPUSINIAI BALDAI. APRAŠYMAS:
	KORPUSINIAI BALDAI: MDF arba LMDP plokšte presuota tuo pačiu natūralaus medžio lukštu (ta pati spalva, faktūra, lakas ir t.t.) kaip ir sieniniai - lubiniai skydai. Korpusiniai baldai turi atitikti B-s1, d0 degumo klasei. NAT. MEDŽIO LUKŠTO SPALVŲ VARIANTAI (tikslinama projekto eigoje su užsakovais ir dizaineriais): ALPI vienna oak striped (10.50), ALPI vienna oak planked (10.52), ALPI oak (10.61), ALPI clay oak (11.13) arba kiti panašūs spalvų variantai. Lukštas dengiamas UV laku. SVARBU: SIENINIŲ SKYDŲ IR KORPUSINIŲ BALDŲ SPALVA, TEKSTŪRA (PAVIRŠIUS) TURI BŪTI VIENODI

Diplomo Nr.	SIIN ARCHITEKTŪROS STUDIJA	
A 1779	PV	Laura Merkelienė
000944	ARCHITEKTĖ	Simona Pielikytė
000023	INT. DIZ.	Eglė Griksaitė
LT		

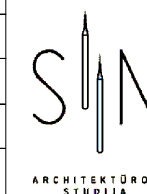

M 1:20	Staliukų brėžinys		LAI DA
DOKUMENTO ŽYMUO		LAPAS	LAPŲ
			0

Stalų brėžinys

STALAS
10 vnt.

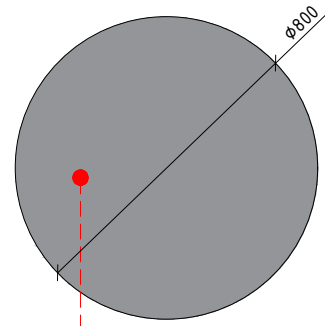

AKMUO - AVANT QUARTZ
9050 GRIS FONCE

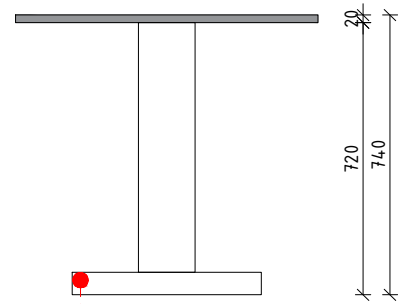

STALO KOJA A540-34 JUODA

800

BARO STALAS
5 vnt.

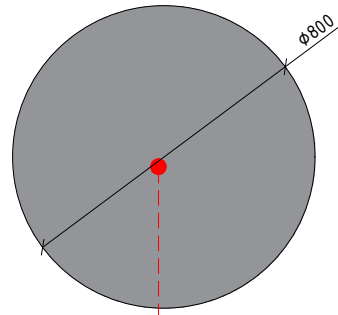

AKMUO - AVANT QUARTZ
9050 GRIS FONCE

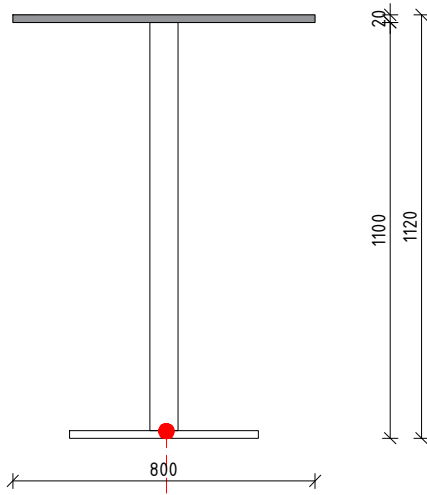

BARO STALO KOJA JS058



Vizualizacija

-TAI NĖRA GAMYBINIAI BRĖŽINIAI
-PRIEŠ GAMINANT BŪTINA ATVYKTI Į OBJEKTĄ PERSIMATUOTI

Diplomo Nr.	SIIN ARCHITEKTŪROS STUDIJA			M 1:25 Stalų brėžinys	LAIDA
A 1779	PV	Laura Merkelienė			0
000944	ARCHITEKTĖ	Simona Pielikytė		DOKUMENTO ŽYMUO	LAPAS
000023	INT. DIZ.	Eglė Griksaitė			LAPŲ
LT					

Vazonų brėžinys

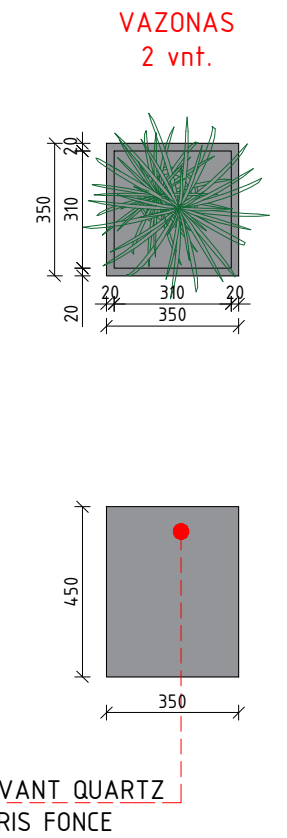
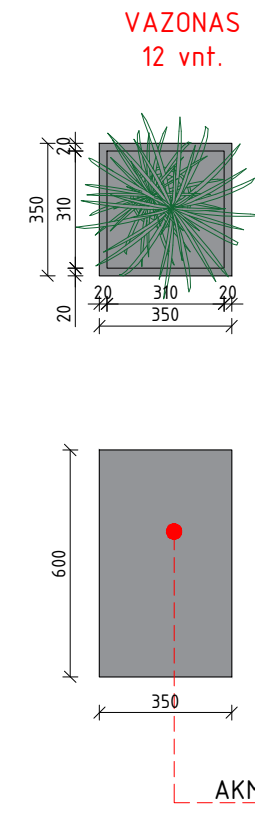
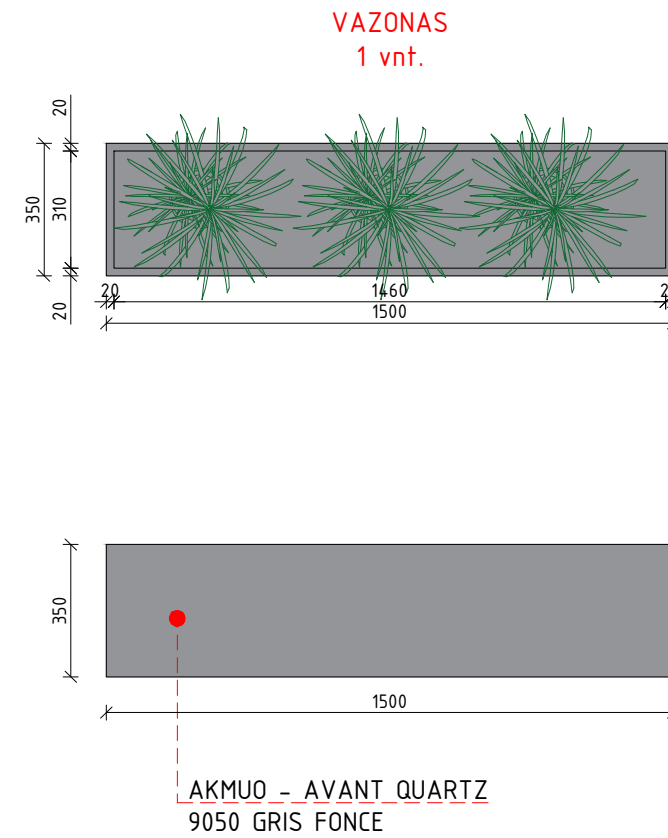
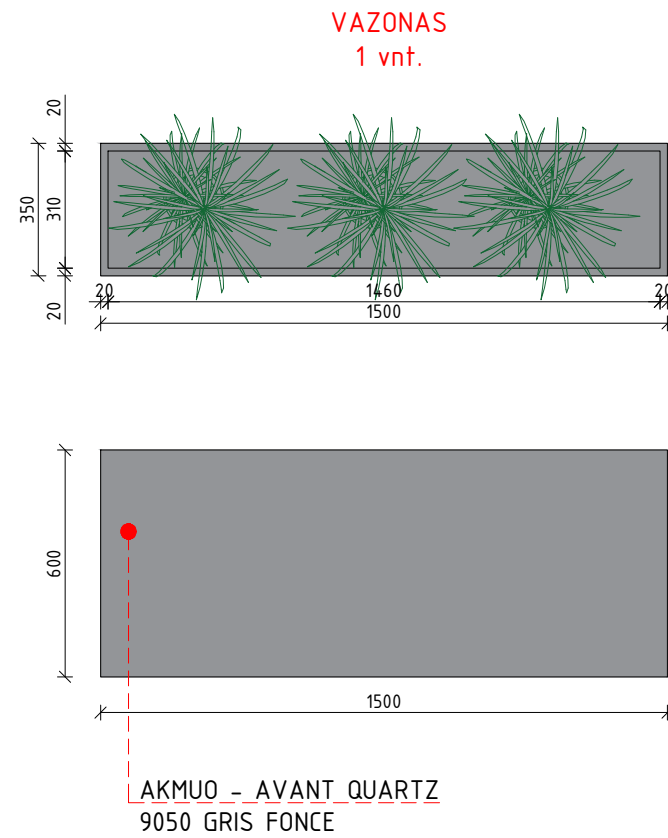
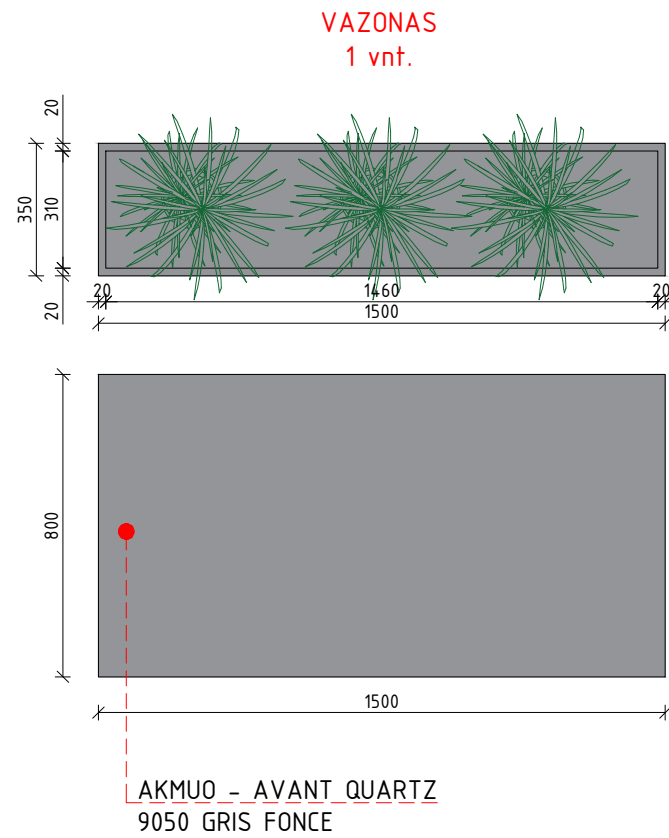

Vizualizacija



Vizualizacija

-TAI NĖRA GAMYBINIAI BRĖŽINIAI

Diplomo Nr.	SIIN ARCHITEKTŪROS STUDIJA			M 1:25 Vazonų brėžinys	LAIDA
A 1779	PV	Laura Merkelienė			0
000944	ARCHITEKTĖ	Simona Pielikytė		DOKUMENTO ŽYMUO	LAPAS
000023	INT. DIZ.	Eglė Griksaitė			LAPŲ
LT					

Lubų veidrodžio brėžinys

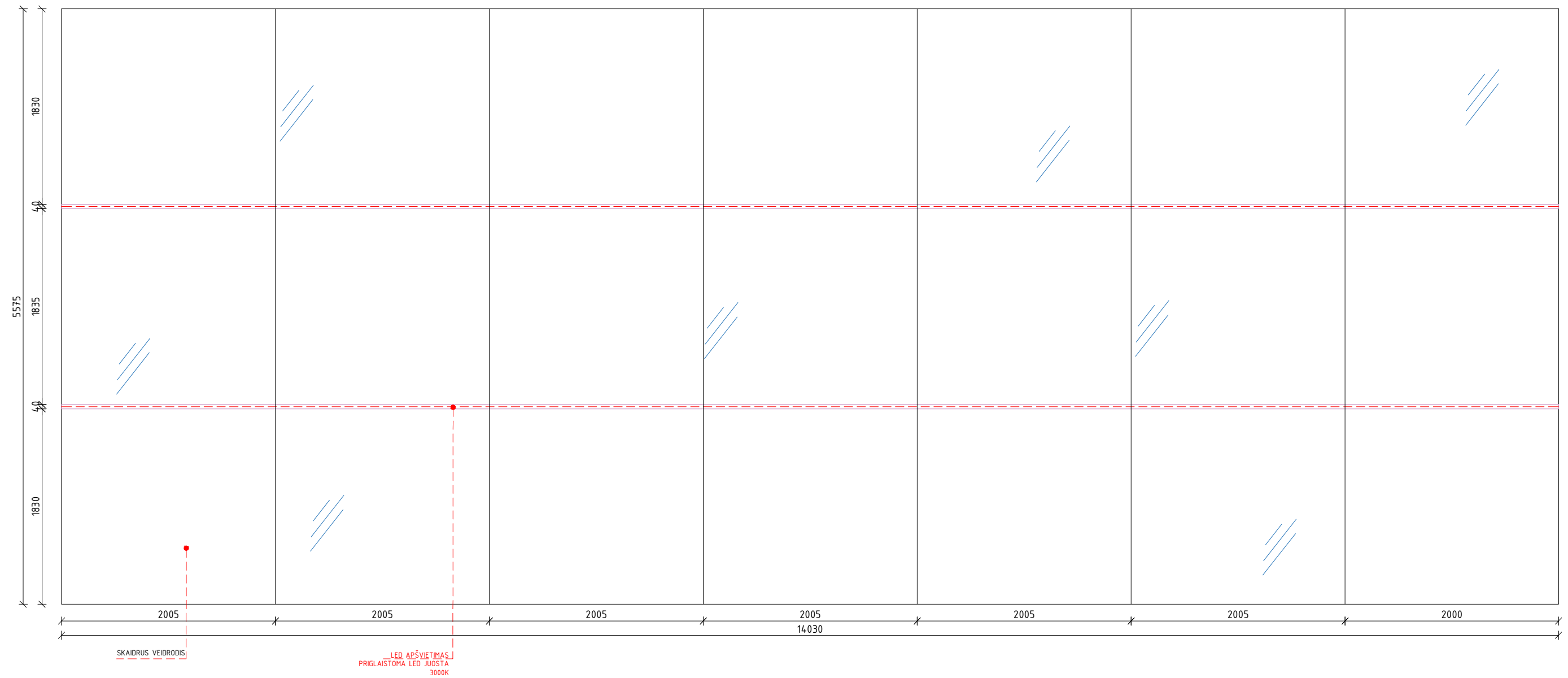

Vizualizacija

-TAI NĖRA GAMYBINIAI BRĖŽINIAI
-PRIEŠ GAMINANT BŪTINA ATVYKTI Į OBJEKTĄ PERSIMATUOTI

Diplomo Nr.	SIIN ARCHITEKTŪROS STUDIJA			M 1:40 Lubų veidrodžio brėžinys	LAIDA
A 1779	PV	Laura Merkelienė			0
000944	ARCHITEKTĖ	Simona Pielikytė		DOKUMENTO ŽYMUO	LAPAS
000023	INT. DIZ.	Eglė Griksaitė			LAPŲ
LT					

R-R išklotinės brėžinys

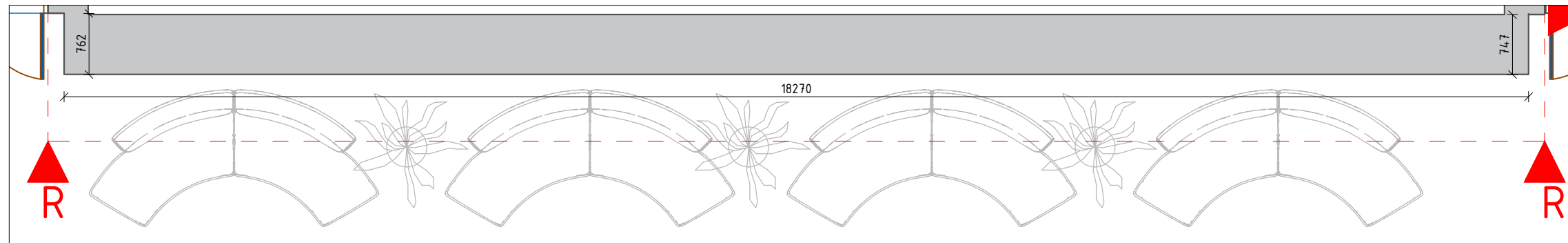

Vizualizacija

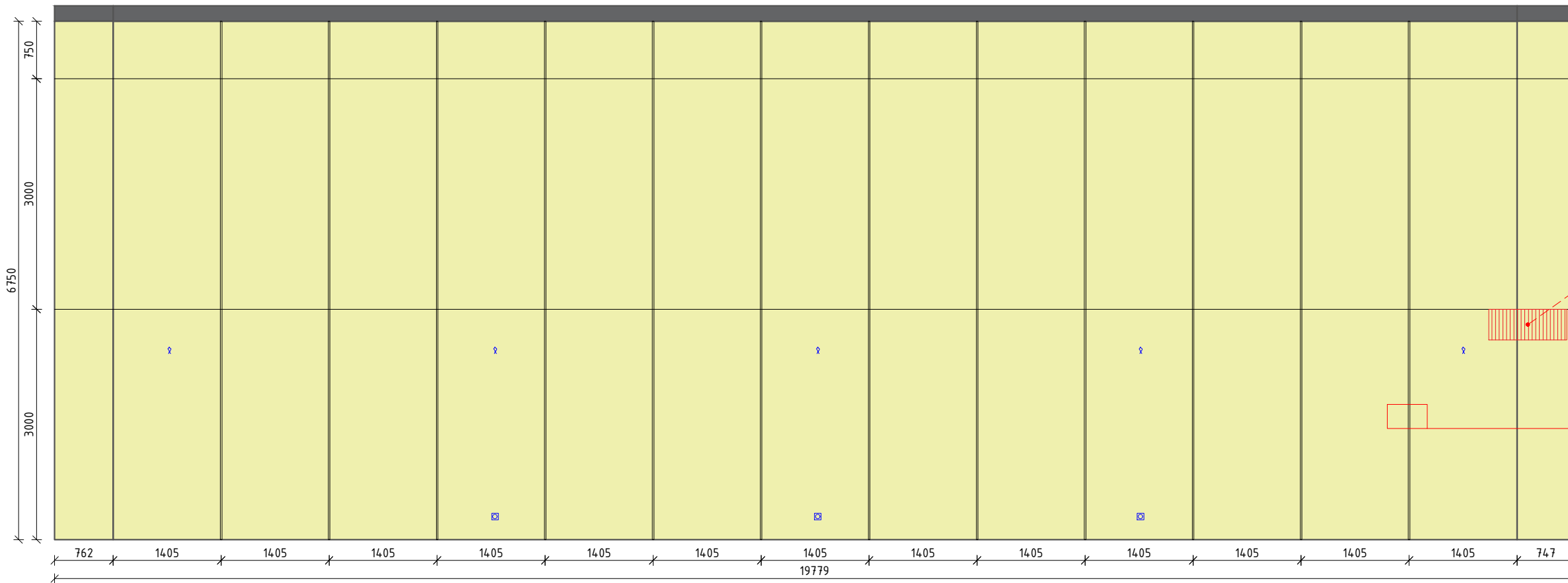

JEI DĖL INŽINERINIŲ SISTEMŲ REIKALAVIMŲ VĖDINIMO GROTELĖS YRA BŪTINOS, STANDARTINĖS UŽDEDAMOS GROTELĖS NENUMATOMOS. JU VIETOJE PRIVALO BŪTI MONTUOJAMA PLOKŠTĖ SU KIAURINE FREZUOTE (PERFORACIJA), IŠLAIKANT VIENTISĄ PAVIRŠIAUS ESTETIKĄ.

PLOKŠČIŲ VAIZDAS IŠ VIRŠAUS

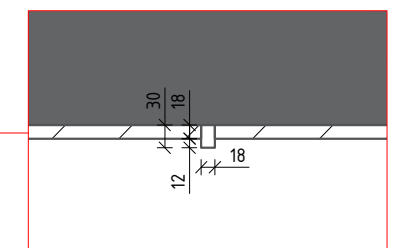

Išklotinė R-R

-TAI NĖRA GAMYBINIAI BRĖŽINIAI
-PRIEŠ GAMINANT BŪTINA ATVYKTI Į OBJEKTĄ PERSIMATUOTI

ŽYMĖJIMAS	SIENINIAI SKYDAI IR LUBŲ APDAILA. APRĄŠYMAS:
	<p>SIENINIAI SKYDAI IR LUBŲ APDAILA: Fibrogipso akustinė plokštė, kurios degumo klasė A2-s1,d0, su natūralios medienos paviršiumi, natūralaus medžio masyvo briaunomis, suteikiančiomis standumo ir frezuotomis profiliu, suderinamu su aliuminiais montavimo profiliiais, kurie yra mechaninio tvirtinimo sistemos dalis. Degumo klasė turi būti suteikta visam gaminiui su jo sudėtinėmis dalimis (šerdis+ klėjai+ faneruotė+ akustinis audinys+ briaunavimas+ nematomi pakabinimo profiliai), o ne tik šerdžiai. Gaminys, kurio pateikiama tik šerdies degumo klasė nėra tinkamas. Plokštė su profiliiais gali būti montuojama tiesiai ant išlyginto pagrindo, arba ant karkaso, kuris parenkamas pagal situaciją su reikalingo storio atitraukimu nuo sienos/ lubų ir mineralinės vatos užpildu pagal akustinę užduotį. Paviršius: natūralus medžio lukštas (spalva renkama ir derinama su užsakovais bei dizaineriais). NAT. MEDŽIO LUKŠTO SPALVŲ VARIANTAI (tikslinama projekto eigoje su užsakovais ir dizaineriais): ALPI vienna oak striped (10.50), ALPI vienna oak planked (10.52), ALPI oak (10.61), ALPI clay oak (11.13) arba kiti panašūs spalvų variantai. Lukštas dengiamas UV laku.</p>

Diplomo Nr.	SIIN ARCHITEKTŪROS STUDIJA			M 1:65 R-R išklotinės brėžinys	LAIDA
A 1779	PV	Laura Merkelienė			0
000944	ARCHITEKTĖ	Simona Pielikytė		LAPAS	LAPŲ
000023	INT. DIZ.	Eglė Griškaitė			
LT					

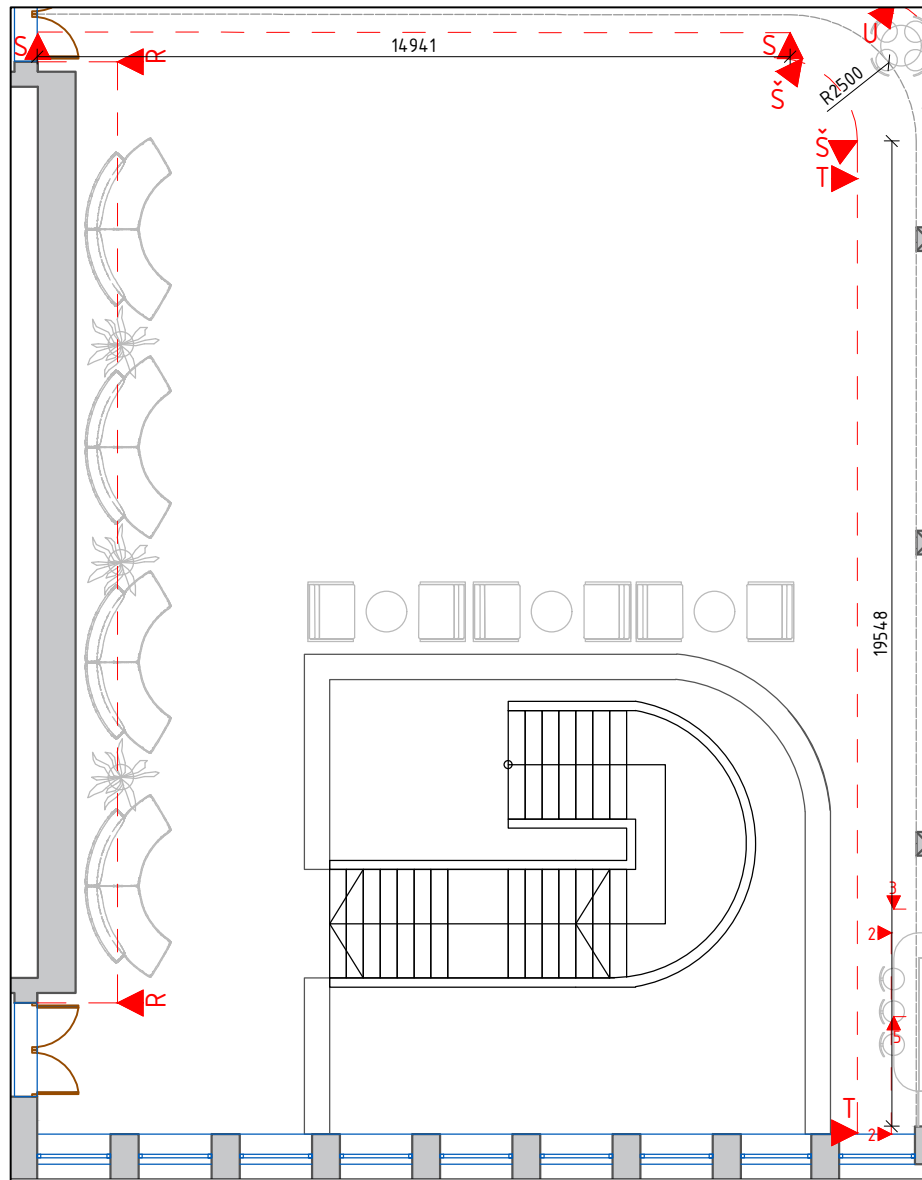

Mastelis 1:150

S-S, Š-Š ir T-T sienų išklotinės brėžinys

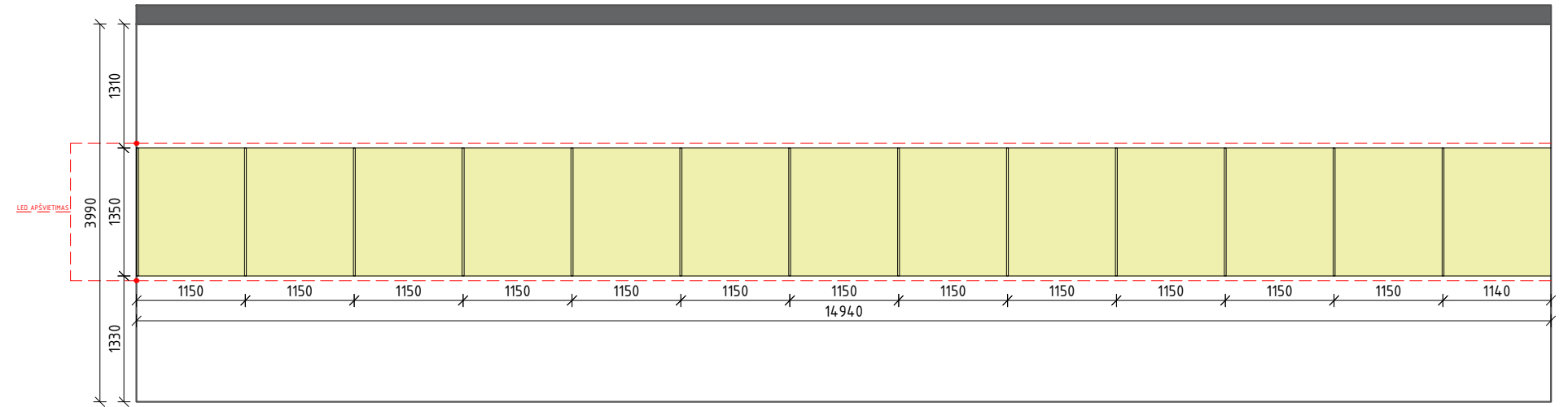

Išklotinė S-S



Vizualizacija



Vizualizacija

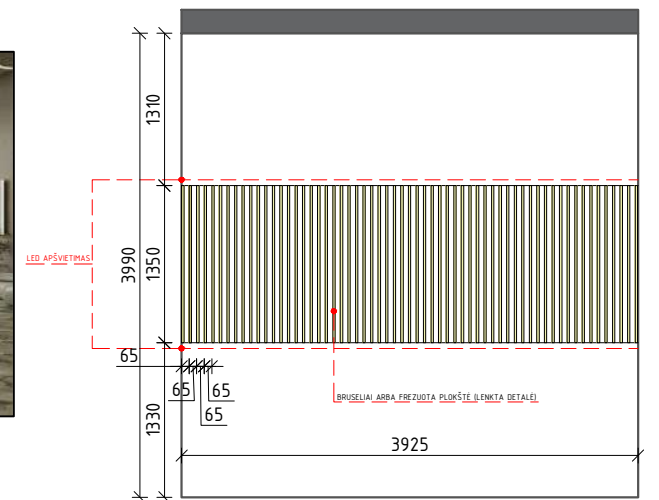

Išklotinė Š-Š

PLOKŠČIŲ VAIZDAS IŠ VIRŠAUS

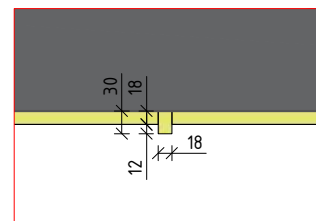

Mastelis 1:10

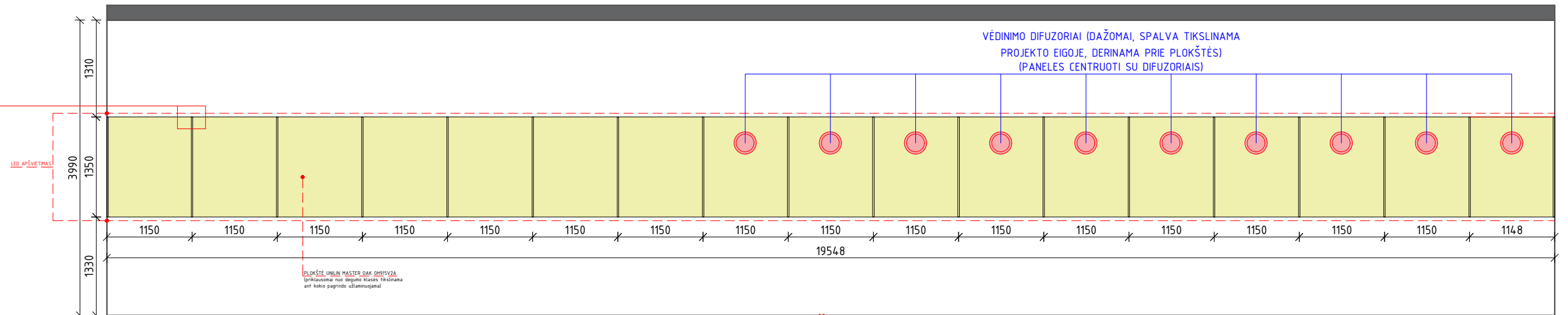

Išklotinė T-T

ŽYMĖJIMAS	SIENINIAI SKYDAI IR LUBŲ APDAILA. APRĀŠYMAS:
	<p>SIENINIAI SKYDAI IR LUBŲ APDAILA:</p> <p>Fibrogipso akustinė plokštė, kurios degumo klasė A2-s1,d0, su natūralios medienos paviršiumi, natūralaus medžio masyvo briaunomis, suteikiančiomis standumo ir frezuotomis profiliu, suderinamu su aliuminiais montavimo profiliu, kurie yra mechaninio tvirtinimo sistemos dalis.</p> <p>Degumo klasė turi būti suteikta visam gaminiui su jo sudėtinėmis dalimis (šerdis+ klėjai+ faneruotė+ akustinis audinys+ briaunavimas+ nematomai pakabinimo profilis), o ne tik šerdžiai. Gaminys, kurio pateikiama tik šerdis degumo klasė nėra tinkamas.</p> <p>Plokštė su profiliu gali būti montuojama tiesiai ant išlyginto pagrindo, arba ant karkaso, kuris parenkamas pagal situaciją su reikalingo storio atitraukimu nuo sienos/ lubų ir mineralinės vatos užpildu pagal akustinę užduotį.</p> <p>Paviršius: natūralus medžio lukštas (spalva renkama ir derinama su užsakovais bei dizaineriais). NAT. MEDŽIO LUKŠTO SPALVŲ VARIANTAI (tikslinama projekto eigoje su užsakovais ir dizaineriais): ALPI vienna oak striped (10.50), ALPI vienna oak planked (10.52), ALPI oak (10.61), ALPI clay oak (11.13) arba kiti panašūs spalvų variantai. Lukštas dengiamas UV laku.</p>

-TAI NĖRA GAMYBINIAI BRĖŽINIAI

-PRIEŠ GAMINANT BŪTINA ATVYKTI Į OBJEKTĄ PERSIMATUOTI

Diplomo Nr.	SIIN ARCHITEKTŪROS STUDIJA	
A 1779	PV	Laura Merkeliėnė
000944	ARCHITEKTĒ	Simona Pielikytė
000023	INT. DIZ.	Eglė Griškaitė
LT		

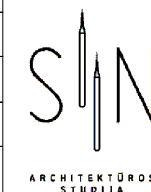

ARCHITEKTŪROS STUDIJA

M 1:65
S-S, Š-Š ir T-T sienų išklotinės brėžinys

DOKUMENTO ŽYMUO

LAIDA	0
LAPAS	LAPŲ

U-U sienos išklotinės brėžinys

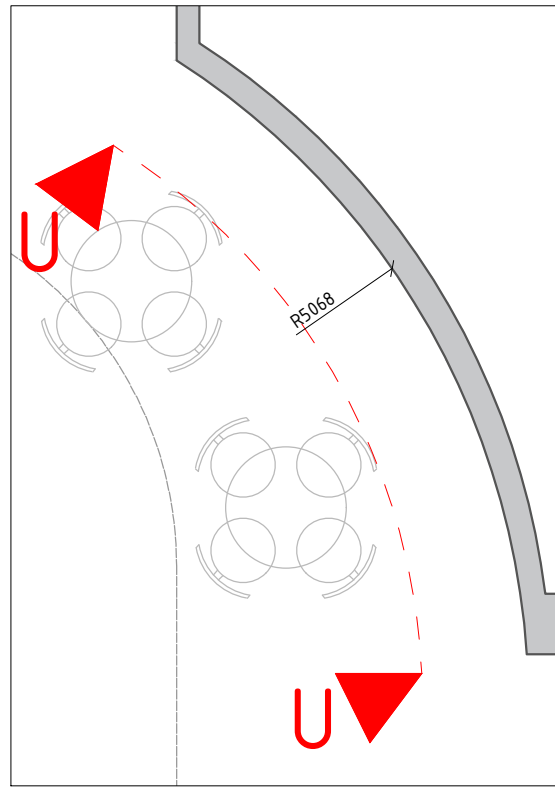

Mastelis 1:50

VAIZDAS IŠ VIRŠAUS

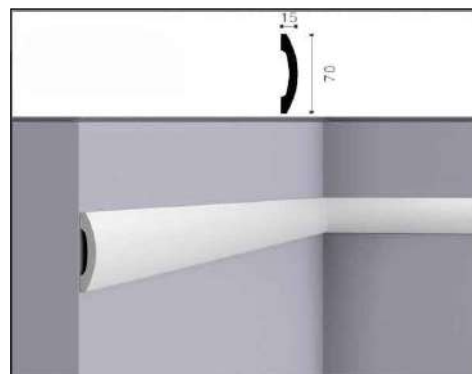
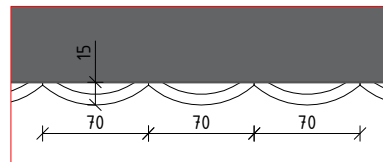

SVARBU: GAMINIO DEGUMO KLASĖ A2-s1,d0

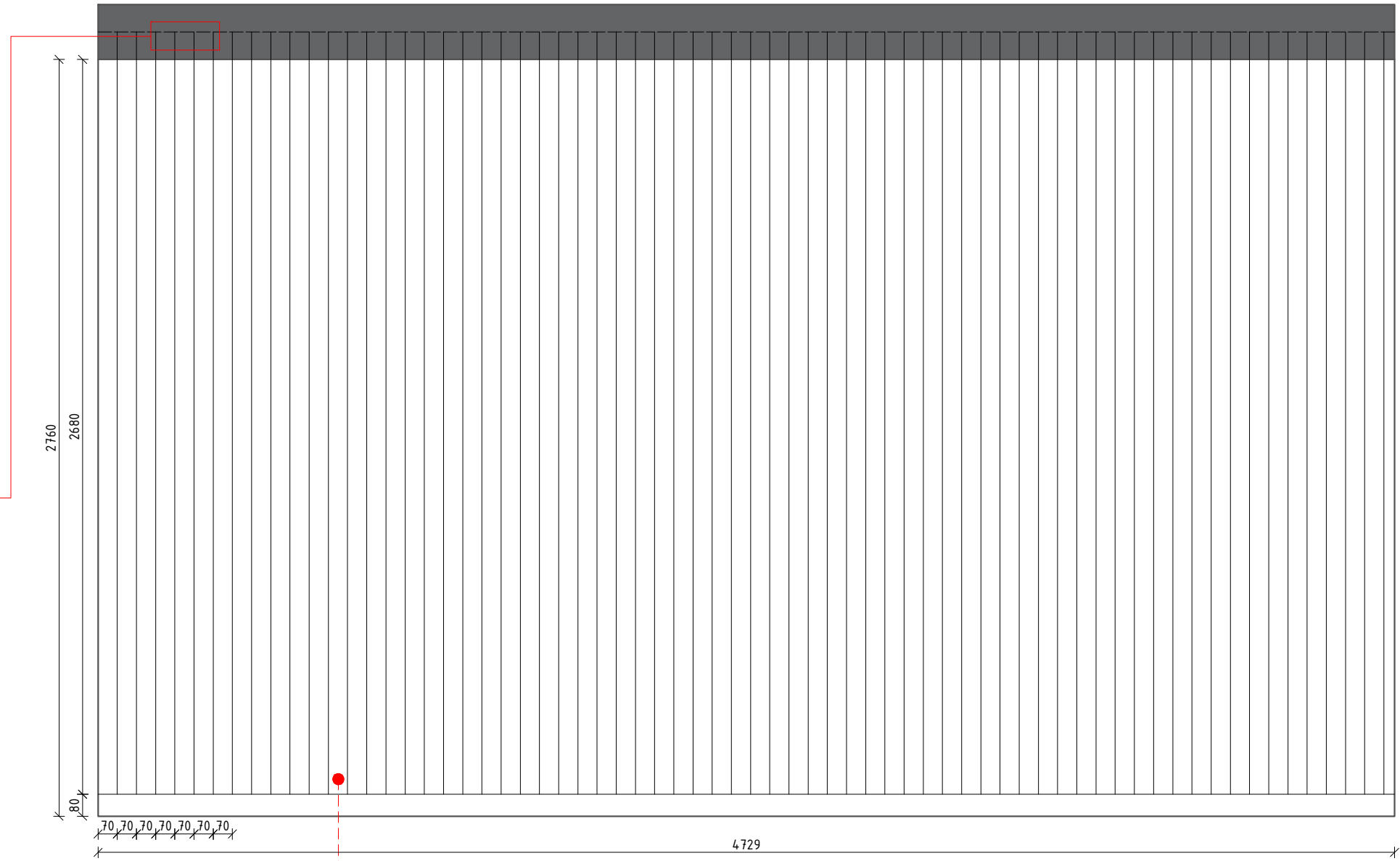

Išklotinė U-U

DEKORATYVINĖ SIENA IŠ KIETO POLIMERO
POLIMERAS DENGIAMAS DEKORU

- TAI NĖRA GAMYBINIAI BRĖŽINIAI
- PRIĖŠ GAMINANT BŪTINA ATVYKTI Į OBJEKTĄ PERSIMATUOTI



Vizualizacija

Diplomo Nr.	SIIN ARCHITEKTŪROS STUDIJA			M 1:20 U-U sienos išklotinės brėžinys	LAIDA
A 1779	PV	Laura Merkelienė			0
000944	ARCHITEKTĖ	Simona Pielikytė		DOKUMENTO ŽYMUO	LAPAS
000023	INT. DIZ.	Eglė Griksaitė			LAPŲ
LT					

II aukšto baro išklotinių brėžinys

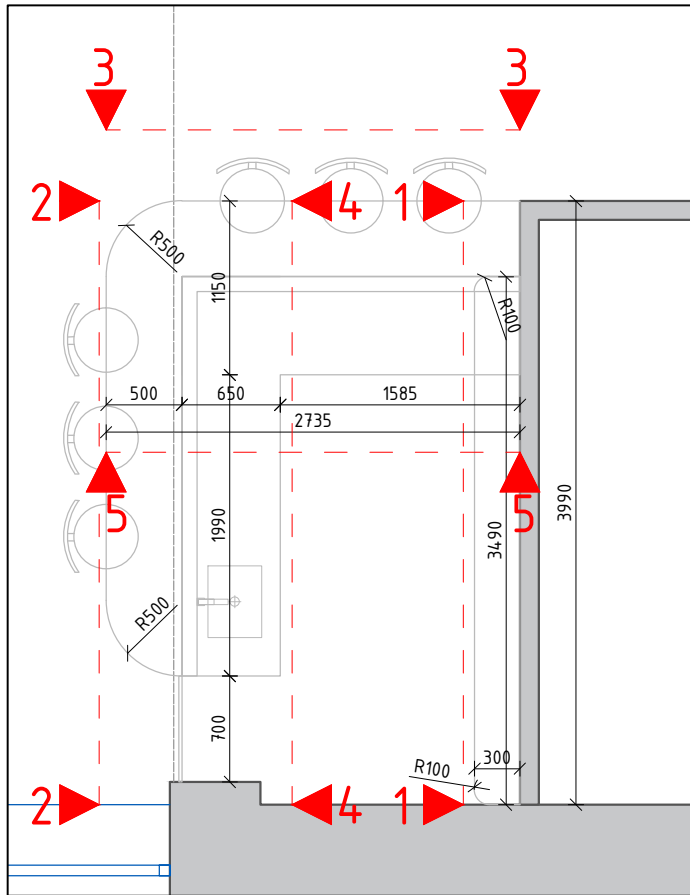

LED APŠVIETIMAS

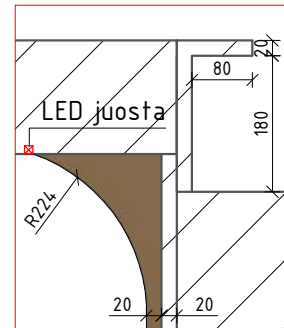

Mastelis 1:10

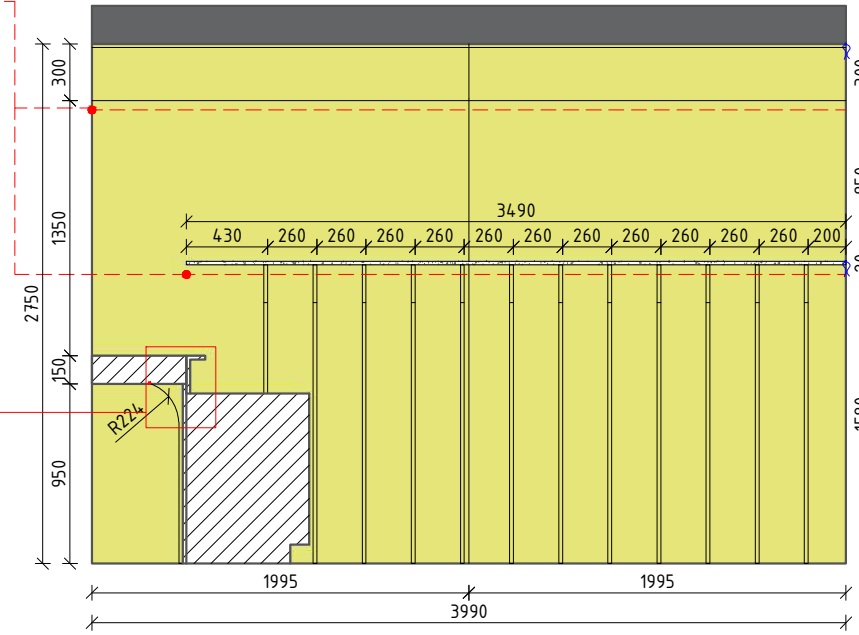

Išklotinė 1-1

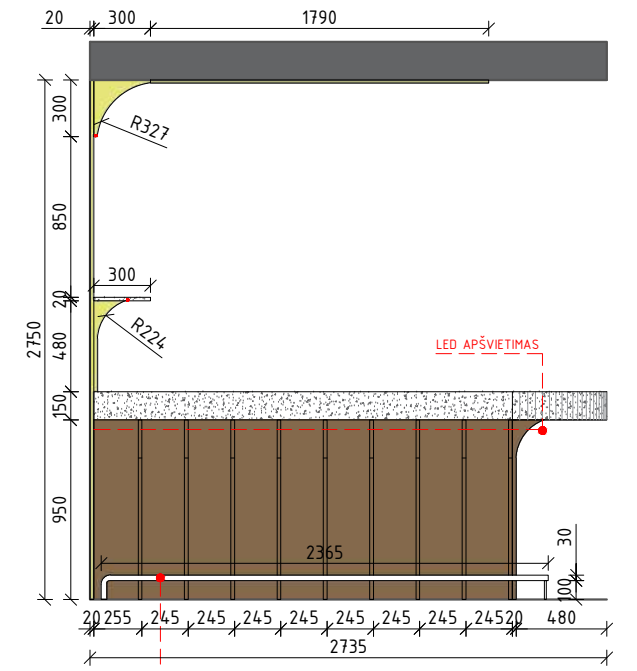

Išklotinė 3-3

Mastelis 1:50

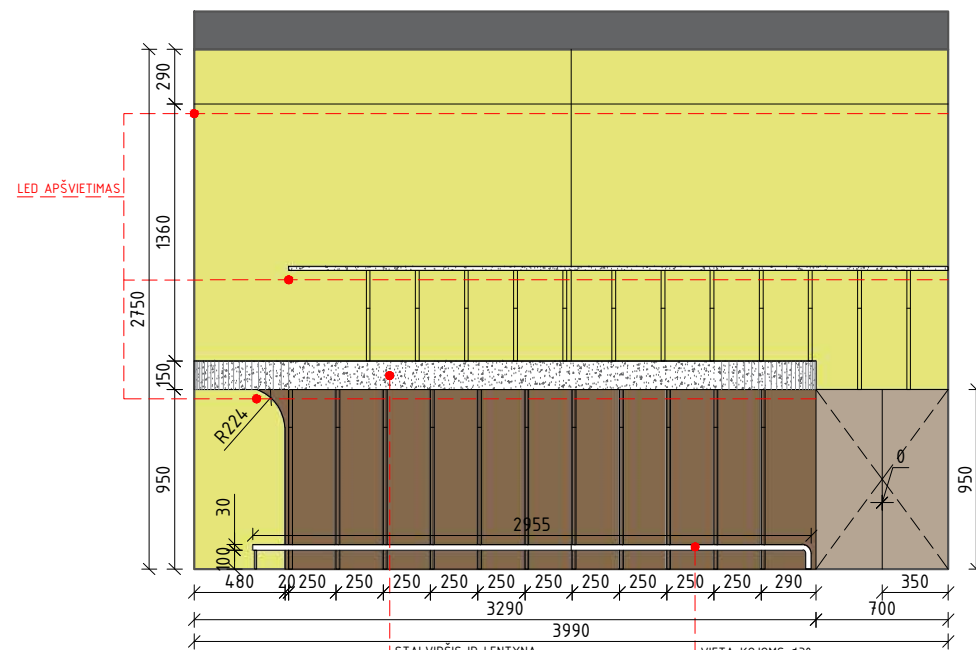

Išklotinė 2-2

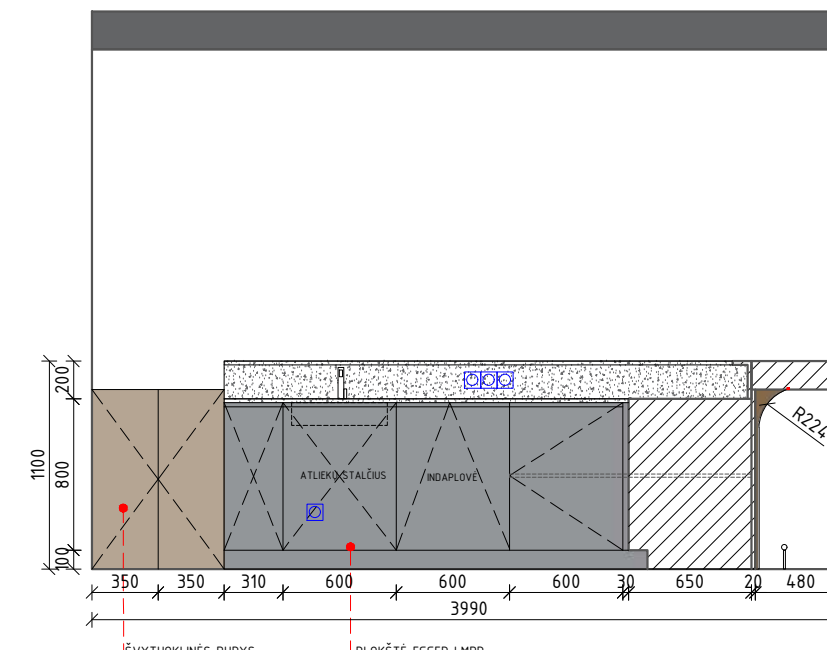

Išklotinė 4-4

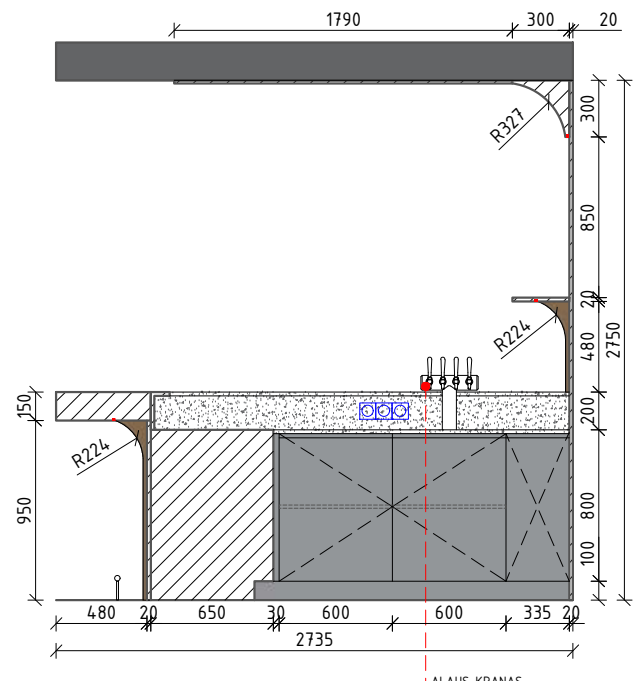

Išklotinė 5-5

- TAI NĖRA GAMYBINIAI BRĖŽINIAI
- PRIEŠ GAMINANT BŪTINA ATVYKTI Į OBJEKTĄ PERSIMATUOTI
- BARO VIDAUS IŠDĖSTYMAS TIKSLINAMAS PAGAL OPERATORIAUS PATEIKTĄ TECHNOLOGINĮ PLANĄ

ŽYMĖJIMAS	KORPUSINIAI BALDAI. APRAŠYMAS:	ŽYMĖJIMAS	SIENINIAI SKYDAI IR LUBŲ APDAILA. APRAŠYMAS:
	KORPUSINIAI BALDAI: MDF arba LMDP plokštė presuota tuo pačiu natūralaus medžio lukštu (ta pati spalva, faktūra, lakas ir t.t.) kaip ir sieniniai - lubiniai skydai. Korpusiniai baldai turi atitikti B-s1, d0 degumo klasę. NAT. MEDŽIO LUKŠTO SPALVŲ VARIANTAI (tikslinama projekto eigoje su užsakovais ir dizaineriais): ALPI vienna oak striped (10.50), ALPI vienna oak planked (10.52), ALPI oak (10.61), ALPI clay oak (11.13) arba kiti panašūs spalvų variantai. Lukštas dengiamas UV laku. SVARBU: SIENINIŲ SKYDŲ IR KORPUSINIŲ BALDŲ SPALVA, TEKSTŪRA (PAVIRŠIUS) TURI BŪTI VIENODI		SIENINIAI SKYDAI IR LUBŲ APDAILA: Fibrogipso akustinė plokštė, kurios degumo klasė A2-s1,d0, su natūralios medienos paviršiumi, natūralaus medžio masvo briaunomis, suteikiančiomis standumą ir frezuotomis profiliu, suderinamu su aliuminiais montavimo profiliams, kurie yra mechaninio tvirtinimo sistemos dalis. Degumo klasė turi būti suteikta visam gaminiui su jo sudėtinėmis dalimis (šerdis+ klajai+ faneruotė+ akustinis audinys+ briaunavimas+ nematomi pakabinimo profiliai), o ne tik šerdyčiai. Gaminyje, kurio pateikiama tik šerdis degumo klasė nėra tinkamas. Plokštė su profiliu gali būti montuojama tiesiai ant išlyginto pagrindo, arba ant karkaso, kuris parenkamas pagal situaciją su reikalingo storio atitraukimu nuo sienos/ lubų ir mineralines vates užpildu pagal akustinę užduotį. Paviršius: natūralus medžio lukštas (spalva renkama ir derinama su užsakovais bei dizaineriais). NAT. MEDŽIO LUKŠTO SPALVŲ VARIANTAI (tikslinama projekto eigoje su užsakovais ir dizaineriais): ALPI vienna oak striped (10.50), ALPI vienna oak planked (10.52), ALPI oak (10.61), ALPI clay oak (11.13) arba kiti panašūs spalvų variantai. Lukštas dengiamas UV laku.

Diplomo Nr.	SIIN ARCHITEKTŪROS STUDIJA			M 1:20	II aukšto baro brėžinys	DOKUMENTO ŽYMUO	LAIDA
A 1779	PV	Laura Merkeliėnė					0
000944	ARCHITEKTĖ	Simona Pielikytė					LAPAS
000023	INT. DIZ.	Eglė Griškaitė	LAPŲ				
LT							

Šviestuvo konstrukcijos brėžinys

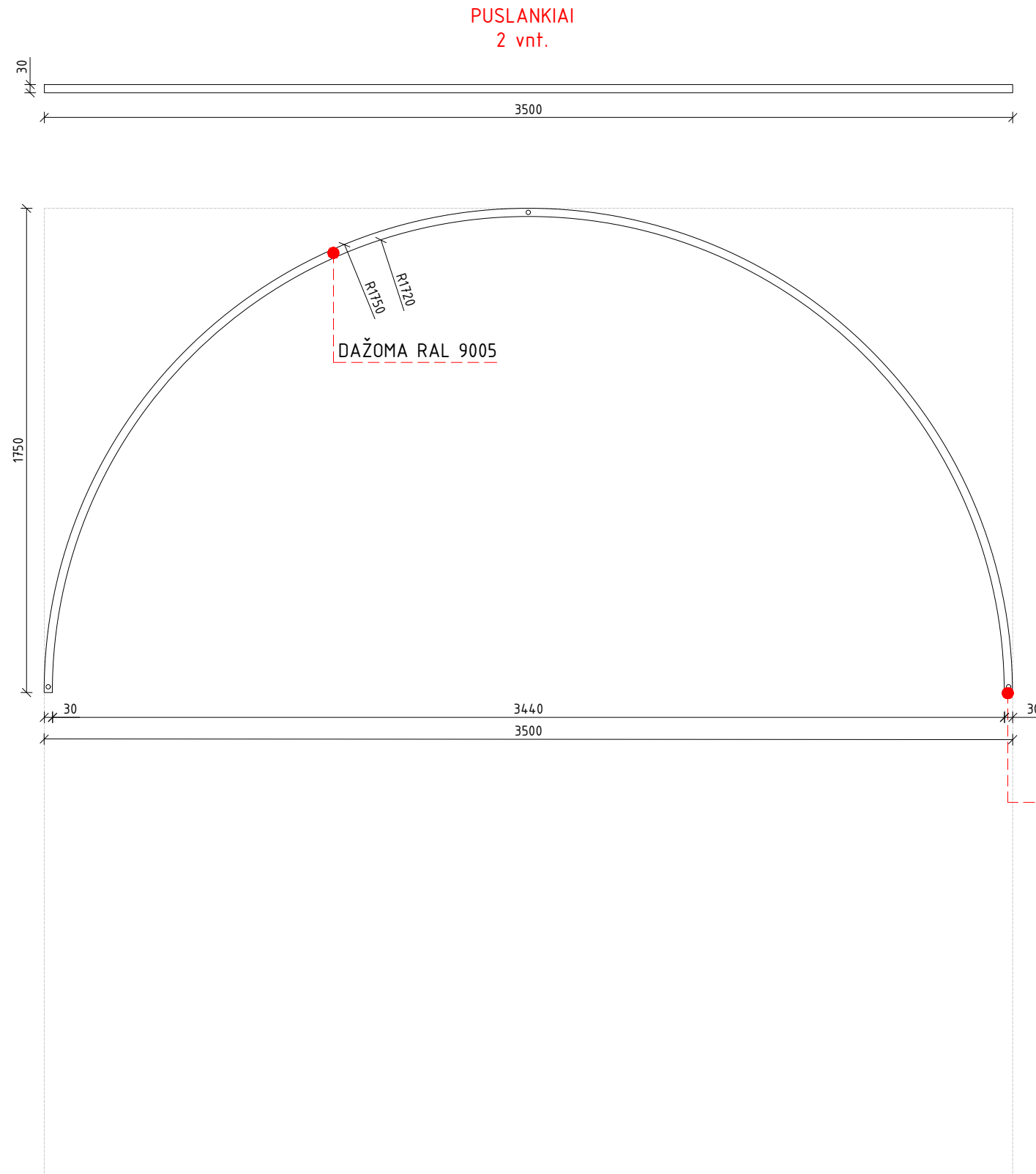

Vizualizacija

KONSTRUKCIJOS TVIRTINIMO VIETA
(mazgų kiekis gali kisti priklausomai
nuo konstrukcijos svorio)
KABINAMA ANT TROSELIŲ

-TAI NĖRA GAMYBINIAI BRĖŽINIAI
-PRIEŠ GAMINANT BŪTINA ATVYKTI Į OBJEKTĄ PERSIMATUOTI

Diplomo Nr.	SIIN ARCHITEKTŪROS STUDIJA			M 1:20 Šviestuvo konstrukcijos brėžinys DOKUMENTO ŽYMUO	LAIDA
A 1779	PV	Laura Merkelienė			0
000944	ARCHITEKTĖ	Simona Pielikytė			LAPAS
000023	INT. DIZ.	Eglė Griškaitė			LAPŲ
LT					

Sofos I brėžinys

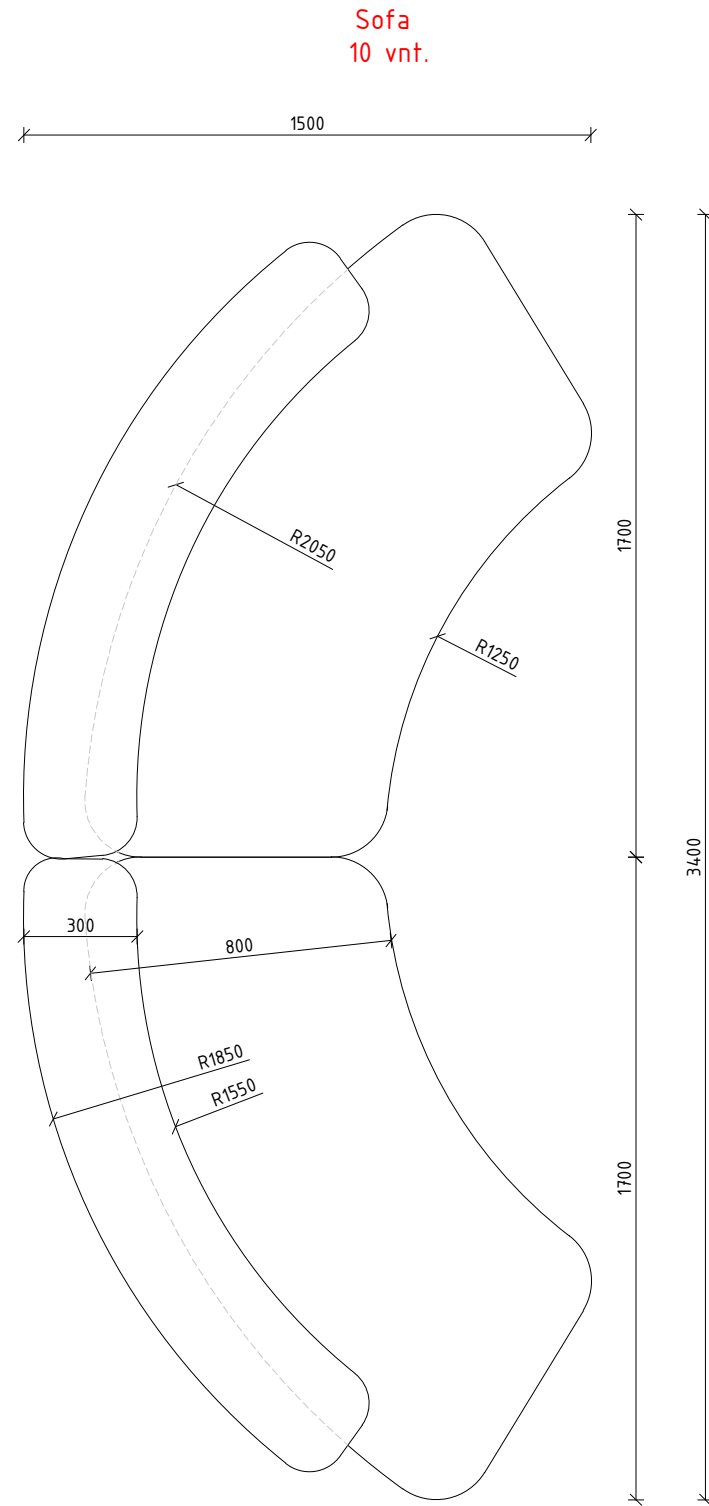

Vizualizacija



Vizualizacija

-TAI NĖRA GAMYBINIAI BRĖŽINIAI
 - KOJELĖS - JUODOS TABLETĖS
 - AUDINYS - NEVOTEX STUDIO CS COL.9901 POPYRUS
 ARBA
 NEVOTEX SLOTTSFJORD COL.15 CHINCHILLA
 (tikslinama)

Diplomo Nr.	SIIN ARCHITEKTŪROS STUDIJA			M 1:20 Sofos I brėžinys	LAIMA
A 1779	PV	Laura Merkelienė			0
000944	ARCHITEKTĖ	Simona Pielikytė		DOKUMENTO ŽYMUO	LAPAS
000023	INT. DIZ.	Eglė Griškaitė			LAPŲ
LT					

Sofos II brėžinys

Sofa
2 vnt.

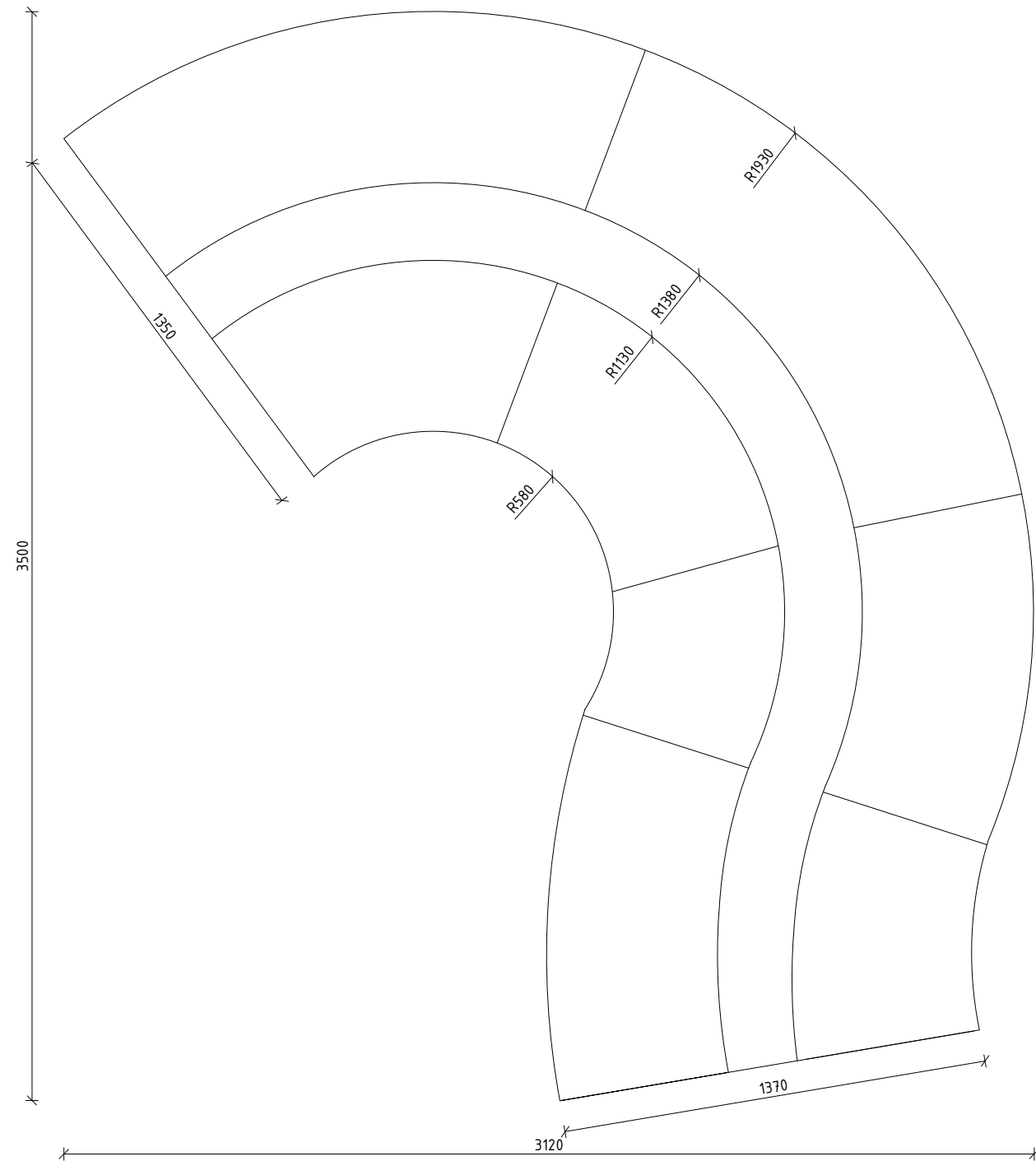

Vizualizacija



Vizualizacija

-TAI NĖRA GAMYBINIAI BRĖŽINIAI
 - KOJELĖS - JUODOS TABLETĖS
 - AUDINYS - NEVOTEX STUDIO CS COL.9901 POPYRUS
 ARBA
 NEVOTEX SLOTTSFJORD COL.15 CHINCHILLA
 (tikslinama)

Diplomo Nr.	SIIN ARCHITEKTŪROS STUDIJA			M 1:20 Sofos II brėžinys	LAIDA
A 1779	PV	Laura Merkelienė			0
000944	ARCHITEKTĖ	Simona Pielikytė		DOKUMENTO ŽYMUO	LAPAS
000023	INT. DIZ.	Eglė Griksaitė			LAPŲ
LT					

Suoliukų brėžinys

SUOLIUKAI
2 vnt.

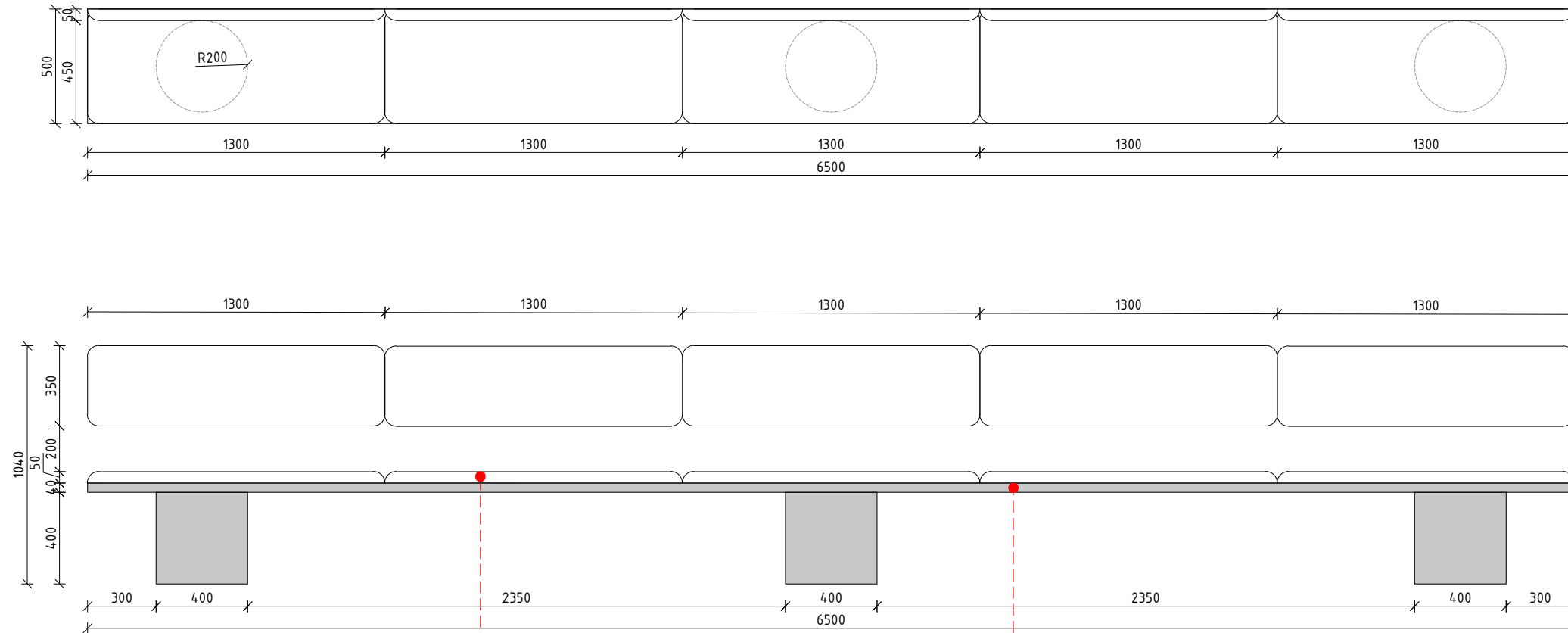

PAMINKŠTINIMAS SUOLIUKUI
AUDINYS - NEVOTEX STUDIO CS COL.9901 POPYRUS
ARBA
NEVOTEX SLOTTSFJORD COL.15 CHINCHILLA
(tikslinama)

SUOLIUKO KOJOS IR PAGRINDAS
MDF SPALVA TIKSLINAMA



Vizualizacija

-TAI NĖRA GAMYBINIAI BRĖŽINIAI
-PRIEŠ GAMINANT BŪTINA ATVYKTI Į OBJEKTĄ PERSIMATUOTI

Diplomo Nr.	SIIN ARCHITEKTŪROS STUDIJA			M 1:25 Suoliukų brėžinys	LAIDA
A 1779	PV	Laura Merkelienė			0
000944	ARCHITEKTĖ	Simona Pielikytė		DOKUMENTO ŽYMUO	LAPAS
000023	INT. DIZ.	Eglė Griškaitė			LAPŲ
LT					