



ŽEMĖS IR KITO NEKILNOJAMOJO TURTO
KADASTRO IR REGISTRO VALSTYBĖS ĮMONĖ

TAURAGĖS FILIALAS

TAURAGĖS MIESTO, RAJONO

GYVENTOJŲ APTARNAVIMO BIURAS

NEKILNOJAMOJO TURTO KADASTRO IR REGISTRO BYLA

Nr. _____ / _____

ŽEMĖS SKLYPO KADASTRO Nr.: / : _____

INVENTORINIS NUMERIS 6415 MIŠKO G. 5

ADRESAS JURBARKO RAJ. SKIRSNEMLINĖS SEN. PILIESTIK.

AB. VAKARŲ SKIRSTOMILII TINKLAI GYTENK

Pradėta 19960418

Baigta _____

Lapų skaičius _____

Saugoti nuolat 95/18351

PANAIKINTO NEKILNOJAMOJO TURTO
VIENETO KADASTRO IR REGISTRO

BYLOS Nr.

SKLYPOPLANAS

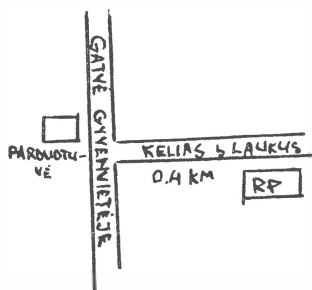
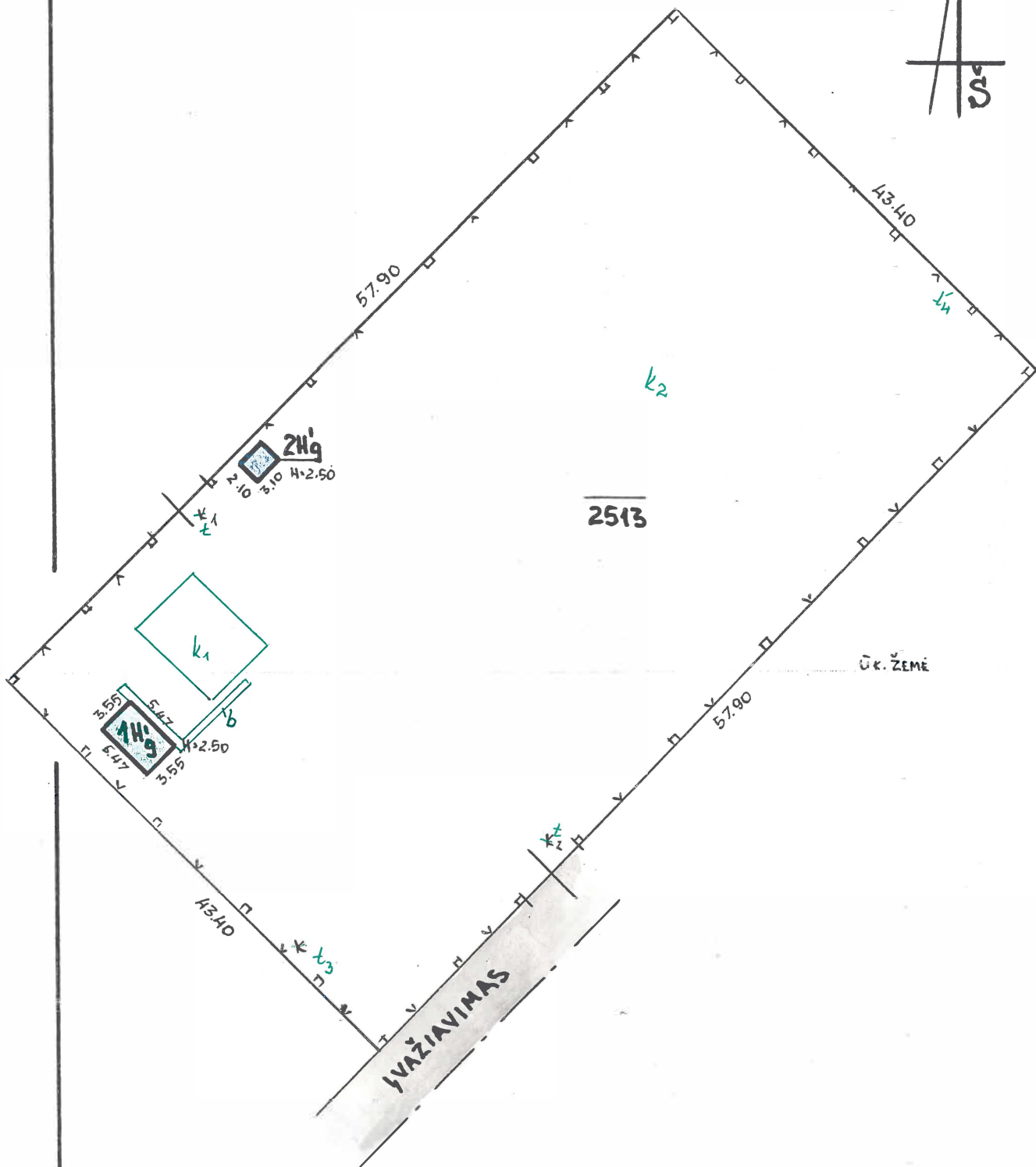

INVENTORIZAVIMO, PROJEKTO
DĖ. TAURAGIŲ RAJONAS

PIRMAS AUKŠTAS

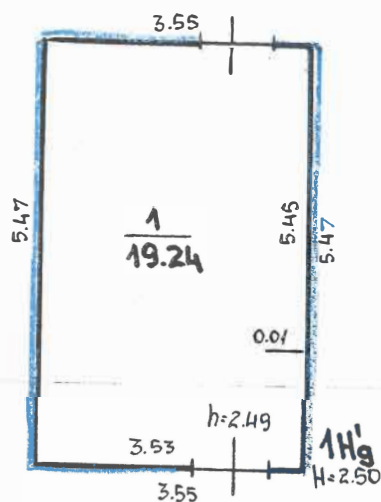

TECHNISKAS INVENTARIZAVIMO, PROJEKTOVIMO
DARBAŲ TAIKYGĖS FILIALAS

Kvart.	...	a. k.	Ja. e.
JURBARKO R.		1H9	
100			
Nusėlybė grupė Nr. 2		1996 m. 04	18

Pagrindinio pastato, jo dalių ir priestatų kadastro duomenys

Adresas	Gatvė, Nr.	
	Kaimas (miestelis)	
	Miestas	
	Savivaldybė	

*Pilietis D. k.
Jurbarko raj.
Skvėsnėnėnės sen.*

Pagrindinio pastato ir jo dalių kadastro duomenys

Kadastro duomenys	Kodas	Pagrindinis pastatas	Rūsų (pusrūsų)	Pastogės patalpos
Duomenys užfiksuoti	×	2001 09 27		
Pažymėjimas plane	×	1H 1g		
Paskirtis		Elektros tinklas	×	×
Pavadinimas	×	Elektrinė		×
Statybos metai	×	1981		
Rekonstrukcijos metai	×	-		
Baigtumas %	×	100		
Aukštų skaičius	×	1	×	×
Tūris m³	×	48		
Bendras plotas m²	×	19,24		
Pamatai		surenkami iš g. R. R.	×	×
Sienos		metalo lakštų		
Perdangos		-		
Stogo konstrukcija		-	×	×
Stogo danga		metalo lakštų	×	×
Išorės apdaila		daugta		
Pertvaros		-		
Grindys		betoninės		
Langai		-		
Durys		metalinės		
Vidaus apdaila		-		
Sildymas		-		
Vandentiekis		-		
Kanalizacija		-		
Dujos		-		
Karšias vanduo		-		
Elektra		410		
Viryklė		-		

Viso pastato

Bendras plotas m²	19,24
Baigtumas %	100
Užstatytas plotas m²	19,42
Tūris m³	48
Stogo plotas m²	21

Pagrindinio pastato dalių, priestatų kadastro duomenys

Kadastro duomenys	Priestatas		
Duomenys užfiksuoti			
Pažymėjimas plane			
Pavadinimas			
Statybos metai			
Rekonstrukcijos metai			
Baigtumas %			
Aukštų skaičius			
Tūris m ³			
Bendras plotas m ²			
Pamatai			
Sienos			
Perdangos			
Stogo konstrukcija			
Stogo danga			
Išorės apdaila			
Perivaros			
Grindys			
Langai			
Durys			
Vidaus apdaila			

Kadastro duomenys			
Duomenys užfiksuoti			
Pažymėjimas plane			
Pavadinimas			
Statybos metai			
Rekonstrukcijos metai			
Baigtumas %			
Aukštų skaičius			
Tūris m ³			
Bendras plotas m ²			
Pamatai			
Sienos			
Perdangos			
Stogo konstrukcija			
Stogo danga			
Išorės apdaila			
Perivaros			
Grindys			
Langai			
Durys			
Vidaus apdaila			

Užpildė

(parašas, data)

Tikrino

(parašas, v., pavardė, data)

Tauragė 274—2000 2001

6415 1B forma

01 09 24

2001 09 28

Pagalbinio pastato, jo dalių ir priestatų kadastro duomenys

Adresas	Gatvė, Nr.	Pilyp 7 k.
	Kaimas (miestelis)	Jurbarko raj.
	Miestas	
	Savivaldybė	Švenčionėlių sen.

Kadastro duomenys	Kodas	Pagalbinis pastatas			
Duomenys užfiksuoti	X	2007 09 27			
Pažymėjimas plane	X	2H19			
Pavadinimas	X	Rusų šulter			
Statybos metai	X	9981			
Rekonstrukcijos metai	X	100			
Baigtumas %	X	1			
Aukštų skaičius	X	16			
Tūris m³	X	betono stulpų post.			
Pamatų		metalo varžiklis			
Sienos					
Pardangos					
Stogo konstrukcija					
Stogo danga		metalo lakštų			
Išorės apdaila		siugeta			
Pertvaros					
Grindys		betonuoto			
Langai					
Durys		metalinės			
Sildymas					
Vandentiekis					
Kanalizacija					
Dujos					
Elektra		yno			

Viso pastato					
Pažymėjimas plane	2H19				
Užstatytas plotas m²	6.58				
Tūris m³	16				
Baigtumas %	100				

Kadastro duomenys					
Duomenys užfiksuoti					
Pažymėjimas plane					
Pavadinimas					
Statybos metai					
Rekonstrukcijos metai					
Baigtumas %					
Aukštų skaičius					
Tūris m³					
Pamatai					
Sienos					
Perdangos					
Stogo konstrukcija					
Stogo danga					
Išorės apdaila					
Pertvaros					
Grindys					
Langai					
Durys					
Šildymas					
Vandentiekis					
Kanalizacija					
Dujos					
Elektra					

Užpildė

Tikrino

(parašas, parašas, v., pavardė, data)

0109 24
2001 09 28

Bylos Nr. 6415

Kitų statinių ir jų dalių kadastro duomenys

Kadastro duomenys

Adresas	Gatvė, Nr.	<i>Pilies II k., Šturmsremunės sen. Jurbarko r.</i>
	Kaimas (miestelis)	
	Miestas	
	Savivaldybė	

Duomenys užfiksuoti	20020722		
Pažymėjimas plane	H		
Paskirtis	kita		
Pavadinimas	trona		
Statybos metai	1981		
Baigtumas %	100		

Statinių sudėtinės dalys

Pavadinimas	trona		
Pažymėjimas plane	t3		
Statybos metai	1981		
Medžiaga	medis tinklas		
Markė, tipas			
Matmenys	Ilgis	85.00	
	Plotis (diametras)		
	Plotas	470.0	
	Aukštis (gylis)	2.0	
	Tūris		
Pavadinimas	raton		
Pažymėjimas plane	t1		
Statybos metai	1981		
Medžiaga	metalo		
Markė, tipas			
Matmenys	Ilgis	6.20	
	Plotis (diametras)		
	Plotas	12.40	
	Aukštis (gylis)	2.0	
	Tūris		
Pavadinimas	raton		
Pažymėjimas plane	t2		
Statybos metai	1981		
Medžiaga	metalo		
Markė, tipas			
Matmenys	Ilgis	6.20	
	Plotis (diametras)		
	Plotas	12.40	
	Aukštis (gylis)	2.0	
	Tūris		
Pavadinimas			
Pažymėjimas plane			
Statybos metai			
Medžiaga			
Markė, tipas			
Matmenys	Ilgis		
	Plotis (diametras)		
	Plotas		
	Aukštis (gylis)		
	Tūris		

Kitų statinių ir jų dalių kadastro duomenys

Adresas

Gatvė, Nr.

Kaimas (miestelis)

Miestas

Savivaldybė

Pilies 11 k., Šturmsremunės sen.
Jurbarko r.

Duomenys užfiksuoti	20020722		
Pažymėjimas plane	tt		
Paskirtis	kita		
Pavadinimas	troris		
Statybos metai	1981		
Baigtumas %	100		

Statinių sudėtinės dalys

Pavadinimas	1 troris		
Pažymėjimas plane	t1		
Statybos metai	1981		
Medžiaga	medis, tinklas		
Markė, tipas			
Matmenys	Ilgis	85.00	
	Plotis (diameteras)		
	Plotas	170.0	
	Aukštis (gylis)	2.0	
Tūris			
Pavadinimas	2 troris		
Pažymėjimas plane	t1		
Statybos metai	1981		
Medžiaga	metalo		
Markė, tipas			
Matmenys	Ilgis	6.20	
	Plotis (diameteras)		
	Plotas	12.40	
	Aukštis (gylis)	2.0	
Tūris			
Pavadinimas	3 troris		
Pažymėjimas plane	t2		
Statybos metai	1981		
Medžiaga	metalo		
Markė, tipas			
Matmenys	Ilgis	6.20	
	Plotis (diameteras)		
	Plotas	12.40	
	Aukštis (gylis)	2.0	
Tūris			
Pavadinimas			
Pažymėjimas plane			
Statybos metai			
Medžiaga			
Markė, tipas			
Matmenys	Ilgis		
	Plotis (diameteras)		
	Plotas		
	Aukštis (gylis)		
Tūris			

Duomenys užfiksuoti			
Pažymėjimas plane			
Paskirtis			
Pavadinimas			
Statybos metai			
Baigtumas %			

Statinių sudėtinės dalys

Pavadinimas			
Pažymėjimas plane			
Statybos metai			
Medžiaga			
Markė, tipas			
Matmenys	Ilgis		
	Plotis (diametras)		
	Plotas		
	Aukštis (gylis)		
	Tūris		
Pavadinimas			
Pažymėjimas plane			
Statybos metai			
Medžiaga			
Markė, tipas			
Matmenys	Ilgis		
	Plotis (diametras)		
	Plotas		
	Aukštis (gylis)		
	Tūris		
Pavadinimas			
Pažymėjimas plane			
Statybos metai			
Medžiaga			
Markė, tipas			
Matmenys	Ilgis		
	Plotis (diametras)		
	Plotas		
	Aukštis (gylis)		
	Tūris		
Pavadinimas			
Pažymėjimas plane			
Statybos metai			
Medžiaga			
Markė, tipas			
Matmenys	Ilgis		
	Plotis (diametras)		
	Plotas		
	Aukštis (gylis)		
	Tūris		

Užpildė

(parašas, v., pavardė, data)

Tikrino

2002 0728