

UAB "Eurometras"

**NEKILNOJAMOJO DAIKTO
KADASTRINIŲ MATAVIMŲ BYLA**

Tomas: **1**

Nekilnojamojo turto objektas: **Žemės sklypas su statiniais**

Bylos Nr.: **68/4385**

Registro Nr.: **44/1134728 (Žemės sklypas su statiniais)**

Adresas: **Plungės r. sav. Šateikių k. Žemaitės g. 14**

Lapų skaičius: **54**



SUDERINTA

Valstybės įmonės Registrų centro Telšių filialas

Elektroniniu parašu pasirašė: Vita Znotinienė

Pareigos: Vedėja

Laiko žyma: 2014-12-04 08:22:19

Bylos Nr. 68/4385

Tomo Nr. 1

Registro 44/1134728

BYLOS TOMO VIDAUS APYRAŠAS

Eil. Nr.	Dokumento pavadinimas	Dokumento		Lapų skaič.	Bylos lapų numeriai	Pastabos
		Nr.	Data			
1	Bylos apyrašas		2014-09-15	1	1	
2	Statinio planas "STATINIŲ IŠDĖSTYMO PLANAS" ir koordinacijų žiniaraštis		2014-09-15	11	2-12	
3	Statinio nuotraukos 1F FORMA		2014-09-15	1	13	
4	Statinio planas "RŪSYS"		2014-09-15	1	14	
5	Statinio planas "PIRMAS AUKŠTAS"		2014-09-15	1	15	
6	Statinio planas "ANTRAS AUKŠTAS"		2014-09-15	1	16	
7	Pagrindinio pastato, jo dalių ir priestatų kadastro duomenys 1A FORMA		2014-09-15	4	17-20	
8	1C FORMA		2014-09-15	14	21-34	
9	Pagrindinio pastato, jo dalių ir priestatų įkainojimas (perkainojimas) 2A FORMA		2014-09-15	2	35-36	
10	2C FORMA		2014-09-15	9	37-45	
11	Pagrindinio pastato vidaus plotų eksplikacija 3 FORMA		2014-09-15	8	46-53	

Vidaus apyrašo lapų

53
Direktorius
Egidijus LABŽENTIS

(pareigos, parašas, vardas, pavardė)



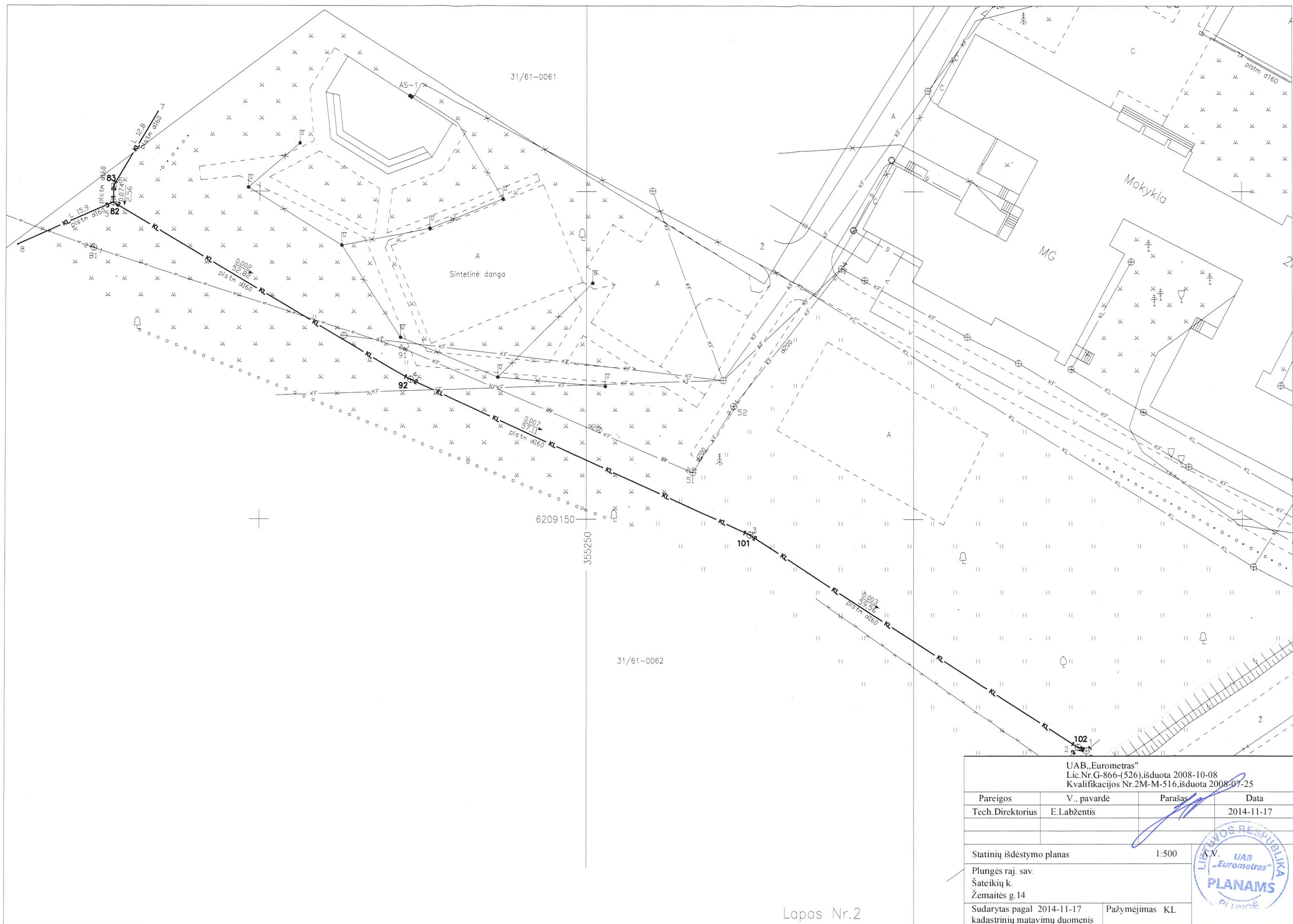

UAB „Eurometras“ Lic.Nr.G-866-(526), išduota 2008-10-08 Kvalifikacijos Nr.2M-M-516, išduota 2008-07-25			
Pareigos	V., pavardė	Parašas	Data
Tech.Direktorius	E.Labžentis		2014-11-17
Statinių išdėstymo planas Plungės raj. sav. Šateikių k. Žemaitės g.14		1:500	
Sudarytas pagal 2014-11-17 kadastrinių matavimų duomenis		Pažymėjimas KL	



1050053582

31/61-0042

31/61-0062

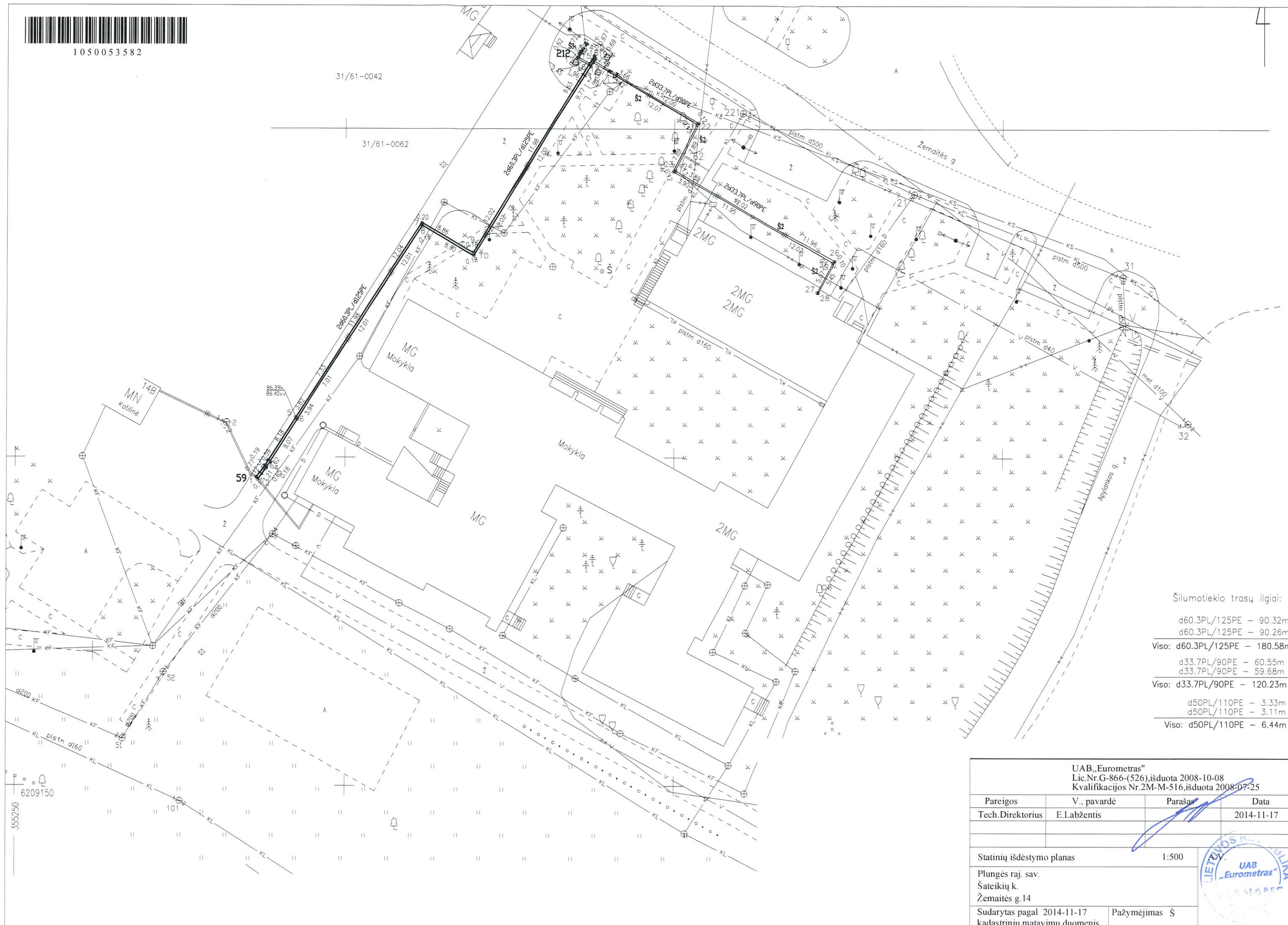

Šilumotiekio trasų ilgiai:

d60.3PL/125PE – 90.32m
d60.3PL/125PE – 90.26m

Viso: d60.3PL/125PE – 180.58m

d33.7PL/90PE – 60.55m
d33.7PL/90PE – 59.68m

Viso: d33.7PL/90PE – 120.23m

d50PL/110PE – 3.33m
d50PL/110PE – 3.11m

Viso: d50PL/110PE – 6.44m

UAB „Eurometras“
Lic.Nr.G-866-(526), išduota 2008-10-08
Kvalifikacijos Nr.2M-M-516, išduota 2008-07-25

Pareigos	V., pavardė	Parašas	Data
Tech.Direktorius	E.Labžentis		2014-11-17

Statinių išdėstymo planas 1:500

Plungės raj. sav.
Šateikių k.
Žemaitės g. 14

Sudarytas pagal 2014-11-17
kadastrinių matavimų duomenis

Pažymėjimas Š

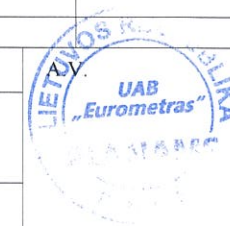



1050054464

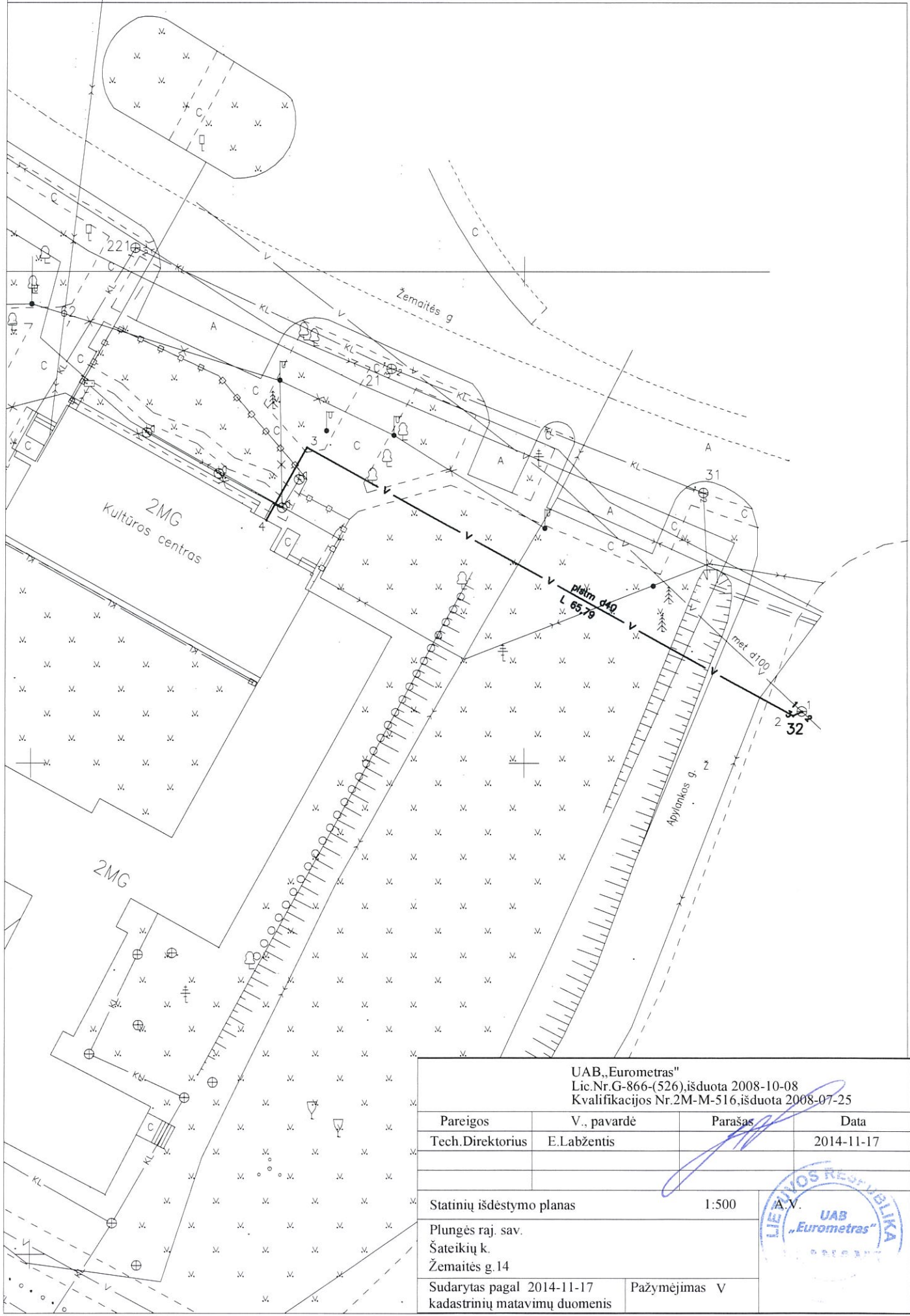

UAB „Eurometras“
 Lic.Nr.G-866-(526),išduota 2008-10-08
 Kvalifikacijos Nr.2M-M-516,išduota 2008-07-25

Pareigos	V., pavardė	Parašas	Data
Tech.Direktorius	E.Labžentis		2014-11-17
Statinių išdėstymo planas		1:500	A.V.
Plungės raj. sav. Šateikių k. Žemaitės g.14			
Sudarytas pagal 2014-11-17 kadastrinių matavimų duomenis		Pažymėjimas V	





1050054638

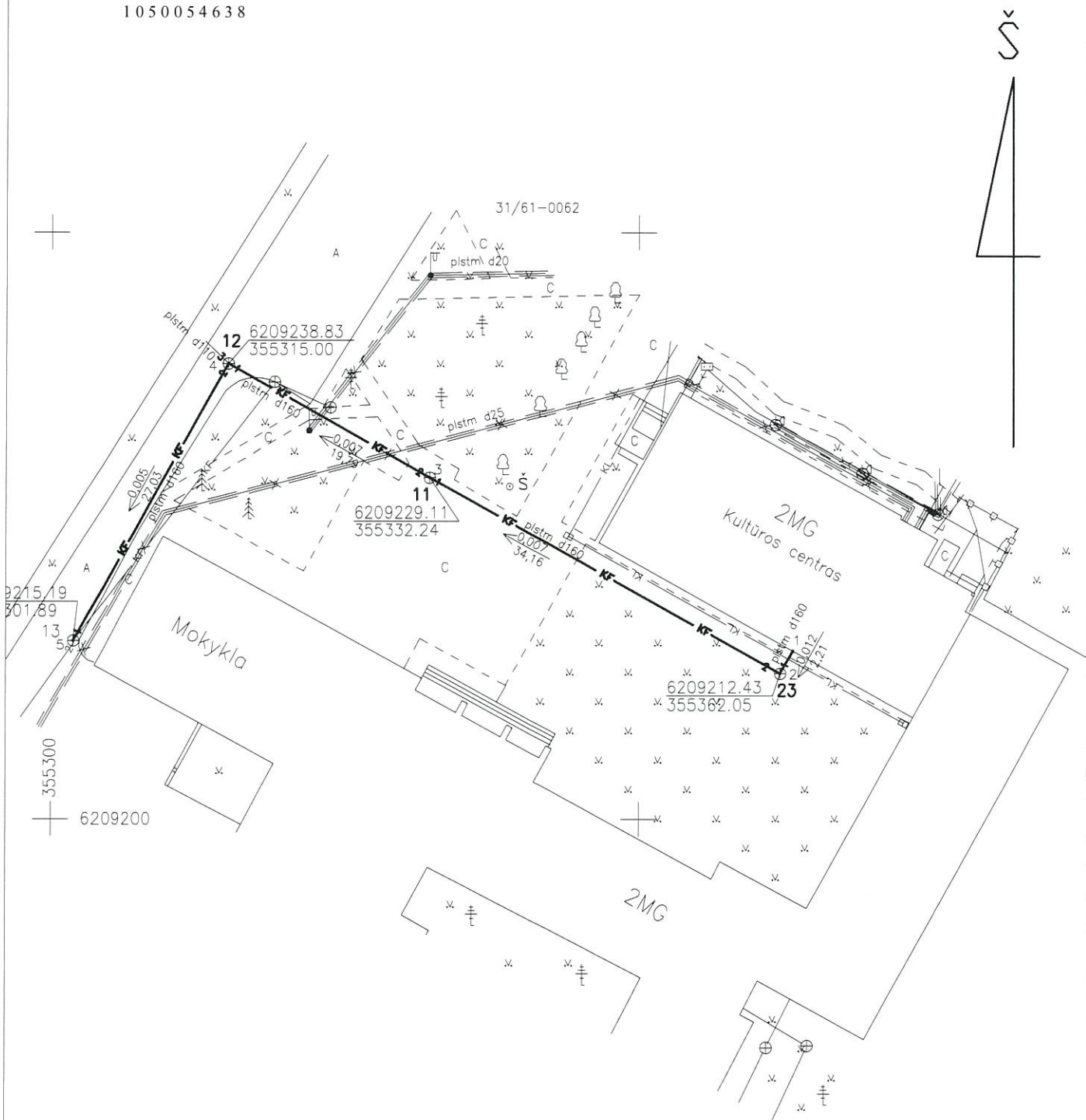

Buitinių nuotekų kanalizacijos trastos d160 ilgis 83,2 m.
Buitinių nuotekų kanalizacijos šuliniai bet. d1000 3 vnt.

UAB „Eurometras“
Lic.Nr.G-866-(526), išduota 2008-10-08
Kvalifikacijos Nr.2M-M-516, išduota 2008-07-25

Pareigos	V., pavardė	Parašas	Data
Tech.Direktorius	E.Labžentis		2014-11-17
Statinių išdėstymo planas		1:500	A.V
Plungės raj. sav. Šateikių k. Žemaitės g.14			
Sudarytas pagal 2014-11-17 kadastrinių matavimų duomenis	Pažymėjimas KF		





1050056997

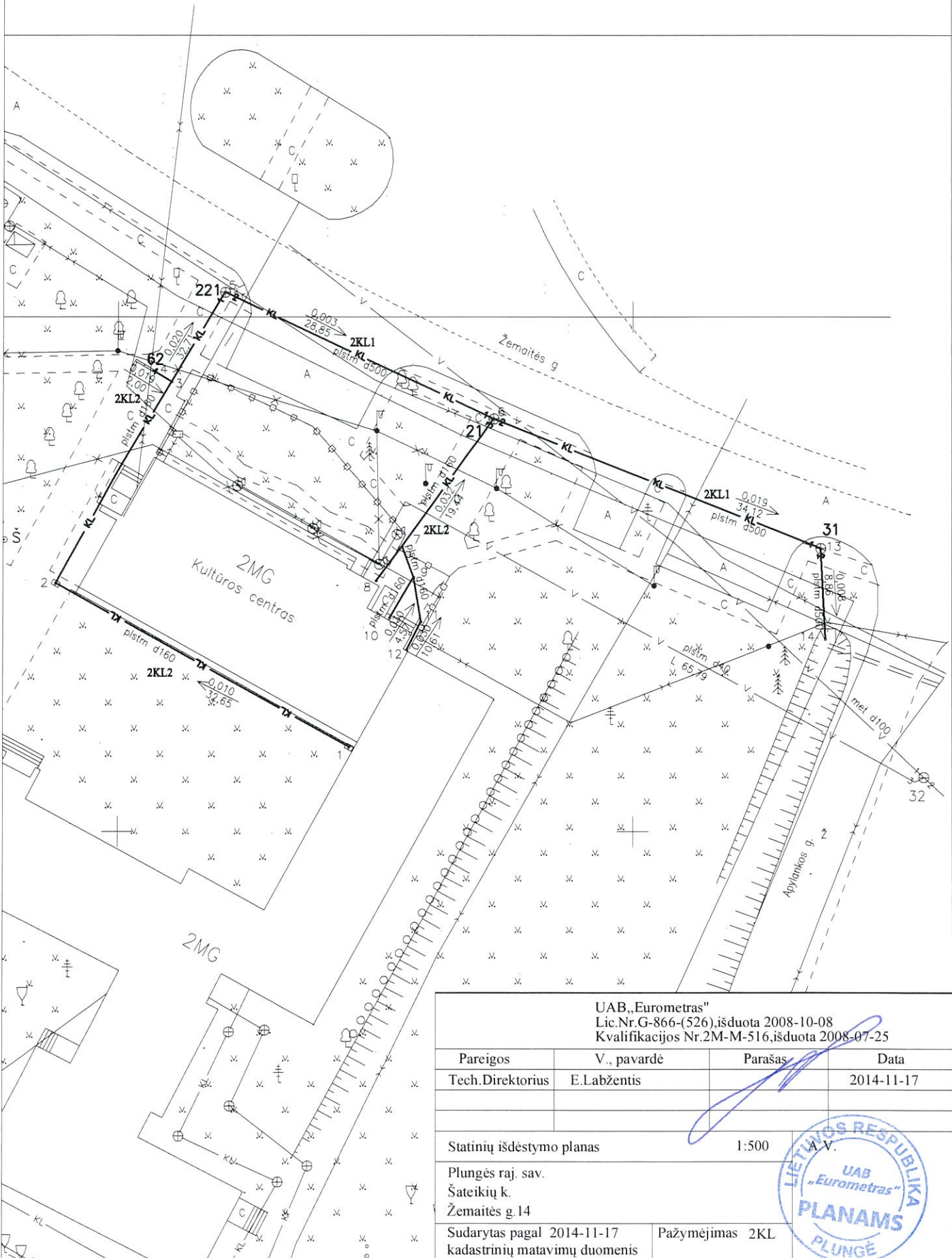

UAB „Eurometras“
 Lic.Nr.G-866-(526),išduota 2008-10-08
 Kvalifikacijos Nr.2M-M-516,išduota 2008-07-25

Pareigos	V., pavardė	Parašas	Data
Tech.Direktorius	E.Labžentis		2014-11-17
Statinių išdėstymo planas		1:500	A.V.
Plungės raj. sav. Šateikių k. Žemaitės g.14			
Sudarytas pagal 2014-11-17 kadastrinių matavimų duomenis		Pažymėjimas 2KL	

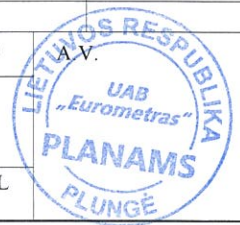

Koordinacijų žiniaraštis

Adresas Plungės r. sav. Šateikių k. Žemaitės g. 14

Pavadinimas Lietaus nuotekų tinklai

Unikalus Nr. 4400-3137-0024

Žymėjimas KL

Paskirtis Nuotekų šalinimo tinklų

Matavimų data 2014-11-17

Koordinacijų sistema: LKS1994

Taško Nr.	X	Y
1	6209114,91	355325,80
2	6209115,25	355325,00
3	6209147,63	355275,01
4	6209171,34	355223,05
5	6209198,32	355177,64
6	6209200,91	355177,72
7	6209212,13	355184,40
8	6209191,89	355163,09

Parengė

Direktorius
Egidijus LABŽENTIS

Tikrino



Koordinacių žiniaraštis

Adresas Plungės r. sav. Šateikių k. Žemaitės g. 14

Pavadinimas Vandentiekio tinklai

Unikalus Nr. 4400-3137-0068

Žymėjimas V

Paskirtis Vandentiekio tinklų

Matavimų data 2014-11-17

Koordinacių sistema: LKS1994

Taško Nr.	X	Y
1	6209205,25	355428,18
2	6209204,83	355427,27
3	6209232,08	355377,93
4	6209224,73	355373,84

Parengė

Direktorius
Egidijus LABŽENTIS

Tikrino



Koordinacijų žiniaraštis

Adresas Plungės r. sav. Šateikių k. Žemaitės g. 14

Pavadinimas Šilumos tinklai

Unikalus Nr. 4400-3137-0135

Žymėjimas Š

Paskirtis Šilumos tinklų

Matavimų data 2014-11-17

Koordinacijų sistema: LKS1994

Taško Nr.	X	Y
1	6209196,97	355286,54
2	6209196,62	355286,73
3	6209198,61	355287,80
4	6209198,41	355288,02
5	6209206,02	355292,50
6	6209205,74	355292,69
7	6209235,66	355311,56
8	6209235,23	355311,62
9	6209231,22	355319,44
10	6209230,76	355319,50
11	6209259,59	355337,25
12	6209260,80	355335,13
13	6209261,32	355335,46
14	6209261,55	355335,77
15	6209260,95	355335,37
16	6209259,95	355337,04
17	6209260,14	355337,59
18	6209260,59	355337,46
19	6209260,71	355337,97
20	6209261,16	355337,81
21	6209250,71	355353,35
22	6209250,90	355353,69
23	6209243,54	355349,81
24	6209243,68	355350,17
25	6209229,69	355374,15
26	6209229,94	355374,51
27	6209225,16	355371,77
28	6209225,12	355371,91

Parengė
Direktorius
Egidijus LABŽENTIS

Tikrino



Koordinacijų žiniaraštis

Adresas Plungės r. sav. Šateikių k. Žemaitės g. 14

Pavadinimas Buitiniai nuotekų šalinimo tinklai

Unikalus Nr. 4400-3137-0094

Žymėjimas KF

Paskirtis Nuotekų šalinimo tinklų

Matavimų data 2014-11-17

Koordinacijų sistema: LKS1994

Taško Nr.	X	Y
1	6209214,36	355363,11
2	6209212,43	355362,05
3	6209229,11	355332,24
4	6209238,83	355315,00
5	6209215,19	355301,89

Parengė

Direktorius
Egidijus LABŽENTIS

Tikrino



Koordinacijų žiniaraštis

Adresas Plungės r. sav. Šateikių k. Žemaitės g. 14

Pavadinimas Lietaus nuotekų tinklai

Unikalus Nr. 4400-3141-0420

Žymėjimas 2KL

Paskirtis Nuotekų šalinimo tinklų

Matavimų data 2014-11-17

Koordinacijų sistema: LKS1994

Taško Nr.	X	Y
1	6209208,21	355372,49
2	6209224,13	355343,98
3	6209243,73	355355,22
4	6209244,78	355353,45
5	6209252,41	355360,42
6	6209240,12	355386,52
7	6209227,72	355377,61
8	6209224,38	355375,12
9	6209224,71	355378,74
10	6209220,76	355376,42
11	6209220,36	355379,44
12	6209217,69	355378,08
13	6209227,48	355418,23
14	6209218,67	355418,66

Parengė

Direktorius
Egidijus LABŽENTIS

Tikrino



Statinio nuotrauka

Adresas Plungės r. sav. Šateikių k. Žemaitės g. 14

Pavadinimas Kultūros centras

Unikalus Nr. 6893-2002-9011

Žymėjimas 1C2m(b)

Paskirtis !!!Kultūros ir švietimo

Matavimų data 2014-09-15



Parengė

Techninis direktorius
ROLANDAS SIMKUS



1048241143

1048241143

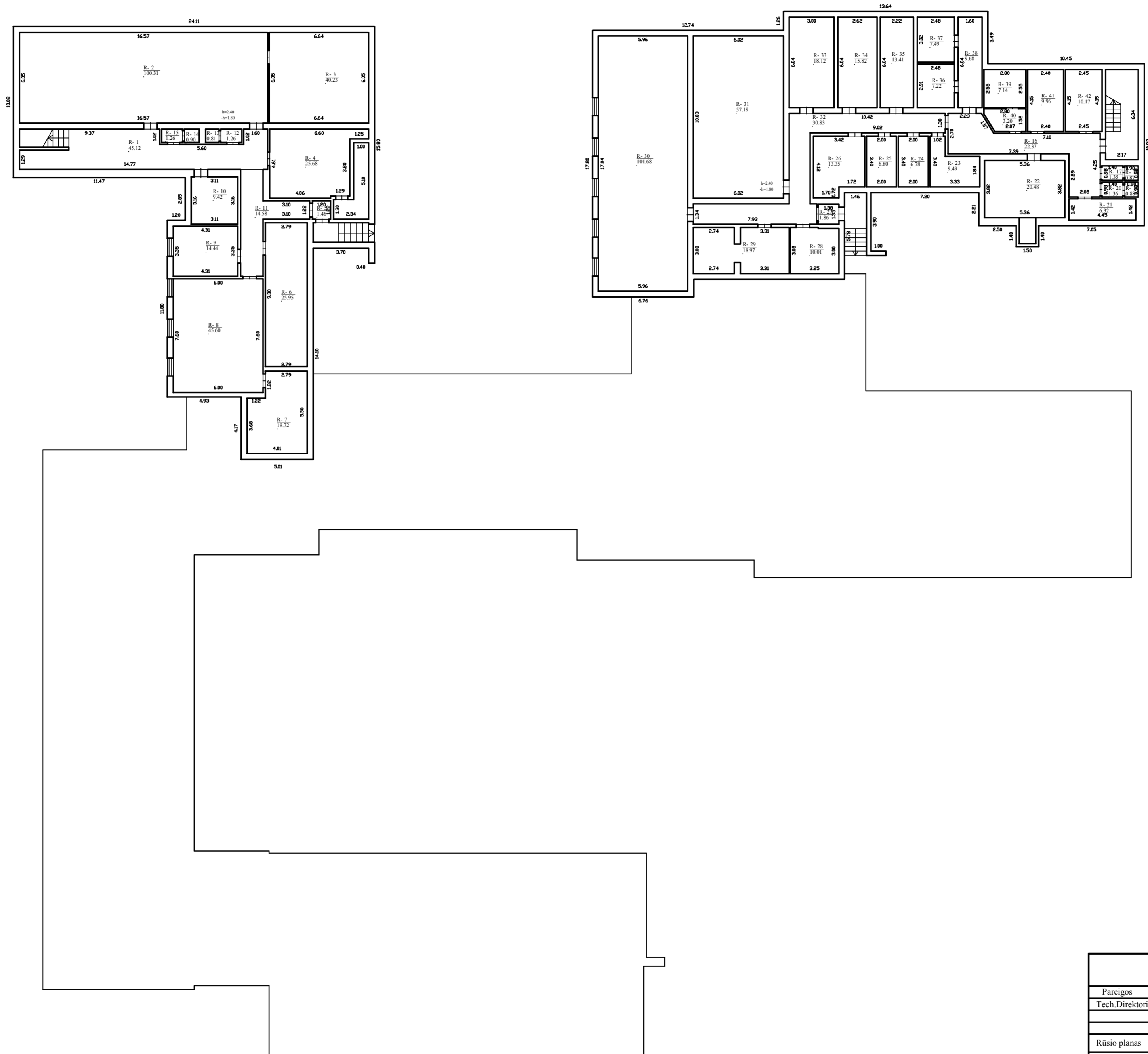

UAB „Eurometras“ Lic.Nr.G-866-(526), išduota 2008-10-08 Kvalifikacijos Nr.2M-M-517, išduota 2008-07-25			
Pareigos	V., pavardė	Parašas	Data
Tech.Direktorius	R.Šimkus		2014-09-15
Rūšio planas		1:200	A.V.
Plungės raj. sav. Sateikių k. Zemaitės g.14			
Sudarytas pagal 2014-09-15 kadastrinių matavimų duomenis		Pažymėjimas 1C2m	

1048241143

1048241143

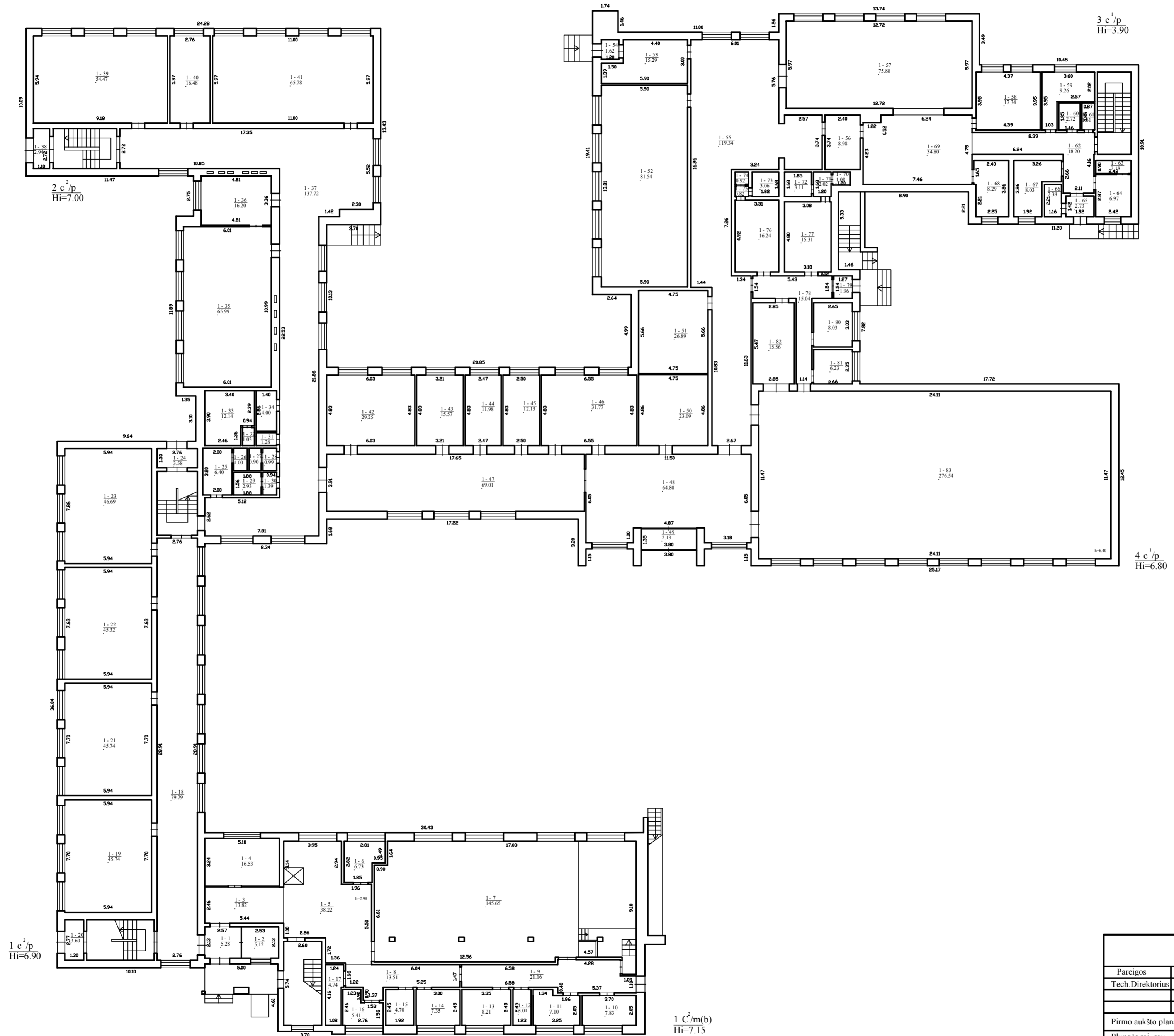

UAB „Eurometras” Lic.Nr.G-866-(526) išduota 2008-10-08 Kvalifikacijos Nr.2M-M-517, išduota 2008-07-25			
Pareigos	V. pavardė	Parašas	Data
Tech.Direktorius	R.Šimkus		2014-09-15
Pirmo aukšto planas		1:200	A.V.
Plungės raj. sav. Sateikių k. Zemaitės g.14			
Sudarytas pagal 2014-09-15 kadastrinių matavimų duomenis		Pažymėjimas 1C2m	

1048241143

1048241143

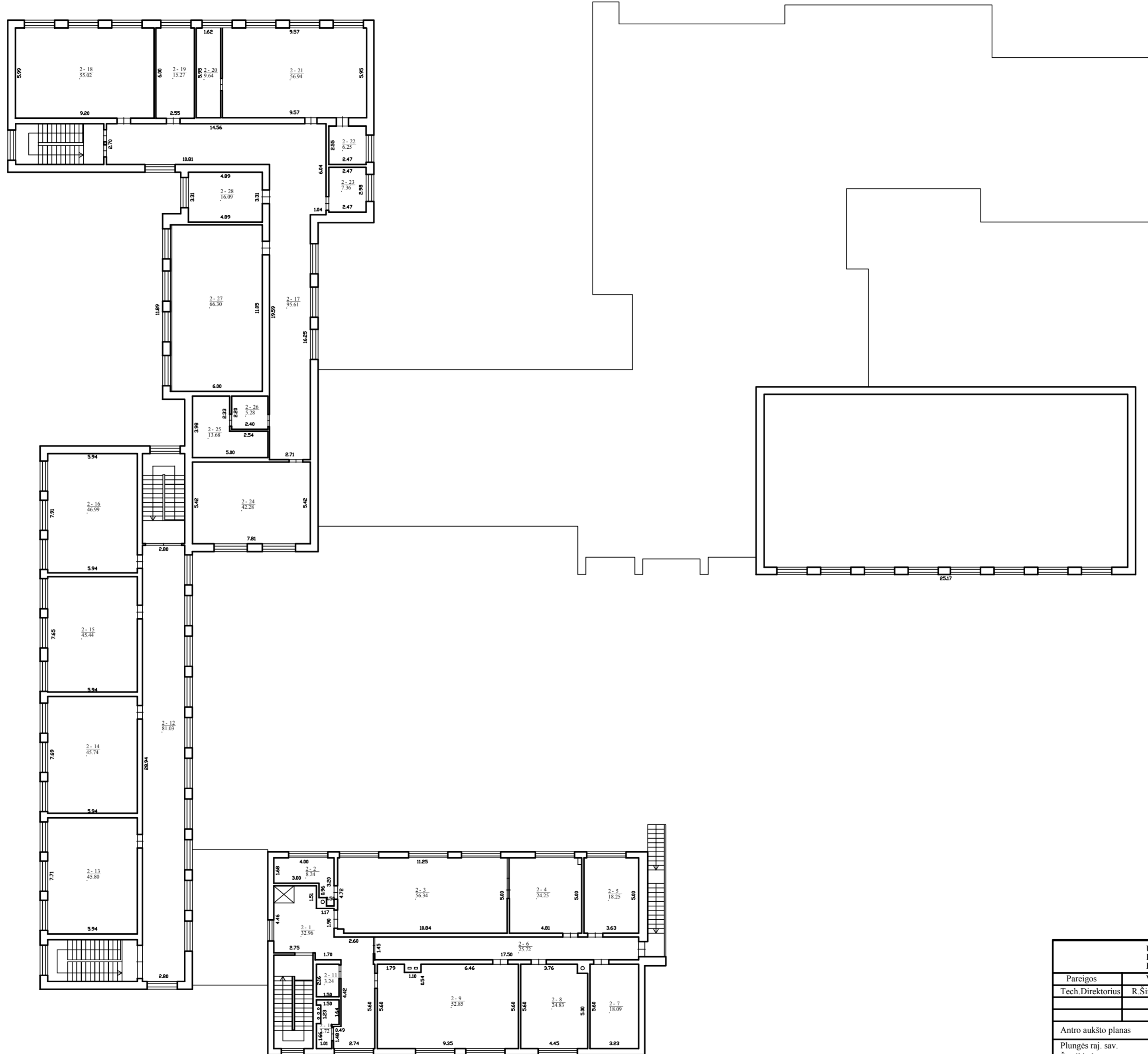

UAB „Eurometras“ Lic.Nr.G-866-(526), išduota 2008-10-08 Kvalifikacijos Nr.2M-M-517, išduota 2008-07-25			
Pareigos	V., pavardė	Parašas	Data
Tech.Direktorius	R.Šimkus		2014-09-15
Antro aukšto planas		1:200	A.V.
Plungės raj. sav. Šateikių k. Zemaitės g.14			
Sudarytas pagal 2014-09-15 kadastrinių matavimų duomenis		Pažymėjimas 1C2m	

Pagrindinio pastato, jo dalių ir priestatų kadastro duomenys

Adresas Plungės r. sav. Šateikių k. Žemaitės g. 14

Unikalus Nr. 6893-2002-9011

Pastaba -

Viso pastato			
Bendras plotas: kv. m	3728,92	Baigtumo procentas: %	100
Tūris: kub. m	17303	Koordinatė X:	6209197,36
Užstatytas plotas: kv. m	2521	Koordinatė Y:	355339,57
Plotas bruto: kv. m	4662	Statinio kategorija:	Ypatingas
Daikto būklė:			

Kadastro duomenys	Pagrindinis pastatas	Rūšys (pusrūšis)	Pastogės patalpos
Duomenys užfiksuoti	2014-09-15	X	X
Žymėjimas	1C2m(b)	R	
Paskirtis	Kultūros ir švietimo	X	X
Pavadinimas	Kultūros centras	X	X
Statybos pradžios metai:	1932	1983	
Statybos pabaigos metai:	1932	1983	
Rekonstravimo pradžios metai:	2010		
Rekonstravimo pabaigos metai:	2014		
Kap. remonto pradžios metai:			
Kap. remonto pabaigos metai:			
Modernizavimo pradžios metai:			
Modernizavimo pabaigos metai:			
Papr. remonto pradžios metai:			
Papr. remonto pabaigos metai:			
Baigtumo procentas: %	100	100	
Aukštų skaičius:	2		
Tūris: kub. m	2885	2534	
Bendras plotas: kv. m	582,86	759,54	
Pamatai:	Betonas		
Sienos:	Rąstai	Gelžbetonio blokai	
Perdanga:	Gelžbetonis	Blokeliai	
Stogo konstrukcija:	Šlaitinis		
Stogo danga:	Metalas		
Išorės apdaila:	Dažai	Tinkas, dažai	
Pertvaros:	Blokeliai	Plytos	
Grindys:	Teraca	Monolitinės	
Langai:	Plastikiniai	Mediniai	
Durys:	Medinės	Medinės	
Vidaus apdaila:	Dažai	Tinkas	
Šildymas:	Centrinis šildym.iš centr.sist		
Vandentiekis:	Komunalinis vandentiekis		
Nuotekų šalinimas:	Komunalinis nuotekų šalinimas		

06-Grd-2014 11:17:06



* 1 0 4 8 2 5 1 8 3 7 *

Lapas 1 iš 2

Kadastro duomenys	Pagrindinis pastatas	Rūšys (pusrūšis)	Pastogės patalpos
Dujos:	Nėra		
Karštas vanduo:	Yra		
Elektra:	Yra		
Viryklė:	Elektrinė		
Vonios kambarys:	Nėra		
Vėdinimas ir kondicionavimas:	Vėdinimas		

Parengė

Techninis direktorius
ROLANDAS SIMKUS

Simkus



Pagrindinio pastato, jo dalių ir priestatų kadastro duomenys

Kadastro duomenys	Priestatas	Priestatas	Priestatas
Duomenys užfiksuoti	2014-09-15	2014-09-15	2014-09-15
Žymėjimas	1c2p	2c2p	3c1p
Pavadinimas	Mokykla	Mokykla	Mokykla
Statybos pradžios metai:	1983	1983	1983
Statybos pabaigos metai:	1983	1983	1983
Rekonstravimo pradžios metai:			
Rekonstravimo pabaigos metai:			
Kap. remonto pradžios metai:			
Kap. remonto pabaigos metai:			
Modernizavimo pradžios metai:			
Modernizavimo pabaigos metai:			
Papr. remonto pradžios metai:			
Papr. remonto pabaigos metai:			
Baigtumo procentas: %	100	100	100
Aukštų skaičius:	2	2	1
Tūris: kub. m	2514	3527	3712
Bendras plotas: kv. m	535,46	781,36	793,16
Užstatytas plotas: kv. m	364	496	963
Pamatai:	Gelžbetonis	Gelžbetonis	Gelžbetonis
Sienos:	Plytos	Plytos	Plytos
Perdanga:	Gelžbetonis	Gelžbetonis	Blokeliai
Stogo konstrukcija:	Šlaitinis	Šlaitinis	Sutapdintas
Stogo danga:	Asbestcementis	Asbestcementis	Ruberoidas
Išorės apdaila:	Nėra	Nėra	Nėra
Pertvaros:	Plytos	Plytos	Plytos
Grindys:	Lentos	Lentos	Linoleumas
Langai:	Plastikiniai	Plastikiniai	Nėra
Durys:	Medinės	Medinės	Medinės
Vidaus apdaila:	Dažai	Dažai	Dažai
Kadastro duomenys	Priestatas	Priestatas	Priestatas
Duomenys užfiksuoti	2014-09-15		
Žymėjimas	4c1p		
Pavadinimas	Sporto salė		
Statybos pradžios metai:	1983		
Statybos pabaigos metai:	1983		
Rekonstravimo pradžios metai:			
Rekonstravimo pabaigos metai:			
Kap. remonto pradžios metai:			
Kap. remonto pabaigos metai:			
Modernizavimo pradžios metai:			
Modernizavimo pabaigos metai:			
Papr. remonto pradžios metai:			
Papr. remonto pabaigos metai:			
Baigtumo procentas: %	100		
Aukštų skaičius:	1		
Tūris: kub. m	2131		
Bendras plotas: kv. m	276,54		
Užstatytas plotas: kv. m	313		
Pamatai:	Gelžbetonis		
Sienos:	Plytos		
Perdanga:	Gelžbetonis		
Stogo konstrukcija:	Sutapdintas		
Stogo danga:	Ruberoidas		
Išorės apdaila:	Nėra		

18-Rgs-2014 13:44:39



* 1 0 4 8 2 5 1 8 3 7 *

Kadastro duomenys	Priestatas	Priestatas	Priestatas
Duomenys užfiksuoti	2014-09-15		
Žymėjimas	4c1p		
Pavadinimas	Sporto salė		
Pertvaros:	Nėra		
Grindys:	Lentos		
Langai:	Plastikiniai		
Durys:	Medinės		
Vidaus apdaila:	Dažai		

Techninis direktorius
ROLANDAS SIMKUS

R. Simkus



Kitų statinių ir jų dalių kadastro duomenys

Adresas

Gatvė, Nr.	
Kaimas (miestelis)	
Miestas	
Savivaldybė	

Duomenys užfiksuoti	2000 06 10	2000 06 10	2000 06 10
Pažymėjimas plane	K	10	K1
Paskirtis	KITA	KITA	KITA
Pavadinimas	ŠULIHYŠ	RIŠTELE	KAHAL. ŠULIHYŠ
Statybos metai	1932	1983	1983
Baigtumas %	100	100	100

Statinių sudėtinės dalys

Pavadinimas	CELĖBETONIO ŽIEDAI	BETONO PLYTELIS	CELĖBETONIO ŽIEDAI
Pažymėjimas plane	K	b1	K1
Statybos metai	1932	1983	1983
Medžiaga	CELĖBETONIS	BETONAS	CELĖBETONIS
Markė, tipas			
Matmenys	Ilgis	žv.	
	Plotis (diametras)	žv.	
	Plotas	680	
	Aukštis (gylis)	6	
	Tūris		0.66
Pavadinimas		ASFALTO DAUGA	CELĖBETONIO ŽIEDAI
Pažymėjimas plane		b2	K2
Statybos metai		1983	1983
Medžiaga		BETONAS	CELĖBETONIS
Markė, tipas			
Matmenys	Ilgis	žv.	
	Plotis (diametras)	žv.	
	Plotas	420	
	Aukštis (gylis)		
	Tūris		0.66
Pavadinimas			CELĖBETONIO ŽIEDAI
Pažymėjimas plane			K3
Statybos metai			1983
Medžiaga			CELĖBETONIS
Markė, tipas			
Matmenys	Ilgis		
	Plotis (diametras)		
	Plotas		
	Aukštis (gylis)		
	Tūris		0.66
Pavadinimas			CELĖBETONIO ŽIEDAI
Pažymėjimas plane			K4
Statybos metai			1983
Medžiaga			CELĖBETONIS
Markė, tipas			
Matmenys	Ilgis		
	Plotis (diametras)		
	Plotas		
	Aukštis (gylis)		
	Tūris		0.66

Kitų statinių ir jų dalių kadastro duomenys

Adresas	Gatvė, Nr.	
	Kaimas (miestelis)	ŠATEIKIŲ
	Miestas	
	Savivaldybė	ŠATEIKIŲ

Duomenys užfiksuoti	2000 06 10	2000 06 10	2000 06 10
Pažymėjimas plane	K17	K21	26
Paskirtis	VITA	VITA	VITA
Pavadinimas	KAHAL. ŠULIHYD	KAHAL. ŠULIHYD	AIKŠTELĖ
Statybos metai	1983	1983	1983
Baigtumas %	100	100	100

Statinių sudėtinės dalys

Pavadinimas		CELĖBETOHIŲ ŽIEDAI	CELĖBETOHIŲ ŽIEDAI	ASFALTO DAHGA
Pažymėjimas plane		K17	K21	63
Statybos metai		1983	1983	1983
Medžiaga		CELĖBETOHIŲ	CELĖBETOHIŲ	BETOHAJ
Markė, tipas				
Matmenys	Ilgis			26,80
	Plotis (diametras)			13,80
	Plotas			300,80
	Aukštis (gylis)			
	Tūris	0,66	0,66	
Pavadinimas		CELĖBETOHIŲ ŽIEDAI	CELĖBETOHIŲ ŽIEDAI	ASFALTO DAHGA
Pažymėjimas plane		K18	K22	64
Statybos metai		1983	1983	1983
Medžiaga		CELĖBETOHIŲ	CELĖBETOHIŲ	BETOHAJ
Markė, tipas				
Matmenys	Ilgis			28,20
	Plotis (diametras)			16,20
	Plotas			456,80
	Aukštis (gylis)			
	Tūris	0,66	0,66	
Pavadinimas		CELĖBETOHIŲ ŽIEDAI	CELĖBETOHIŲ ŽIEDAI	
Pažymėjimas plane		K19	K23	
Statybos metai		1983	1983	
Medžiaga		CELĖBETOHIŲ	CELĖBETOHIŲ	
Markė, tipas				
Matmenys	Ilgis			
	Plotis (diametras)			
	Plotas			
	Aukštis (gylis)			
	Tūris	0,66	0,66	
Pavadinimas		CELĖBETOHIŲ ŽIEDAI		
Pažymėjimas plane		K20		
Statybos metai		1983		
Medžiaga		CELĖBETOHIŲ		
Markė, tipas				
Matmenys	Ilgis			
	Plotis (diametras)			
	Plotas			
	Aukštis (gylis)			
	Tūris	0,66		

Inžinerinių statinių kadastro duomenys

Adresas Plungės r. sav. Šateikių k. Žemaitės g. 14

Unikalus Nr. 4400-3141-0420

Pavadinimas Lietaus nuotekų tinklai

Pažymėjimas plane 2KL

Paskirtis Nuotekų šalinimo tinklų

Kad. duomenų nustatymo 2014-11-17

Aprašymas

Statinio duomenys

Statybos pradžios metai:	2010	Nuotekų linijos reikšmė:	Įvadinė
Statybos pabaigos metai:	2014	Nuotekų linijos rūšis:	Renkamoji
Rekonstravimo pradžios metai:		Nuotekų linijos būdas:	Lietaus
Rekonstravimo pabaigos metai:		Ilgis: m	173,88
Baigtumo procentas: %	100	Daikto būklė:	

Statinio sudėtinių dalių kadastro duomenys

Pažymėjimas plane	Sudėtinė dalis		
2KL1 Vamzdynas	2KL1 (221-21-31-14)		
Statybos pabaigos metai:	2014	Ilgis: m	71,83
Rekonstravimo pabaigos metai:		Medžiaga:	Polivinilchloridas
Skersmuo: mm	500	Gylis: m	2
Markė:			

Pažymėjimas plane	Sudėtinė dalis		
2KL2 Vamzdynas	2KL2 (1-3-62; 3-221; 12-7;8-21)		
Statybos pabaigos metai:	2014	Ilgis: m	102,05
Rekonstravimo pabaigos metai:		Medžiaga:	Polivinilchloridas
Skersmuo: mm	160	Gylis: m	2
Markė:			

Pažymėjimas plane	Sudėtinė dalis		
221	Šulinys		
Statybos pabaigos metai:	2014	Gylis: m	1,18
Rekonstravimo pabaigos metai:		Skersmuo: mm	700
Medžiaga:	Betonas	Ilgis: m	
Koordinatė X:	6209252,41	Plotis: m	
Koordinatė Y:	355360,42	Kiekis: vnt.	1
Tūris: kub. m			

Pažymėjimas plane	Sudėtinė dalis		
21	Šulinys		
Statybos pabaigos metai:	2014	Gylis: m	1
Rekonstravimo pabaigos metai:		Skersmuo: mm	1000
Medžiaga:	Betonas	Ilgis: m	
Koordinatė X:	6209240,12	Plotis: m	
Koordinatė Y:	355386,52	Kiekis: vnt.	1
Tūris: kub. m			

06-Grd-2014 11:14:24



* 1 0 5 0 0 5 7 4 2 2 *

Statinio sudėtinių dalių kadastro duomenys

Pažymėjimas plane	Sudėtinė dalis		
31	Šulinys		
Statybos pabaigos metai:	2014	Gylis: m	1,17
Rekonstravimo pabaigos metai:		Skersmuo: mm	1000
Medžiaga:	Besiūlis plienas (suvirintas)	Ilgis: m	
Koordinatė X:	6209227,52	Plotis: m	
Koordinatė Y:	355418,23	Kiekis: vnt.	1
Tūris: kub. m			

Parengė

Direktorius
Egidijus LABŽENTIS



Kitų statinių kadastro duomenys

Adresas Plungės r. sav. Šateikių k. Žemaitės g. 14

Pavadinimas Teniso aikštelė

Aprašymas

Unikalus Nr. 4400-3136-9969

Pažymėjimas plane 3k

Paskirtis Kiti inžineriniai statiniai

Kad. duomenų nustatymo 2014-11-17

Statinio duomenys

Statybos pradžios metai:	2010	Modernizavimo pradžios metai:	
Statybos pabaigos metai:	2014	Modernizavimo pabaigos metai:	
Rekonstravimo pradžios metai:		Papr. remonto pradžios metai:	
Rekonstravimo pabaigos metai:		Papr. remonto pabaigos metai:	
Kap. remonto pradžios metai:		Statinio kategorija:	II grupės nesudėtingas
Kap. remonto pabaigos metai:		Daikto būklė:	Leidimas vykdyti statybos

Statinio sudėtinių dalių kadastro duomenys

Pažymėjimas plane	Sudėtinė dalis		
3k	Teniso aikštelė		
Statybos pradžios metai:	2010	Plotis: m	
Statybos pabaigos metai:	2014	Plotas: kv. m	403
Rekonstravimo pradžios metai:		Tūris: kub. m	
Rekonstravimo pabaigos metai:		Gylis: m	
Kap. remonto pradžios metai:		Baigtumo procentas: %	100
Kap. remonto pabaigos metai:		Aukštis: m	
Modernizavimo pradžios metai:		Ilgis: m	
Modernizavimo pabaigos metai:		Skersmuo: mm	
Papr. remonto pradžios metai:		Medžiaga:	Guma
Papr. remonto pabaigos metai:		Markė:	
Kiekis: vnt.	1		

Parengė

Direktorius
Egidijus LABŽENTIS



06-Grd-2014 11:14:44



Kitų statinių kadastro duomenys

Adresas Plungės r. sav. Šateikių k. Žemaitės g. 14

Unikalus Nr. 4400-3136-9970

Pavadinimas Kiemo aikštelė, takai

Pažymėjimas plane 4k

Paskirtis Kiti inžineriniai statiniai

Kad. duomenų nustatymo 2014-11-17

Aprašymas

Statinio duomenys

Statybos pradžios metai:	2010	Modernizavimo pradžios metai:	
Statybos pabaigos metai:	2014	Modernizavimo pabaigos metai:	
Rekonstravimo pradžios metai:		Papr. remonto pradžios metai:	
Rekonstravimo pabaigos metai:		Papr. remonto pabaigos metai:	
Kap. remonto pradžios metai:		Statinio kategorija:	II grupės nesudėtingas
Kap. remonto pabaigos metai:		Daikto būklė:	

Statinio sudėtinių dalių kadastro duomenys

Pažymėjimas plane	Sudėtinė dalis		
4k1	Kiemo aikštelė		
Statybos pradžios metai:	2010	Plotis: m	
Statybos pabaigos metai:	2014	Plotas: kv. m	1176
Rekonstravimo pradžios metai:		Tūris: kub. m	
Rekonstravimo pabaigos metai:		Gylis: m	
Kap. remonto pradžios metai:		Baigtumo procentas: %	100
Kap. remonto pabaigos metai:		Aukštis: m	
Modernizavimo pradžios metai:		Ilgis: m	
Modernizavimo pabaigos metai:		Skersmuo: mm	
Papr. remonto pradžios metai:		Medžiaga:	Asfaltas
Papr. remonto pabaigos metai:		Markė:	
Kiekis: vnt.	1		

Pažymėjimas plane	Sudėtinė dalis		
4k2	Kiemo takai		
Statybos pradžios metai:	2010	Plotis: m	
Statybos pabaigos metai:	2014	Plotas: kv. m	1386,47
Rekonstravimo pradžios metai:		Tūris: kub. m	
Rekonstravimo pabaigos metai:		Gylis: m	
Kap. remonto pradžios metai:		Baigtumo procentas: %	100
Kap. remonto pabaigos metai:		Aukštis: m	
Modernizavimo pradžios metai:		Ilgis: m	
Modernizavimo pabaigos metai:		Skersmuo: mm	
Papr. remonto pradžios metai:		Medžiaga:	Betono trinkelės
Papr. remonto pabaigos metai:		Markė:	
Kiekis: vnt.	1		



Statinio sudėtinių dalių kadastro duomenys

Pažymėjimas plane	Sudėtinė dalis		
4k3	Grindinys		
Statybos pradžios metai:	2010	Plotis: m	
Statybos pabaigos metai:	2014	Plotas: kv. m	36
Rekonstravimo pradžios metai:		Tūris: kub. m	
Rekonstravimo pabaigos metai:		Gylis: m	
Kap. remonto pradžios metai:		Baigtumo procentas: %	100
Kap. remonto pabaigos metai:		Aukštis: m	
Modernizavimo pradžios metai:		Ilgis: m	
Modernizavimo pabaigos metai:		Skersmuo: mm	
Papr. remonto pradžios metai:		Medžiaga:	Akmuo
Papr. remonto pabaigos metai:		Markė:	
Kiekis: vnt.	1		

Pažymėjimas plane	Sudėtinė dalis		
4k4	Žvyro takas		
Statybos pradžios metai:	2010	Plotis: m	
Statybos pabaigos metai:	2014	Plotas: kv. m	263
Rekonstravimo pradžios metai:		Tūris: kub. m	
Rekonstravimo pabaigos metai:		Gylis: m	
Kap. remonto pradžios metai:		Baigtumo procentas: %	100
Kap. remonto pabaigos metai:		Aukštis: m	
Modernizavimo pradžios metai:		Ilgis: m	
Modernizavimo pabaigos metai:		Skersmuo: mm	
Papr. remonto pradžios metai:		Medžiaga:	Žvyras
Papr. remonto pabaigos metai:		Markė:	
Kiekis: vnt.	1		

Parengė

Direktorius
Egidijus LABŽENTIS



Inžinerinių statinių kadastro duomenys

Adresas Plungės r. sav. Šateikių k. Žemaitės g. 14

Unikalus Nr. 4400-3137-0024

Pavadinimas Lietaus nuotekų tinklai

Pažymėjimas plane KL

Paskirtis Nuotekų šalinimo tinklų

Kad. duomenų nustatymo 2014-11-17

Aprašymas

Statinio duomenys

Statybos pradžios metai:	2010	Nuotekų linijos reikšmė:	Išvadinė
Statybos pabaigos metai:	2014	Nuotekų linijos rūšis:	Renkamoji
Rekonstravimo pradžios metai:		Nuotekų linijos būdas:	Lietaus
Rekonstravimo pabaigos metai:		Ilgis: m	201,92
Baigtumo procentas: %	100	Daikto būklė:	

Statinio sudėtinių dalių kadastro duomenys

Pažymėjimas plane	Sudėtinė dalis		
KL Vamzdynas	KL (103-102-101-92-82-83-7; 82-8)		
Statybos pabaigos metai:	2014	Ilgis: m	201,92
Rekonstravimo pabaigos metai:		Medžiaga:	Polivinilchloridas
Skersmuo: mm	160	Gylis: m	2
Markė:			

Pažymėjimas plane	Sudėtinė dalis		
103	Šulinys		
Statybos pabaigos metai:	2014	Gylis: m	0,9
Rekonstravimo pabaigos metai:		Skersmuo: mm	600
Medžiaga:	Besiūlis plienas (suvirintas)	Ilgis: m	
Koordinatė X:	6209114,72	Plotis: m	
Koordinatė Y:	355326,26	Kiekis: vnt.	1
Tūris: kub. m			

Pažymėjimas plane	Sudėtinė dalis		
102	Šulinys		
Statybos pabaigos metai:	2014	Gylis: m	1,31
Rekonstravimo pabaigos metai:		Skersmuo: mm	1000
Medžiaga:	Betonas	Ilgis: m	
Koordinatė X:	6209114,72	Plotis: m	
Koordinatė Y:	355326,26	Kiekis: vnt.	1
Tūris: kub. m			

Pažymėjimas plane	Sudėtinė dalis		
101	Šulinys		
Statybos pabaigos metai:	2014	Gylis: m	1,32
Rekonstravimo pabaigos metai:		Skersmuo: mm	315
Medžiaga:	Plastikas	Ilgis: m	
Koordinatė X:	6209147,63	Plotis: m	
Koordinatė Y:	355275,01	Kiekis: vnt.	1
Tūris: kub. m			

06-Grd-2014 11:15:28



Statinio sudėtinių dalių kadastro duomenys

Pažymėjimas plane	Sudėtinė dalis		
92	Šulinys		
Statybos pabaigos metai:	2014	Gylis: m	1,63
Rekonstravimo pabaigos metai:		Skersmuo: mm	315
Medžiaga:	Plastikas	Ilgis: m	
Koordinatė X:	6209171,34	Plotis: m	
Koordinatė Y:	355223,05	Kiekis: vnt.	1
Tūris: kub. m			

Pažymėjimas plane	Sudėtinė dalis		
82	Šulinys		
Statybos pabaigos metai:	2014	Gylis: m	1,47
Rekonstravimo pabaigos metai:		Skersmuo: mm	1000
Medžiaga:	Betonas	Ilgis: m	
Koordinatė X:	6209198,32	Plotis: m	
Koordinatė Y:	355177,64	Kiekis: vnt.	1
Tūris: kub. m			

Pažymėjimas plane	Sudėtinė dalis		
83	Šulinys		
Statybos pabaigos metai:	2014	Gylis: m	0,47
Rekonstravimo pabaigos metai:		Skersmuo: mm	315
Medžiaga:	Plastikas	Ilgis: m	
Koordinatė X:	6209200,91	Plotis: m	
Koordinatė Y:	355177,72	Kiekis: vnt.	1
Tūris: kub. m			

Parengė

Direktorius
Egidijus LABŽENTIS

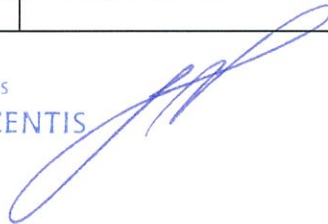
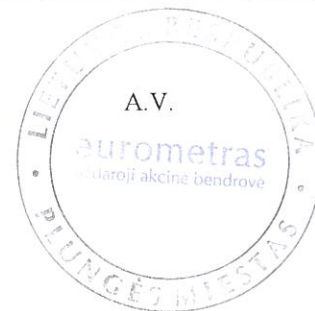
Inžinerinių statinių kadastro duomenys

Adresas Plungės r. sav. Šateikių k. Žemaitės g. 14

Unikalus Nr. 4400-3137-0068

Pavadinimas Vandentiekio tinklai

Pažymėjimas plane V

Paskirtis Vandentiekio tinklų

Kad. duomenų nustatymo 2014-11-17

Aprašymas

Statinio duomenys

Statybos pradžios metai:	2010	Baigtumo procentas: %	100
Statybos pabaigos metai:	2014	Vandentiekio linijos reikšmė:	Įvadinė
Rekonstravimo pradžios metai:		Ilgis: m	65,79
Rekonstravimo pabaigos metai:		Daikto būklė:	

Statinio sudėtinių dalių kadastro duomenys

Pažymėjimas plane	Sudėtinė dalis		
V (32-4)	Vandentiekio tinklai		
Statybos pabaigos metai:	2014	Ilgis: m	65,79
Rekonstravimo pabaigos metai:		Medžiaga:	Plastikas
Skersmuo: mm	40	Gylis: m	2
Markė:			

Parengė

Direktorius
Egidijus LABŽENTIS



Inžinerinių statinių kadastro duomenys

Adresas Plungės r. sav. Šateikių k. Žemaitės g. 14

Unikalus Nr. 4400-3137-0135

Pavadinimas Šilumos tinklai

Pažymėjimas plane Š

Paskirtis Šilumos tinklų

Kad. duomenų nustatymo

2014-11-17

Aprašymas

Statinio duomenys

Statybos pradžios metai:	2010	Šilumos tiekimo linijos reikšmė:	Įvadinė
Statybos pabaigos metai:	2014	Baigtumo procentas: %	100
Rekonstravimo pradžios metai:		Ilgis: m	307,92
Rekonstravimo pabaigos metai:		Daikto būklė:	

Statinio sudėtinių dalių kadastro duomenys

Pažymėjimas plane	Sudėtinė dalis		
Š	Šilumos tinklų vamzdynas		
Statybos pabaigos metai:	2014	Ilgis: m	180,58
Rekonstravimo pabaigos metai:		Medžiaga:	Metalas
Šil. nešėjo/izoliat.skersmuo: mm	60/125	Šil. linijos paklojimo būdas:	Tranšėjoje (be kanalų)
Šil. linijos paklojimo pobūdis:	Užstatytoje teritorijoje	Markė:	

Pažymėjimas plane	Sudėtinė dalis		
Š2	Šilumos tinklų vamzdynas		
Statybos pabaigos metai:	2014	Ilgis: m	120,9
Rekonstravimo pabaigos metai:		Medžiaga:	Metalas
Šil. nešėjo/izoliat.skersmuo: mm	33/90	Šil. linijos paklojimo būdas:	Tranšėjoje (be kanalų)
Šil. linijos paklojimo pobūdis:	Užstatytoje teritorijoje	Markė:	

Pažymėjimas plane	Sudėtinė dalis		
Š3	Šilumos tinklų vamzdynas		
Statybos pabaigos metai:	2014	Ilgis: m	6,44
Rekonstravimo pabaigos metai:		Medžiaga:	Metalas
Šil. nešėjo/izoliat.skersmuo: mm	50/110	Šil. linijos paklojimo būdas:	Tranšėjoje (be kanalų)
Šil. linijos paklojimo pobūdis:	Užstatytoje teritorijoje	Markė:	

Parengė

Direktorius
Egidijus LABŽENTIS



06-Grd-2014 11:16:08



Inžinerinių statinių kadastro duomenys

Adresas Plungės r. sav. Šateikių k. Žemaitės g. 14

Unikalus Nr. 4400-3137-0094

Pavadinimas Buitiniai nuotekų šalinimo tinklai

Pažymėjimas plane KF

Paskirtis Nuotekų šalinimo tinklų

Kad. duomenų nustatymo 2014-11-17

Aprašymas

Statinio duomenys

Statybos pradžios metai:	2010	Nuotekų linijos reikšmė:	Išvadinė
Statybos pabaigos metai:	2014	Nuotekų linijos rūšis:	Renkamoji
Rekonstravimo pradžios metai:		Nuotekų linijos būdas:	Buitinė
Rekonstravimo pabaigos metai:		Ilgis: m	83,2
Baigtumo procentas: %	100	Daikto būklė:	

Statinio sudėtinių dalių kadastro duomenys

Pažymėjimas plane	Sudėtinė dalis		
KF (1-23-11-12-13)	Buitiniai nuotekų šalinimo tinklai		
Statybos pabaigos metai:	2014	Ilgis: m	83,2
Rekonstravimo pabaigos metai:		Medžiaga:	Polivinilchloridas
Skersmuo: mm	160	Gylis: m	2
Markė:			

Pažymėjimas plane	Sudėtinė dalis		
23	Šulinys		
Statybos pabaigos metai:	2014	Gylis: m	0,9
Rekonstravimo pabaigos metai:		Skersmuo: mm	1000
Medžiaga:	Betonas	Ilgis: m	
Koordinatė X:	6209212,43	Plotis: m	
Koordinatė Y:	355362,05	Kiekis: vnt.	1
Tūris: kub. m			

Pažymėjimas plane	Sudėtinė dalis		
11	Šulinys		
Statybos pabaigos metai:	2014	Gylis: m	1,3
Rekonstravimo pabaigos metai:		Skersmuo: mm	1000
Medžiaga:	Besiūlis plienas (suvirintas)	Ilgis: m	
Koordinatė X:	6209229,11	Plotis: m	
Koordinatė Y:	355332,24	Kiekis: vnt.	1
Tūris: kub. m			

Pažymėjimas plane	Sudėtinė dalis		
12	Šulinys		
Statybos pabaigos metai:	2014	Gylis: m	1,4
Rekonstravimo pabaigos metai:		Skersmuo: mm	1000
Medžiaga:	Betonas	Ilgis: m	
Koordinatė X:	6209238,83	Plotis: m	
Koordinatė Y:	355315	Kiekis: vnt.	1
Tūris: kub. m			

06-Grd-2014 11:16:39



* 1 0 5 0 0 5 5 1 7 0 *

Statinio sudėtinių dalių kadastro duomenys

Parengė

Direktorius
Egidijus LABŽENTIS

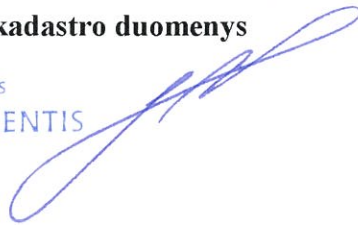

Kitų statinių kadastro duomenys

Adresas Plungės r. sav. Šateikių k. Žemaitės g. 14

Unikalus Nr. 4400-3136-9936

Pavadinimas Lauko estrada

Pažymėjimas plane 2k

Paskirtis Kiti inžineriniai statiniai

Aprašymas

Kad. duomenų nustatymo 2014-11-17

Statinio duomenys

Statybos pradžios metai:	2010	Modernizavimo pradžios metai:	
Statybos pabaigos metai:	2014	Modernizavimo pabaigos metai:	
Rekonstravimo pradžios metai:		Papr. remonto pradžios metai:	
Rekonstravimo pabaigos metai:		Papr. remonto pabaigos metai:	
Kap. remonto pradžios metai:		Statinio kategorija:	II grupės nesudėtingas
Kap. remonto pabaigos metai:		Daikto būklė:	

Statinio sudėtinių dalių kadastro duomenys

Pažymėjimas plane	Sudėtinė dalis		
2k	Lauko estrada		
Statybos pradžios metai:	2010	Plotis: m	
Statybos pabaigos metai:	2014	Plotas: kv. m	202
Rekonstravimo pradžios metai:		Tūris: kub. m	
Rekonstravimo pabaigos metai:		Gylis: m	
Kap. remonto pradžios metai:		Baigtumo procentas: %	100
Kap. remonto pabaigos metai:		Aukštis: m	
Modernizavimo pradžios metai:		Ilgis: m	
Modernizavimo pabaigos metai:		Skersmuo: mm	
Papr. remonto pradžios metai:		Medžiaga:	Betono trinkelės
Papr. remonto pabaigos metai:		Markė:	
Kiekis: vnt.	1		

Parengė

Direktorius
Egidijus LABŽENTIS



Pagrindinio pastato, jo dalių ir priestatų įkainojimas (perkainojimas)

Adresas Plungės r. sav. Šateikių k. Žemaitės g. 14

Unikalus Nr. 6893-2002-9011

1	2	3	4	5	6	7	8	9	10	11	12	13	14
Vertės nustatymo data	(P)	Žymėjimas	Pavadinimas	Kasmetinis vertės mažinimo koeficientas	Matavimo vienetas	Kiekis	Kainynas ir lentelė	Vieneto statybos vertė po indeksavimo, Lt	Atkurimo kaštai (statybinė vertė), Lt	Nusidėėjimas %	Atkuriamoji vertė, Lt	Vietovės patalpos koeficientas	Vidutinė rinkos vertė, Lt
2014-09-15		1C2m(b)	Kultūros centras	0.9	kub. m	17303	Modelis: 11078	381	6592000	22	5142000		218000
	P	1C2m(b)	Kultūros centras	1.4	kub. m	2885	NTK14-2,13,10	403		10			
	P	R	Rūšys	0.8	kub. m	2534	NTK14-2,13,8	350		25			
	P	1e2p	Mokykla	0.8	kub. m	2514	NTK14-2,13,9	391		25			
	P	2e2p	Mokykla	0.8	kub. m	3527	NTK14-2,13,9	391		25			
	P	3e1p	Mokykla	0.8	kub. m	3712	NTK14-2,13,7	373		25			
	P	4e1p	Sporto salė	0.8	kub. m	2131	NTK14-2,13,7	373		25			



Parengė

Techninis direktorius
ROLANDAS ŠIŠIKUS



Kitų statinių ir jų dalių įkainojimas (perkainojimas)

Vertės nustatymo data	Įkainojimas (I)	Perkainojimas (P)	Pažymėjimas plane	Pavadinimas	Ilgis m	Aukštis (gylis) m	Plotas m ²	Tūris m ³	Kiekis vnt.	Kiti (.....)	Kainynas ir lentelė	Bendras statybos kainų indeksas	Vieneto kaina po indeksavimo Lt	Atkurimo kaštai (statybne vertė) Lt	Nusidėėjimas %	Atkuriamoji vertė Lt	Vietovės pataisos koeficientas	Vidutinė rinkos vertė Lt
1	2	3	4	5	6	7	8	9	10	11	12	13	14	15	16	17	18	
2000 06.10	P	K		ŠULIHYB	6					12	103.01	470.26	222	67	931	0.20	186	
	P	Ab		AIVŠTELĖ														
	P	B1		БЕТОНО ПЛУТЕЛИЙ	žv.	680				12	613.01	29.67	20145	51	9886	0.20	1977	
	P	B2		АДФАЛТО ДАВГА	žv.	420				12	613.01	29.67	12461	51	6106	0.20	1221	
				15 ВИДО									32636		15990		3198	
	P	K1		КАНАЛ. ШУЛИHYB			0.66			12	613.01	482.13	318		156	0.20	31	
	P	K2		КАНАЛ. ШУЛИHYB			0.66			12	613.01	482.13	318		156	0.20	31	
	P	K3		КАНАЛ. ШУЛИHYB			0.66			12	613.01	482.13	318		156	0.20	31	
	P	K4		КАНАЛ. ШУЛИHYB			0.66			12	613.01	482.13	318		156	0.20	31	
	P	K5		КАНАЛ. ШУЛИHYB			0.66			12	613.01	482.13	318		156	0.20	31	
	P	K6		КАНАЛ. ШУЛИHYB			0.66			12	613.01	482.13	318		156	0.20	31	
	P	K7		КАНАЛ. ШУЛИHYB			0.66			12	613.01	482.13	318		156	0.20	31	
	P	K8		КАНАЛ. ШУЛИHYB			0.66			12	613.01	482.13	318		156	0.20	31	
	P	K9		КАНАЛ. ШУЛИHYB			0.66			12	613.01	482.13	318		156	0.20	31	
	P	K10		КАНАЛ. ШУЛИHYB			0.66			12	613.01	482.13	318		156	0.20	31	
	P	K11		КАНАЛ. ШУЛИHYB			0.66			12	613.01	482.13	318		156	0.20	31	
	P	K12		КАНАЛ. ШУЛИHYB			0.66			12	613.01	482.13	318		156	0.20	31	
	P	K13		КАНАЛ. ШУЛИHYB			0.66			12	613.01	482.13	318		156	0.20	31	

Inžinerinių statinių įkainojimas (perkainojimas)

Adresas Plungės r. sav. Šateikių k. Žemaitės g. 14
Unikalus Nr. 4400-3141-0420

Pavadinimas	Vertės nustatymo data	Įkainojimas (I), Perkainojimas (P)	Kasmetinis vertės mažinimo koeficientas	Matavimo vienetas	Kiekis	Kainynas ir lentelė	Vieneto statybos vertė po indeksavimo, Lt	Atkurimo kaštai (statybinė vertė), Lt	Nusidėvėjimas %	Atkuriamoji vertė, Lt	Vietovės patalpos koeficientas	Vidutinė rinkos vertė, Lt
1	2	3	4	5	6	7	8	9	10	11	12	13
2KL1 (221-21-31-14) 2KL1 Vamzdynas	2014-11-17	I	3,3	m	71,83	NTK14-4,2,22	833	59800	0	59800	1	59800
2KL2 (1-3-62; 3-221; 12-7;8-21) 2KL2 Vamzdynas	2014-11-17	I	3,3	m	102,05	NTK14-4,2,22	242	24700	0	24700	1	24700
Viso								84500		84500		84500

Parengė
Egidijus LABŽENTIS

Direktorius

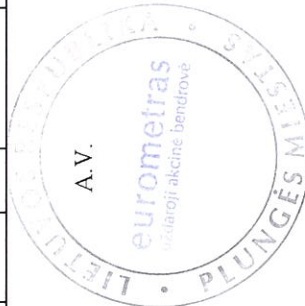

4 2 0 5 0 5 7 4 2 3 4

Kitų statinių įkainojimas (perkainojimas)

Adresas Plungės r. sav. Šateikių k. Žemaitės g. 14
Unikalus Nr. 4400-3136-9969

Pavadinimas	2	3	4	5	6	7	8	9	10	11	12	Vidutinė rinkos vertė, Lt
	Vertės nustatymo data	Įkainojimas (I), Perkainojimas (P)	Kasmetinis vertės mažinimo koeficientas	Matavimo vienetas	Kiekis	Kainynas ir lentelė	Vieneto statybos vertė po indeksavimo, Lt	Atkūrimo kaštai (statybinė vertė), Lt	Nusidėvėjimas %	Atkuriamoji vertė, Lt	Vietovės pataisos koeficientas	
1												13
Teniso aikštelė 3k	2014-11-17	I	7,7	kv.	403	NTK14-5.2.5	289	116000	0	116000	1	116000
Viso								116000		116000		116000

Parengė

Direktorius
Egidijus LABŽENTIS

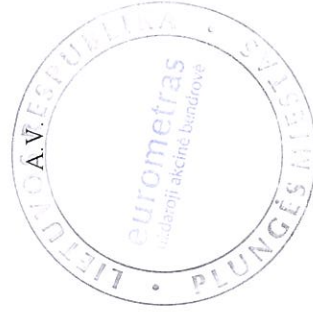

Kitų statinių įkainojimas (perkainojimas)

Adresas Plungės r. sav. Šateikių k. Žemaitės g. 14
Unikalus Nr. 4400-3136-9970

Pavadinimas	Vertės nustatymo data	Įkainojimas (I), Perkainojimas (P)	Kasmetinis vertės mažinimo koeficientas	Matavimo vienetas	Kiekis	Kainynas ir lentelė	Vieneto statybos vertė po indeksavimo, Lt	Atkūrimo kaštai (statybinė vertė), Lt	Nusidėvėjimas %	Atkuriamoji vertė, Lt	Vietovės patarais koeficientas	Vidutinė rinkos vertė, Lt
1	2	3	4	5	6	7	8	9	10	11	12	13
Kiemo aikštelė 4k1	2014-11-17	I	5	kv.	1176	NTK14-3.2,7	214	252000	0	252000	1	252000
Kiemo takai 4k2	2014-11-17	I	10	kv.	1386,47	NTK14-3.2,12	126	175000	0	175000	1	175000
Grūdinių 4k3	2014-11-17	I	10	kv.	36	NTK14-3.2,13	132	4750	0	4750	1	4750
Žvyro takas 4k4	2014-11-17	I	10	kv.	263	NTK14-3.2,9,1	55	14500	0	14500	1	14500
Viso								446000		446000		446000

Parengė
Direktorius
Egidijus LABZENTIS

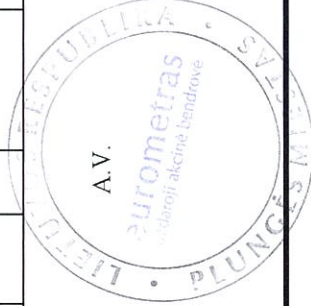

4 2 0 5 0 0 5 8 4 9 5 4
Lapas 1 iš 1

Inžinerinių statinių įkainojimas (perkainojimas)

Adresas Plungės r. sav. Šateikių k. Žemaitės g. 14
Unikalus Nr. 4400-3137-0024

Pavadinimas	2	3	4	5	6	7	8	9	10	11	12	13
Vertės nustatymo data	Įkainojimas (I), Perkainojimas (P)	Kasmetinis vertės mažinimo koeficientas	Matavimo vienetas	Kiekis	Kainynas ir lentelė	Vienv. statybos vertė po indeksavimo, Lt	Atkūrimo kaštai (statybinė vertė), Lt	Nusidėvėjimas %	Atkuriamoji vertė, Lt	Vietovės pataisos koeficientas	Vidutinė rinkos vertė, Lt	
I	2014-11-17	I	m	201,92	NTK14-4,2,22	242	48900	0	48900	1	48900	
KL (103-102-101-92-82-83-7; 82-8) KL Vamzdynas												48900
Viso							48900		48900		48900	48900

Parengė
Egidijus LABŽENTIS



4 20500565314

Inžinerinių statinių įkainojimas (perkainojimas)

Adresas Plungės r. sav. Šateikių k. Žemaitės g. 14
Unikalus Nr. 4400-3137-0068

Pavadinimas	Vertės nustatymo data	Įkainojimas (I), Perkainojimas (P)	Kasmetinis vertės mažinimo koeficientas	Matavimo vienetas	Kiekis	Kainynas ir lentelė	Vieneto statybos vertė po indeksavimo, Lt	Atkūrimo kaštai (statybinė vertė), Lt	Nusidėvėjimas %	Atkuriamoji vertė, Lt	Vietovės pataisos koeficientas	Vidutinė rinkos vertė, Lt
1	2	3	4	5	6	7	8	9	10	11	12	13
Vandentiekio tinklai V (32-4)	2014-11-17	I	4	m	65,79	NTK14-4,1,2	199	13100	0	13100	1	13100
Viso								13100		13100		13100

Parengė
Direktorius
Egidijus LABŽENTIS

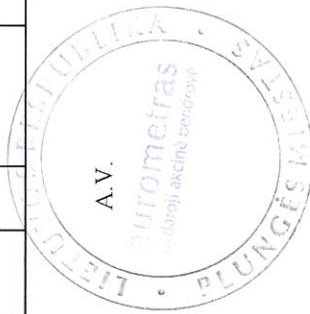

4 2 0 5 0 0 5 4 7 2 2 *

Inžinerinių statinių įkainojimas (perkainojimas)

Adresas Plungės r. sav. Šateikių k. Žemaitės g. 14
Unikalus Nr. 4400-3137-0135

Pavadinimas	Vertės nustatymo data	Įkainojimas (I), Perkainojimas (P)	Kasmetinis vertės mažinimo koeficientas	Matavimo vienetas	Kiekis	Kainynas ir lentelė	Vieneto statybos vertė po indeksavimo, Lt	Atkūrimo kaštai (statybinė vertė), Lt	Nusidėvėjimas %	Atkuriamoji vertė, Lt	Vietovės patalpos koeficientas	Vidutinė rinkos vertė, Lt
1	2	3	4	5	6	7	8	9	10	11	12	13
Šilumos tinklų vamzdynas Š	2014-11-17	I	3,3	m	180,58	NTK 14-4,3,6	260	47000	0	47000	1	47000
Šilumos tinklų vamzdynas Š2	2014-11-17	I	3,3	m	120,9	NTK 14-4,3,6	221	26700	0	26700	1	26700
Šilumos tinklų vamzdynas Š3	2014-11-17	I	3,3	m	6,44	NTK 14-4,3,6	221	1420	0	1420	1	1420
Viso								75100		75100		75100

Parengė

Direktorius
Egidijus LABŽENTIS



4 2 0 5 0 5 4 0 9 7 4

Inžinerinių statinių įkainojimas (perkainojimas)

Adresas Plungės r. sav. Šateikių k. Žemaitės g. 14
Unikalus Nr. 4400-3137-0094

Pavadinimas	2	3	4	5	6	7	8	9	10	11	12	13
	Vertės nustatymo data	Įkainojimas (I), Perkainojimas (P)	Kasmetinis vertės mažinimo koeficientas	Matavimo vienetas	Kiekis	Kainynas ir lentelė	Vieneto statybos vertė po indeksavimo, Lt	Atkūrimo kaštai (statybinė vertė), Lt	Nusidėėjimas %	Atkuriamoji vertė, Lt	Vietovės patalpos koeficientas	Vidutinė rinkos vertė, Lt
1												
Būtimai nuotekų šalinimo tinklai KF (1-23-11-12-13)	2014-11-17	I	3,3	m	83,2	NTK14-4,2,22	242	20100	0	20100	1	20100
Viso								20100		20100		20100

Parengė

Direktorius
Egidijus LABŽENTIS



4 2 3530552714

Kitų statinių įkainojimas (perkainojimas)

Adresas Plungės r. sav. Šateikių k. Žemaitės g. 14
Unikalus Nr. 4400-3136-9936

Pavadinimas	2	3	4	5	6	7	8	9	10	11	12	13
	Vertės nustatymo data	Įkainojimas (I), Perkainojimas (P)	Kasmetinis vertės mažinimo koeficientas	Matavimo vienetas	Kiekis	Kainynas ir lentelė	Vieneto statybos vertė po indeksavimo, Lt	Atkurimo kaštai (statybinė vertė), Lt	Nusidėvėjimas %	Atkuriamoji vertė, Lt	Vietovės patalpos koeficientas	Vidutinė rinkos vertė, Lt
1	2014-11-17	I	2,5	kv.	202	NTK14-5.2.13	211	42600	0	42600	1	42600
Viso								42600		42600		42600

Parengė

Direktorius
Egidijus LABŽENTIS



4 2 3 5 0 5 7 9 7 3 4

Pagrindinio pastato vidaus plotų eksplikacija

Adresas Plungės r. sav. Šateikių k. Žemaitės g. 14

Unikalus Nr. 6893-2002-9011

Žymėjimas 1C2m(b)

Paskirtis !!!Kultūros ir švietimo

Matavimų data 2014-09-15

Pavadinimas Kultūros centras

Aukšto Nr.	Patalpos pažymėjimas plane		Patalpų pavadinimas	Bendras plotas m ²	Gyvenamosios paskirties patalpų							Negyvenamosios paskirties patalpų	
	1 simbolis	2 simbolis			Naudingas plotas m ²	Gyvenamas plotas m ²	Verslo plotas m ²	Pagalbinis naudingas plotas m ²	Pagalbinis nenaudingas plotas m ²	Rūšių (pusrūšių) plotas m ²	Garazų plotas m ²	Pagrindinis plotas m ²	Pagalbinis plotas m ²
1	2	3	4	5	6	7	8	9	10	11	12	13	14
R	R	1	Koridorius	45,12									45,12
R	R	2	Civilinės saugos kabinetas	100,31									100,31
R	R	3	Civilinės saugos kabinetas	40,23									40,23
R	R	4	Rūšio patalpa	25,68									25,68
R	R	5	Tambūras	1,46									1,46
R	R	6	Rūšio patalpa	25,95									25,95
R	R	7	Rūšio patalpa	19,72									19,72
R	R	8	Rūšio patalpa	45,60									45,60
R	R	9	Rūšio patalpa	14,44									14,44
R	R	10	Rūšio patalpa	9,42									9,42
R	R	11	Koridorius	14,58									14,58



* 1 0 4 8 2 5 1 8 3 4 *

1	2	3	4	5	6	7	8	9	10	11	12	13	14
R	R	12	Sanitarinis mazgas	1,26									1,26
R	R	13	Sanitarinis mazgas	0,81									0,81
R	R	14	Sanitarinis mazgas	0,90									0,90
R	R	15	Sanitarinis mazgas	1,26									1,26
R	R	16	Koridorius	22,37									22,37
R	R	17	Sanitarinis mazgas	1,35									1,35
R	R	18	Sanitarinis mazgas	0,87									0,87
R	R	19	Sanitarinis mazgas	0,88									0,88
R	R	20	Sanitarinis mazgas	1,36									1,36
R	R	21	Rūšio patalpa	6,32									6,32
R	R	22	Rūšio patalpa	20,48									20,48
R	R	23	Rūšio patalpa	9,49									9,49
R	R	24	Rūšio patalpa	6,78									6,78
R	R	25	Rūšio patalpa	6,80									6,80
R	R	26	Rūšio patalpa	13,35									13,35
R	R	27	Tambūras	1,86									1,86
R	R	28	Rūšio patalpa	10,01									10,01
R	R	29	Rūšio patalpa	18,97									18,97
R	R	30	Rūšio patalpa	101,68									101,68
R	R	31	Rūšio patalpa	57,19									57,19
R	R	32	Koridorius	30,83									30,83
R	R	33	Rūšio patalpa	18,12									18,12
R	R	34	Rūšio patalpa	15,82									15,82



1048251834

1	2	3	4	5	6	7	8	9	10	11	12	13	14
R	R	35	Rūsio patalpa	13,41									13,41
R	R	36	Rūsio patalpa	7,22									7,22
R	R	37	Rūsio patalpa	7,49									7,49
R	R	38	Rūsio patalpa	9,68									9,68
R	R	39	Rūsio patalpa	7,14									7,14
R	R	40	Rūsio patalpa	3,20									3,20
R	R	41	Rūsio patalpa	9,96									9,96
R	R	42	Rūsio patalpa	10,17									10,17
Iš viso rūsyje (42 patalpos)				759,54									759,54
1	1	1	Tambūras	5,28									5,28
1	1	2	Informacija	5,12									5,12
1	1	3	Vestibulius	13,82								13,82	
1	1	4	Drabužinė	16,53									16,53
1	1	5	Foje salė	38,22								38,22	
1	1	6	Darbo kabinetas	6,73								6,73	
1	1	7	Salė	145,65								145,65	
1	1	8	Koridorius	13,51								13,51	
1	1	9	Koridorius	21,16								21,16	
1	1	10	Persirengimo patalpa	7,83									7,83
1	1	11	Persirengimo patalpa	7,10									7,10
1	1	12	Sanitarinis mazgas	3,01									3,01
1	1	13	Persirengimo patalpa	8,21									8,21
1	1	14	Sanitarinis mazgas	7,35									7,35



* 1 0 4 8 2 5 1 8 3 4 *

1	2	3	4	5	6	7	8	9	10	11	12	13	14
1	1	15	Sanitarinis mazgas	4,70									4,70
1	1	16	Sanitarinis mazgas (ŽN)	5,41									5,41
1	1	17	Techminė patalpa	4,74									4,74
1	1	18	Koridorius	79,79								79,79	
1	1	19	Kabinetas	45,74								45,74	
1	1	20	Tambūras	3,60									3,60
1	1	21	Kabinetas	45,74								45,74	
1	1	22	Kabinetas	45,32								45,32	
1	1	23	Kabinetas	46,69								46,69	
1	1	24	Tambūras	3,58									3,58
1	1	25	Pagalbinė patalpa	6,40									6,40
1	1	26	Pagalbinė patalpa	1,00									1,00
1	1	27	Sanitarinis mazgas	0,90									0,90
1	1	28	Sanitarinis mazgas	0,99									0,99
1	1	29	Sanitarinis mazgas	2,93									2,93
1	1	30	Sanitarinis mazgas	1,39									1,39
1	1	31	Sandėlis	1,28									1,28
1	1	32	Sandėlis	1,03									1,03
1	1	33	Sanitarinis mazgas	12,14									12,14
1	1	34	Sanitarinis mazgas	4,00									4,00
1	1	35	Kabinetas	65,99								65,99	
1	1	36	Paruošiamasis Kabinetas	16,20								16,20	
1	1	37	Koridorius	137,72								137,72	



* 1 0 4 8 2 5 1 8 3 4 *

1	2	3	4	5	6	7	8	9	10	11	12	13	14
1	1	38	Tambūras	2,94									2,94
1	1	39	Kabinetas	54,47								54,47	
1	1	40	Paruošiamasis Kabinetas	16,48								16,48	
1	1	41	Kabinetas	65,78								65,78	
1	1	42	Kabinetas	29,25								29,25	
1	1	43	Kabinetas	15,57								15,57	
1	1	44	Kabinetas	11,98								11,98	
1	1	45	Kabinetas	12,13								12,13	
1	1	46	Personalo Kabinetas	31,77								31,77	
1	1	47	Koridorius	69,01								69,01	
1	1	48	Koridorius	64,80								64,80	
1	1	49	Tambūras	2,13									2,13
1	1	50	Rūbinė	23,09									23,09
1	1	51	Kabinetas	26,89								26,89	
1	1	52	Kabinetas	81,54								81,54	
1	1	53	Kabinetas	15,29								15,29	
1	1	54	Tambūras	1,62									1,62
1	1	55	Koridorius	119,34								119,34	
1	1	56	Sandėlis	8,98									8,98
1	1	57	Valykla	75,88								75,88	
1	1	58	Plovimo patalpa	17,34									17,34
1	1	59	Sandėlis	9,26									9,26
1	1	60	Sandėlis	2,72									2,72



* 1 0 4 8 2 5 1 8 3 4 *

1	2	3	4	5	6	7	8	9	10	11	12	13	14
1	1	61	Sanitarinis mazgas	1,61									1,61
1	1	62	Koridorius	18,20								18,20	
1	1	63	Sanitarinis mazgas	2,18									2,18
1	1	64	Sandėlis	6,97									6,97
1	1	65	Tambūras	2,73									2,73
1	1	66	Sandėlis	2,38									2,38
1	1	67	Sandėlis	8,03									8,03
1	1	68	Sandėlis	8,29									8,29
1	1	69	Koridorius	34,80								34,80	
1	1	70	Sanitarinis mazgas	1,08									1,08
1	1	71	Koridorius	2,02									2,02
1	1	72	Koridorius	3,11									3,11
1	1	73	Koridorius	3,06									3,06
1	1	74	Koridorius	0,92									0,92
1	1	75	Koridorius	0,82									0,82
1	1	76	Persirengimo patalpa	16,24									16,24
1	1	77	Persirengimo patalpa	15,31									15,31
1	1	78	Koridorius	15,04									15,04
1	1	79	Tambūras	1,96									1,96
1	1	80	Pagalbinė patalpa	8,03									8,03
1	1	81	Pagalbinė patalpa	6,23									6,23
1	1	82	Inventoriaus sandėlis	15,56									15,56
1	1	83	Sporto salė	276,54								276,54	



* 1 0 4 8 2 5 1 8 3 4 *

1	2	3	4	5	6	7	8	9	10	11	12	13	14
	Iš viso pirmame aukšte (83 patalpos)			2046,17								1742,00	304,17
2	2	1	Foje salė	32,96								32,96	
2	2	2	Pagalbinė bibliotekinė patalpa	8,24									8,24
2	2	3	Biblioteka-skaitykla	56,34								56,34	
2	2	4	Biblioteka-kompiuterių salė	24,25								24,25	
2	2	5	Darbo kabinetas	18,25								18,25	
2	2	6	Koridorius	25,72								25,72	
2	2	7	Techninė patalpa	18,09									18,09
2	2	8	Darbo kabinetas	24,83								24,83	
2	2	9	Pasitarimų salė	52,85								52,85	
2	2	10	Pagalbinė patalpa	3,72									3,72
2	2	11	Sanitarinis mazgas	3,24									3,24
2	2	12	Koridorius	81,03								81,03	
2	2	13	Kabinetas	45,80								45,80	
2	2	14	Kabinetas	45,74								45,74	
2	2	15	Kabinetas	45,44								45,44	
2	2	16	Kabinetas	46,99								46,99	
2	2	17	Koridorius	95,61								95,61	
2	2	18	klasė	55,02								55,02	
2	2	19	klasė	15,27								15,27	
2	2	20	Mokymo priemonių sandėlis	9,64									9,64
2	2	21	Kabinetas	56,94								56,94	
2	2	22	Sandėlis	6,25									6,25



* 1 0 4 8 2 5 1 8 3 4 *

1	2	3	4	5	6	7	8	9	10	11	12	13	14
2	2	23	Sandēlis	7,36									7,36
2	2	24	Biblioteka	42,28								42,28	
2	2	25	Sanitarinis mazgāš	13,68									13,68
2	2	26	Sanitarinis mazgāš	5,28									5,28
2	2	27	Kabinetas	66,30								66,30	
2	2	28	Kabinetas	16,09								16,09	
Iš viso antrame aukšte (28 patalpos)				923,21								847,71	75,50
Iš viso (153 patalpos)				3728,92								2589,71	1139,21

Parengē

Techninis direktoriuss
ROLANDAS SIMIKUS



* 1 0 4 8 2 5 1 8 3 4 *