

Situacijos schema, objekto vieta, <https://3d.vilnius.lt>



*F1 Nagrinėjamas pastatų komplekso (u.k.31193) kiemo korpuso pastatas (u.k. 31196).
Pietinis fasadas, vaizdas iš kiemo.*



F2 Nagrinėjamo pastato medinė šiaurinė fasado siena ir pastatų komplekso namas prie Giedraičių g.



F3 Nagrinėjamo pastato medinė šiaurinė fasado siena ir gretimo mūrinio komplekso namo rytų ir šiaurės fasado fragmentas. Vaizdas nuo S.Fino g.

F4 Nagrinėjamo pastato medinė šiaurinė fasado siena ir gretimo mūrinio komplekso namo šiaurės fasado fragmentas. Vaizdas iš Fino g. 10 kiemo

F5 Nagrinėjamo pastato medinė šiaurinė fasado siena. Vaizdas iš Fino g. 10 kiemo



F6-F10 Šiaurinės pastato sienos fragmentai



F11 Pietinis fasadas. Cokolis remontuotas, apibetonuotas. Apatinės fasado dalies pažeidimai virš cokolio uždengti naujomis dailylentėmis



F12 Pietų fasadas. Langų rėmai neišlikę. Išlikę langų apvadai antro aukšto ribose. Prie gegnės Fixus mobilis komanda pritrvirtino laikiną laikiklį lietloviui prilaikyti.

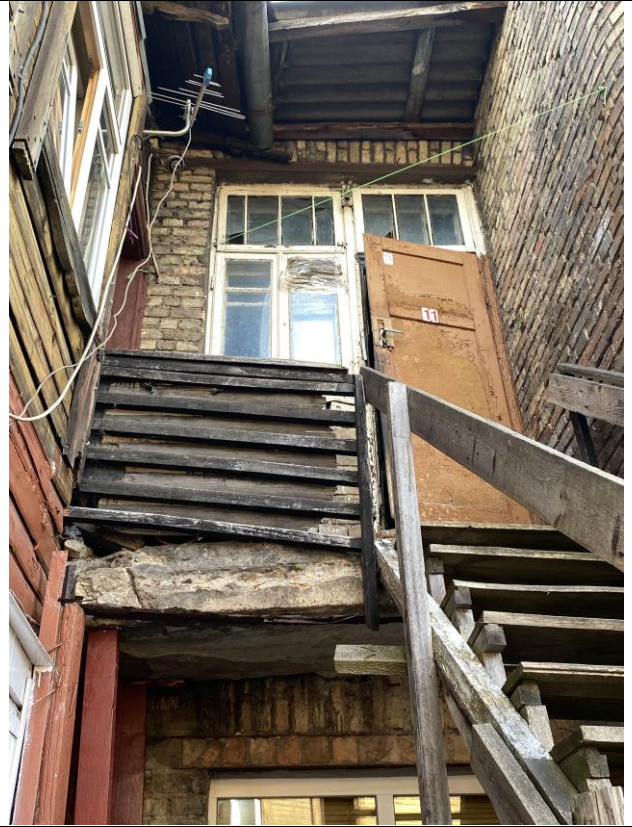

F13 Įlinkęs stogas rytinėje kiemo fasado pusėje

F14 Gretimo namo gelžbetoninė laiptų aikštelė virš buto Nr.8 įėjimo yra pavojingai deformuota. Fixus Mobilis komanda aikštelę, laikinai parėmė statramsčiais.



F15 Vertikalus plyšys tarp mūrinės pastato ugniasienės ir sienoju sienos, užsandarintas montažinėmis putomis.

F16 Ornamentuotos lauko durys į laiptinę kiemo fasade.



F17, F18 Pastato pirmo aukšto butas Nr.8. Esami defektai paslėpti skirtingų rūšių apdailinėmis medžiagomis, įrengtomis skirtingu metu. Tapetai, apdailinės plastikinės lentelės veikiami drėgmės ir yra išsigaubę. Autentiškos vidaus durys.



F19, F20 Pastato antro aukšto butas Nr.10. 2010m atliktas kapitalinis remontas pagal UAB "Monresta" projektą. Autentiškos vidaus durys, baltų glazūruotų koklių krosnis su karūna, krosnies senelė.

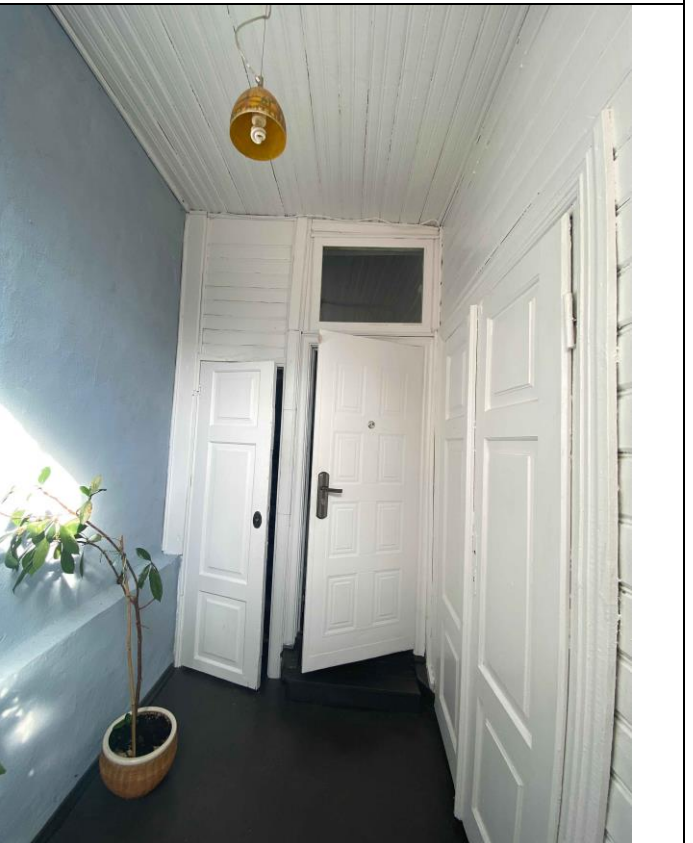
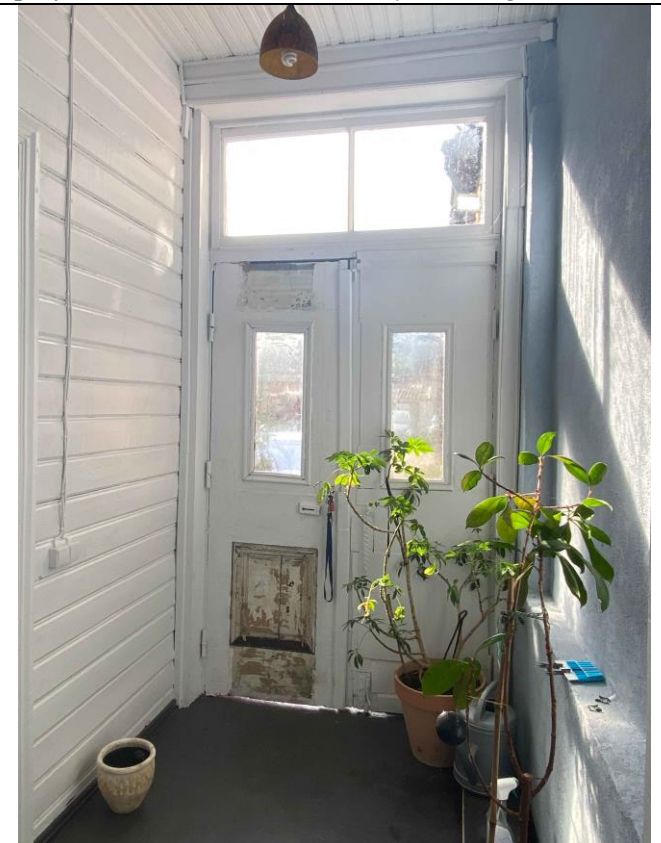

F21, F22 Lauko durys iš vidaus. Po laiptais įrengtas sandėliukas, naujai suformuotas tambūras ties laiptais į

antrą aukštą.

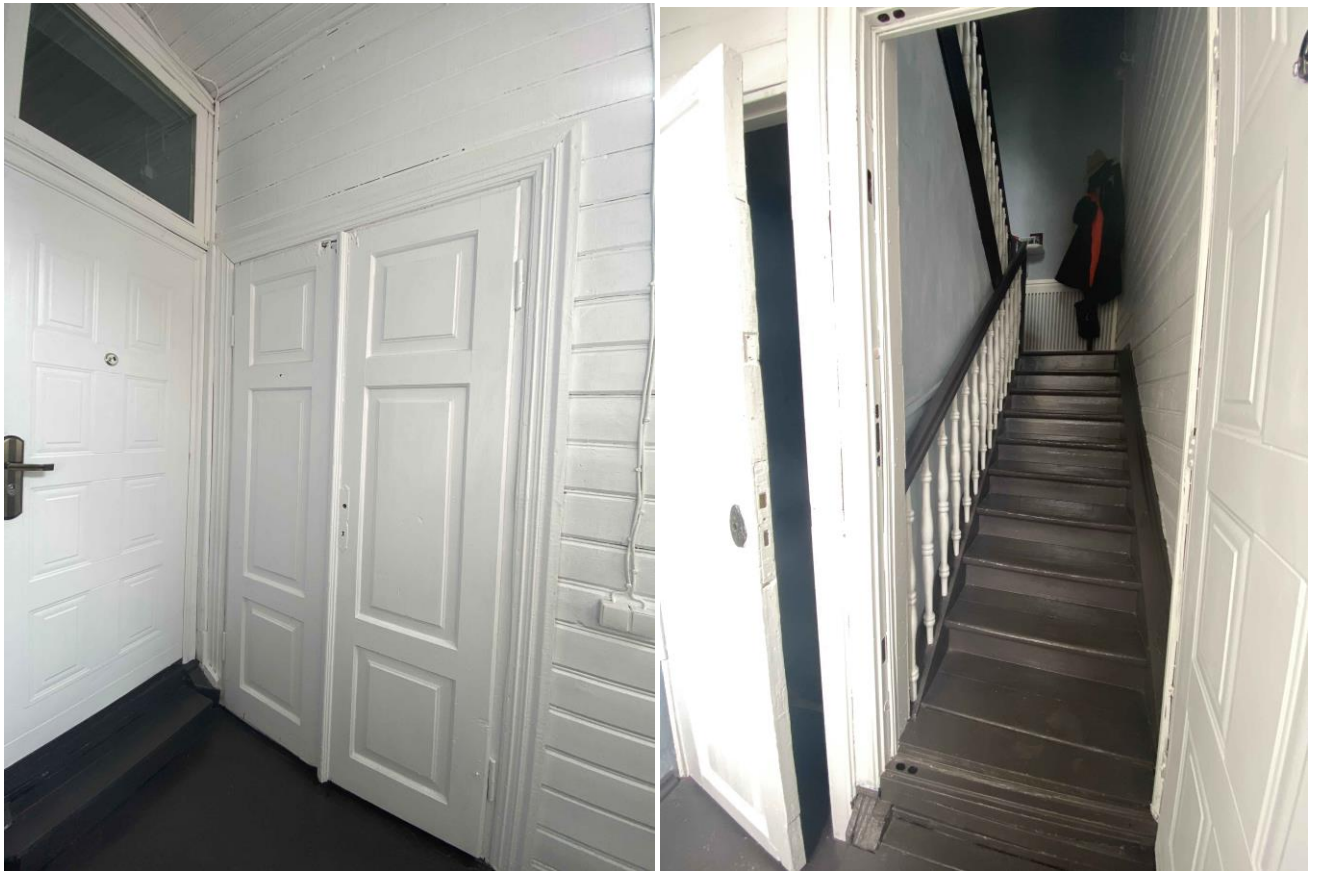

*F 23 Autentiškos durys į butą Nr. 8. Šiuo metu esamas pagrindinis įėjimas į butą Nr. 8 yra įrengtas iš lauko.
F24 Mediniai laiptai į antrą aukštą. Tekintų baliustrų turėklai.*

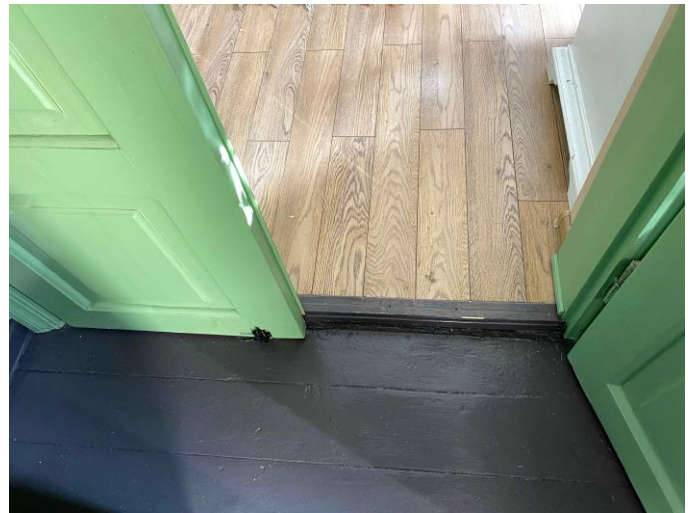

*F 25 Mediniai laiptai į pastogę
F26 Autentiškos durys į antro aukšto butą Nr.10. Lentų grindys laiptų aikštelėje.*



F 27 Pastogės perdanga

F28, F 29 Ertmės Šiaurinėje pastato sienoje, dalis jų užsandarintos montажinėmis putomis



*F 30, F31, F32 Ertmės pastato stoge.
F32 Ilinkės stogas rytinėje kiemo fasado pusėje, F 13-būklė fasade*



*F 33 Sulūžusi gegnė ir Fixus mobilis komandos laikinai sutvirtinta stogo konstrukcija
F34 Plyšiai tarp pastato mūrinės ugniasienės ir stogo*



Perdangos sijų pažeidimai